

FILACAP
CAIXA POSTAL 06
CACHOEIRA PAULISTA-SP
12630-970
E-mail: ac.filacap@gmail.com

Boletim Eletrônico nº 196 – JUNHO/2019

FILATELIA – NOVIDADES



***BRASIL**- 05.06.2019, Série Mercosul: Diversidade de Fungos (Emissão Especial – CFN). Detalhes- Técnicos Edital nº 8; fotos: Larissa Trierveiler Pereira e Vitor Xavier de Lima, Ricardo Matheus Pires e Marcelo Pinto Marcelli - Instituto de Botânica; Arte-finalização: Daniel Effi/Correios; processo de impressão: ofsete; papel: cuchê gomado; apresentação: folha com 24 selos (4 sextilhas); valor facial: R\$ 1,60; tiragem: 240.000 selos (40.000 de cada); área de desenho: 30 mm x 40 mm e 40 mm x 30 mm; dimensão do selo: 30 mm x 40 mm e 40 mm x 30 mm; picotagem: 12 x 11,5 e 11,5 x 12; locais de lançamento: Curitiba/PR, Manaus/AM e São Paulo/SP; impressão: Casa da Moeda do Brasil. Sobre os Selos- Esta emissão ilustra a diversidade dos fungos e é composta por 6 selos, sendo três na orientação horizontal, e três na vertical. Os fungos retratados são a Gaiola-de-bruxa-amarela (*Clathrus chrysomycelinus*), a Gaiola-de-bruxa-de-colunas (*Clathrus columnatus*), a Estrela-da-terra-violeta (*Geastrum violaceum*), o Leque-de-anjo (*Hydnopolyporus fimbriatus*), a Galinha-da-mata (*Laetiporus gilbertsonii*) e o Fungo-de-porcelana (*Oudemansiella cubensis*). Destaque para a riqueza das cores e formatos diferentes que enaltecem essas belas espécimes da natureza. As técnicas utilizadas foram fotografia e computação gráfica.



***BRASIL**- 13.06.2019, Série Brasil, 200 Anos da Independência: Bicentenário do Retorno de José Bonifácio ao Brasil. Detalhes Técnicos- Edital nº 9; arte: Ely Borges e Isabel Flecha de Lima; processo de impressão: ofsete; papel: cuchê gomado; apresentação: folha com 12 selos; valor facial: R\$ 2,15; tiragem: 180.000 selos; área de desenho: 21 mm x 9

mm; dimensão do selo: 26 mm x 44 mm; picotagem: 11,5 x 11; locais de lançamento: Brasília/DF e Santos/SP; impressão: Casa da Moeda do Brasil. Sobre o Selo- Esta emissão é a terceira de uma série de seis, denominada “Brasil, 200 anos de Independência”, uma parceria entre a Câmara dos Deputados e os Correios que iniciou-se em 2017 e estenderá até 2022, com a comemoração dos 200 anos de Proclamação da Independência. Na parte superior do selo a inscrição “Brasil, 200 anos de Independência” e o uso das cores de um nascer do sol identificam o alvorecer de uma nação. A seguir, o retrato de José Bonifácio de Andrada e Silva, em litografia de S. A. Sisson, constante do livro “Galeria dos brasileiros illustres (os contemporâneos): retratos dos homens mais illustres do Brasil na política, ciencias e letras, desde a guerra da independencia até os nossos dias : copiados do natural e lithographados por S.A. Sisson, acompanhados das suas respectivas biographias, publicada sob a protecção de sua Magestade o Imperador”, de 1861, do acervo da Seção de Obras Raras do Centro de Documentação e Informação da Câmara dos Deputados. O retrato recebeu uma colorização para se adaptar à perceptiva dos selos anteriores. Foi utilizado o recurso de computação gráfica.



***BRASIL- 21.06.2019, Centenário do Nascimento do Cantor Nelson Gonçalves (Emissão Comemorativa – Cota MCTIC).** Detalhes Técnicos- Edital nº 10; arte: Rock Comunicação; foto: Cristina Granato; processo de impressão: ofsete; papel: cuchê gomado; apresentação: folha com 20 selos; valor facial: 1º Porte Carta Não Comercial; tiragem: 200.000 selos; área de desenho: 30 mm x 40 mm; dimensão do selo: 30 mm x 40 mm; picotagem: 12 x 11,5; locais de lançamento: Rio de Janeiro/RJ, Santana do Livramento/RS e São Paulo/SP; impressão: Casa da Moeda do Brasil. Sobre o Selo- O selo exhibe em primeiro plano, à esquerda, o logo do Centenário de Nelson Gonçalves, apresentando um microfone clássico dos anos 40 e 50, na cor dourada, alusiva ao jubileu, com o nome de Nelson Gonçalves apoiado na palavra “Centenário”. À direita surge a figura imponente do cantor, com microfone na mão, em foto em branco e preto com fundo cinza, de abril de 1989, durante a entrega do “Prêmio Sharp de Música”, no Copacabana Palace. Na base do selo, uma faixa em cinza escuro com o epíteto em caixa alta “A MAIOR VOZ DO BRASIL”. A folha dessa emissão, com 20 selos, traz no espaço inferior uma vinheta que reproduz as imagens ampliadas do selo, mostrando o epíteto ao centro, dentro de uma faixa dourada. A arte foi elaborada utilizando fotografia e computação gráfica.

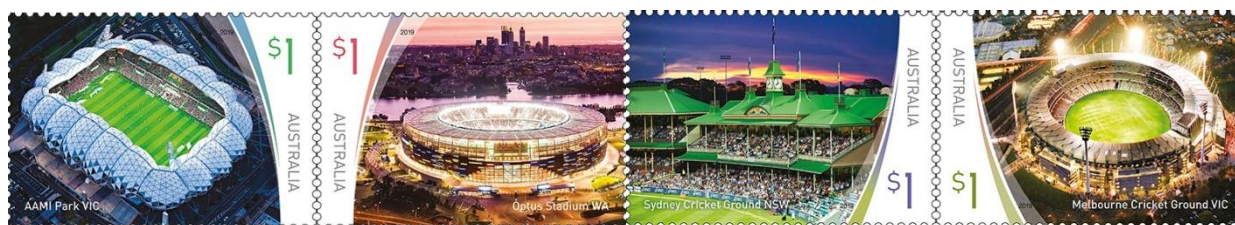

***AUSTRÁLIA- 04.06.2019, Estádios Esportivos (4 selos).**



***BÓSNIA E HERZEGOVINA – CORREIO CROATA EM MOSTAR- 12.05.2019, a) Tesouro Arqueológico – Catacumbas em Jajce (1 selo); b) Dia das Mães (1 selo). 19.05.2019, Dia Mundial do IBD (1 selo). 22.05.2019, Mito e Flora - Cérbero e Acônito (Aconitum napellus) (bloco). 31.05.2019, Dia Mundial sem Tabaco (1 selo). 01.06.2019, Međugorje - 30º Festival da Juventude (1 selo).**



***COLÔMBIA**- 24.05.2019, 160 Anos de Relações Bilaterais Colômbia-Rússia (2 selos). 28.05.2019, Carnaval de Riosucio (1 selo). 13.06.2019, 100 Anos da Força Aérea Colombiana (1 selo). 19.06.2019, 40 Anos de Relações Diplomáticas Colômbia-Marrocos (2 selos).



***EGITO**- 02.01.2019, Dia do Correio (1 selo). 23.01.2019, Feira Internacional do Livro de Cairo (1 selo). 10.02.2019, Presidência Egípcia da União Africana (1 selo). 27.02.2019, Dia do Martir (2 selos). 08.03.2019, Dia Mundial da Mulher (1 selo). 09.03.2019, 100 Anos da Revolução de 1919 – Saad Zaghloul, 1857-1927 (1 selo). 03.2019, 100 Anos do Instituto de Oceanografia e Pesca (1 selo). 25.04.2019, 37 anos da Libertação do Sinai (1 selo). 01.05.2019, Dia do Trabalho 2019 (1 selo).



***ESLOVÊNIA**- 31.05.2019, a) Navios eslovenos – Portorož (bloco); b) Hayracks da Eslovênia (5 selos); c) 100 anos da Universidade de Liubliana (1 selo); d) 100 Anos da Unificação da Prekmurje (Transmurânia) Eslovena (1 selo); e) Europa 2019 – Pássaros Nacionais (2 selos).



***IRAQUE**- 17.06.2019, 150 Anos do nascimento de Mahatma Gandhi (1 selo).



*PERU- 28.02.2019, Jogos Pan-americanos LIMA 2019 (2 selos). 01.03.2019, Rumo ao Bicenténario da Independência do Peru (2 selos). 04.03.2019, Natal 2018, Virgem da Porta de Otuzco (1 selo).



*RÚSSIA- 07.06.2019, 400 Anos da cidade de Yeniseysk (1 selo). 11.06.2019, Série regular (1 selo). 14.06.2019, 125 Anos do Nascimento de Pyotr Kapitsa, 1894-1984 (1 selo). 18.06.2019, 100 Anos do Museu Central das Forças Armadas, Moscou (1 selo). 20.06.2019, 75 Anos da Veja Radio Engineering Corporation (1 selo).

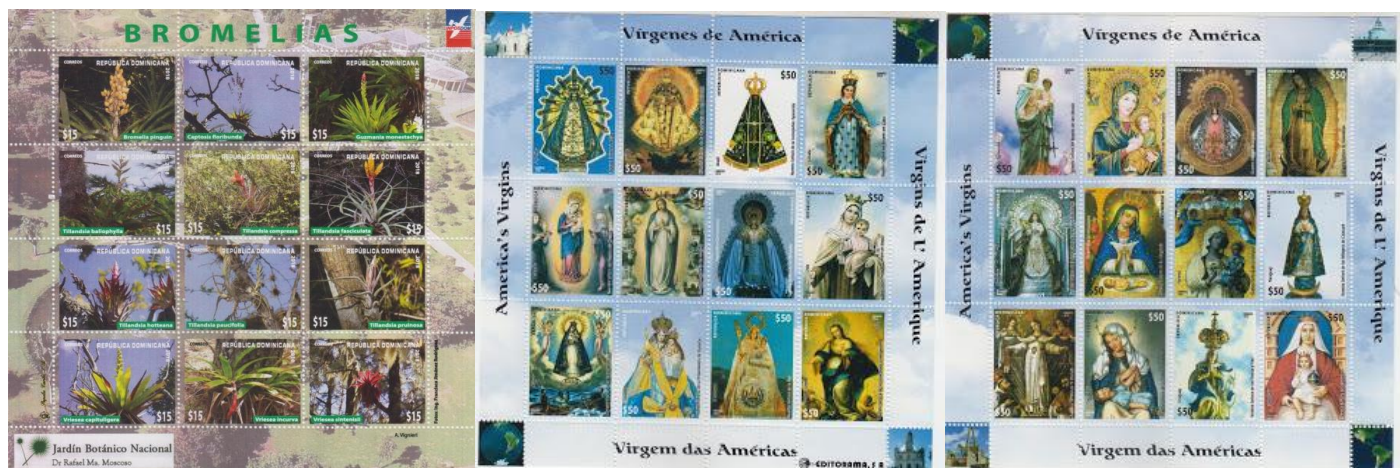

*REPÚBLICA DOMINICANA- 26.02.2019, Jardim Botânico Nacional – Bromélias (minifolha). 13.06.2019, Virgem das Américas (2 minifolhas)



*URUGUAI- 05.06.2019, Série Mercosul – Meio Ambiente (1 selo). 14.06.2019, Personalidades Importantes do Uruguai: Julio Sosa “Kanela” (1 selo). 21.06.2019, Picasso no Uruguai (selo; minifolha).

MOEDAS – NOVIDADES



***BÉLGICA-** 09.05.2019, 25 Anos do Instituto Monetário Europeu. Informações- valor facial: 2 EUR; composição: anel- Cu-75% e Ni-25% e centro- Cu-75%, 20% e 5%; peso: 8,5 g; diâmetro- 25,75 mm; produção: 305 mil peças.



***CABO VERDE-** 14.06.2019, Jogos Africanos de Praia – SAL 2019. Informações- valor facial: 200 CVE (Escudos); composição: CuNi.



***CROÁCIA-** 2019, 25 Anos da moeda Kuna. Informações- valor facial: 25 HRK (Kuna).



***POLÔNIA-** 22.05.2019, Monumentos de Frombork. Informações- valor facial: 5 PLZ; composição: anel- CuNi; centro- AlCuNi; peso: 6,54 g; diâmetro: 24,0 mm; produção: 1.200.000 peças.



***PORTUGAL-** 2019, Série Ídolos do Esporte – Joaquim Agostinho. Informações- valor faccial: 7,50 EUR; material: Ag 500/1000 (diâmetro 33,0 mm; peso: 13,5 g; produção: 40.000 peças); Ag 925/1000 (diâmetro: 33,0 mm; peso: 13,5; produção: 2.500 peças) e Au 999/1000 (diâmetro: 28,0 mm; peso: 23,33 g; produção: 2.000 peças).



***RÚSSIA-** 2019, Série Antigas Cidades da Rússia – Vyazma. Informações- valor facial: 10 RUB; composição: anel- aço e centro- Ni e aço; peso: 8,4 g; diâmetro: 27,0 mm.



***TERRITÓRIO ANTÁRTICO BRITÂNICO-** 2019, Pinguin-gentoo (*Pygoscelis papua*). Informações- valor facial: 0.50 GBP; composição: CuNi; peso: 8,0 g; diâmetro: 27,30 mm; produção: 4.000 peças.



***TURQUIA-** 14.03.2019, Civilizações Anatólicas. Informações- valor facial: 100 TRL; composição: Au; peso: 1,5 g; diâmetro: 13,95 mm; produção: 2.000 peças.

CÉDULAS – NOVIDADES



***EGITO**- 2019, novas cédulas. Informações- valores faciais: 5 EGP (22.01.2019, dimensões: 145 mm x 70 mm); 50 EGP (28.03.2019, dimensões: 140 mm x 70 mm) e 100 EGP (09.01.2019, dimensões: 145 mm x 73mm).



***NICARÁGUA**- 2019, novas cédulas que circularão a partir de 08.07.2019. Informações- valores faciais: 500 e 1.000 NIO (Córdobas); dimensões: 156 mm x 67 mm; material: polímero.



*QUÊNIA- 31.05.2019, nova série de cédulas. Informações- as cédulas trazem a imagem do Centro Internacional de Conferências Kenyatta; são lembrados também os cinco grandes mamíferos: búfalo, leopardo, rinoceronte, leão e elefante. Cada cédula tem um tema: 50 KES (shillings) – Energia Verde; 100 KES – Agricultura; 200 KES – Serviços Sociais e Turismo – Governança.

CARTOFILIA

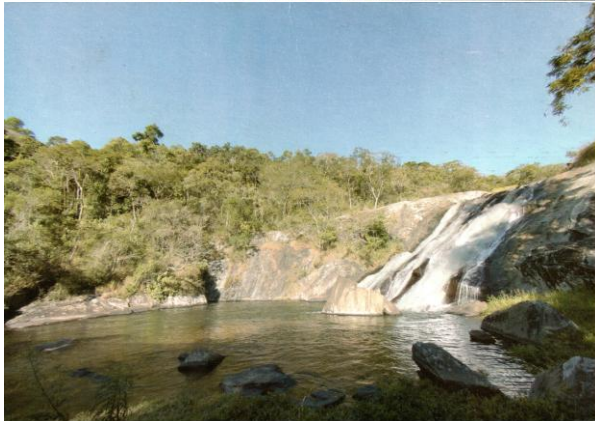
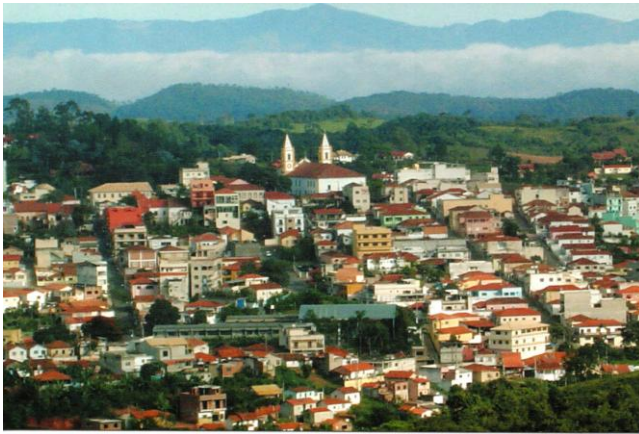

CUNHA - SP

Estádio Municipal Edmauro Telles de Siqueira

*BRASIL EM POSTAIS- Um dos lugares mais procurados pelos turistas no inverno na região do Vale do Paraíba do Sul (paulista, principalmente) é a estância Climática de Cunha aqui lembrada em imagens de Foto Gouveia: vista parcial da cidade (situada na serra da Bocaina nos seus 1.060 m de altitude), Igreja Matriz na Praça Cônego Siqueira e Cachoeira do Pimenta e em edição de SC (ref. 065) O Estádio Municipal Edmauro Telles de Siqueira (foto de arquivo de set/2009). Acervo JMP.

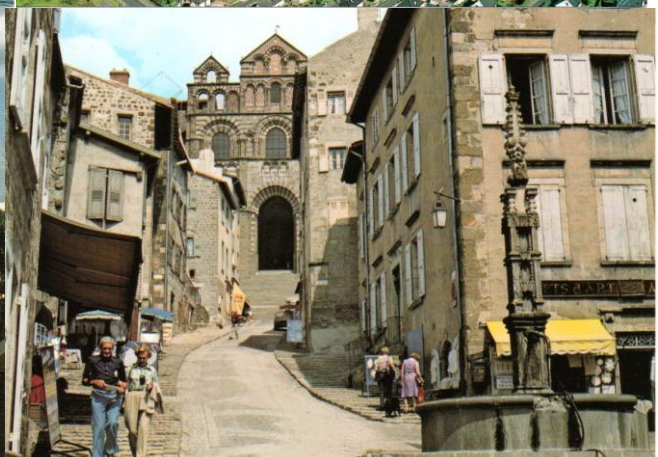

*FRANÇA EM POSTAIS- Postais de alguns locais turísticos franceses: Dijon, Port-em-Bassin (Calvados), Bordeaux e Le Puy em Velay. Acervo JMP.

NOTÍCIA & INFORMAÇÕES

*PROGRAMAÇÃO FILATÉLICA 2019 - EMISSÕES POSTAIS COMEMORATIVAS E ESPECIAIS

FEVEREIRO

-Dia 04- Centenário de Nascimento do Professor Fernando Figueira (Emissão Comemorativa – Cota Ministerial): 1 selo; local de lançamento: Recife/PE.

MARÇO

-Dia 21- Signos do Zodíaco: Áries (CFN): 1 selo; local de lançamento: Brasília/DF.

-Dia 27- Homenagem ao músico e poeta Renato Russo (CFN): 1 bloco com 1 selo; locais de lançamento: Brasília/DF, Rio de Janeiro/RJ e São Paulo/SP.

ABRIL

-Dia 21- Signos do Zodíaco: Touro (CFN) – 1 selo; local de lançamento: Rio de Janeiro/RJ.

-Dia 30- Centenário da Sociedade Filatélica Paulista – SPP (Emissão Comemorativa): 1 selo; local de lançamento: São Paulo/SP.

MAIO

-Dia 21- Signos do Zodíaco: Gêmeos (Emissão Especial - CFN): 1 selo; local de lançamento: Goiânia/GO.

-Dia 29- Centenário da Comprovação do Eclipse Solar em Sobral/CE (Emissão Comemorativa - Cota MCTIC): 2 selos; local de lançamento: Sobral/CE.

JUNHO

-Dia 05- Série Mercosul – Meio Ambiente: Diversidade de Fungos (Emissão Especial - CFN): 3 selos; local de lançamento: Curitiba/PR, Manaus/AM e São Paulo/SP.

-Dia 13- Série 200 Anos da Independência do Brasil – Bicentenário do Retorno de José Bonifácio ao Brasil (Emissão Comemorativa - Cota MCTIC): 1 selo; local de lançamento: Brasília/DF e Santos/SP.

-Dia 21- Centenário do Nascimento de Nelson Gonçalves (Emissão Comemorativa - Cota MCTIC): 1 selo; locais de lançamento: Santana do Livramento/RS e São Paulo/SP.

-Dia 21- Signos do Zodíaco: Câncer (Emissão Especial - CNF): 1 selo; local de lançamento: Brasília/DF.

JULHO

-Dia 20- Homenagem aos Imortais da Academia Brasileira de Letras (ABL): Machado de Assis e Joaquim Nabuco (Emissão Especial – Cota MCTIC): 2 selos; local de lançamento: Rio de Janeiro/RJ.

-Dia 20- Homenagem à Chegada do Homem à Lua (Emissão Especial – Cota MCTIC): 1 selo; local de lançamento: Brasília/DF.

-Dia 23- Signos do Zodíaco: Leão (Emissão Especial - CFN): 1 selo; local de lançamento: Brasília/DF.

-Dia 23- Mulheres Brasileiras que fizeram História: Elza Soares (Emissão Especial - CFN): 1 selo; local de lançamento: Rio de Janeiro/RJ.

AGOSTO

-Dia 01- Carimbos do Período Imperial Brasileiro (Emissão Especial - CFN): Bloco; local de lançamento: Brasília/DF e Curitiba/PR.

-Dia 15- Mulheres Brasileiras que fizeram História: Hebe Camargo (Emissão Especial - CFN): 1 selo; local de lançamento: São Paulo/SP.

-Dia 23- Rally dos Sertões (Emissão Especial - CFN): 4 selos; local de lançamento: Campo Grande/MS.

-Dia 23- Signos do Zodíaco: Virgem (Emissão Especial - CFN): 1 selo; local de lançamento: Brasília/DF.

SETEMBRO

-Dia 05- Centenário da Cripta da Catedral Metropolitana N. S. da Assunção e São Paulo/Catedral da Sé (Emissão Comemorativa – Cota MCTIC): se-tenant com 6 selos; local de lançamento: São Paulo/SP.

-Dia 22- Riqueza da Fauna Brasileira: Cupinzeiro Luminoso, Bicho-Preguiça e Mico-Leão-Preto (Emissão Especial – CFN): 3 selos; locais de lançamento: Brasília/DF e Manaus/AM.

-Dia 23- Signos do Zodíaco: Libra (Emissão Especial - CFN): 1 selo; local de lançamento: Brasília/DF.

-Dia 23- Mulheres Brasileiras que fizeram História: Hortência (Emissão Especial - CFN): 1 selo; local de lançamento: São Paulo/SP.

OUTUBRO

-Dia 23- Signos do Zodíaco: Escorpião (Emissão Especial - CFN): 1 selo; local de lançamento: Brasília/DF.

-Dia a definir- Mulheres Brasileiras que fizeram História: Carolina Maria de Jesus (Emissão Especial - CFN): 1 selo; local de lançamento: São Paulo/SP.

NOVEMBRO

-Dia 22- Signos do Zodíaco: Sagitário (Emissão Especial - CFN): 1 selo; local de lançamento: Brasília/DF.

-Dia a definir- Série Relações Diplomáticas: Brasil-Suíça, 200 Anos da Imigração Suíça ao Brasil (Emissão Comemorativa): 1 selo; local de lançamento: Brasília/DF.

-Dia a definir- Mulheres Brasileiras que fizeram História: Maria da Penha (Emissão Especial - CFN): 1 selo; local de lançamento: Fortaleza/CE.

DEZEMBRO

-Dia 06- Série Relações Diplomáticas – Brasil-Finlândia: Tapeçaria (Emissão Especial): peças a definir; local de lançamento: Brasília/DF. Obs. Dia 06/12 – Data Nacional da Finlândia.

-Dia 22- Signos do Zodíaco - Capricórnio (Emissão Especial - CFN): 1 selo; local de lançamento: Brasília/DF.

-Dia a definir- Mulheres Brasileiras que fizeram História: Aracy Guimarães Rosa (Emissão Especial - CFN): 1 selo; locais de lançamento: Curitiba/PR e São Paulo/SP.

JANEIRO 2020

-Dia 21- Série Signos do Zodíaco: Aquário (Emissão Especial - CFN): 1 selo; local de lançamento: Brasília/DF.

FEVEREIRO 2020

-Dia 20- Série Signos do Zodíaco: Peixes (Emissão Especial - CFN): 1 selo; local de lançamento: Brasília/DF.

A DEFINIR

-Natal 2019 (Emissão Comemorativa): 1 selo; local de lançamento: a definir.

-Série América – UPAEP – Comidas Típicas (Emissão Especial - CFN): folha com 20 selos; local de lançamento: a definir.

OBSERVAÇÕES:

- I- Conforme Parágrafo 1º do artigo 9º da PORTARIA Nº 3.063/2018/SEI-MCTIC, de 12 de junho de 2018, DOU-14/6/2018, o Ministério da Ciência, Tecnologia, Inovações e Comunicações – MCTIC poderá promover a inclusão de até oito motivos adicionais ao total eleito pela CFN na Programação Filatélica em curso.
- II- Esta programação está sujeita a alterações.

***HOMOLOGAÇÃO DO PROGRAMA DE SELOS POSTAIS COMEMORATIVOS E ESPECIAIS DE 2020**

Em 14 de maio foi homologado pelo Ministro de Estado da Ciência, Tecnologia, Inovações e Comunicações Marcos Cesar Pontes, o Programa de Selos Postais Comemorativos e Especiais de 2020, com os motivos temáticos eleitos, em março último, pelos membros da 117ª Comissão Filatélica Nacional. O mencionado Programa abrange os seguintes motivos:

ALFABETO EM LIBRAS;

150 ANOS DO CHORINHO;

CENTENÁRIO DO NASCIMENTO DA ESCRITORA CLARICE LISPECTOR;

JAPÃO, TOKYO 2020 – CENTENÁRIO DA 1ª MEDALHA DE OURO DO BRASIL EM OLIMPÍADAS;

POSTCROSSING;

SISTEMA SOLAR;

VITICULTURA; e,

XADREZ NO BRASIL.

Propostas de Selos para 2021 poderão ser feitas até 30/11/2019, por meio do link http://www2.correios.com.br/selos/selos_postais/vota_selo/default.cfm.

***SAUDADES-**

O Guru do Coleccionismo Brasileiro
Vai para o andar de cima nosso mestre Cleber José Coimbra.
Hélio Parron Ferrara



Lamentavelmente perdemos no último dia 08 de junho de 2019, o grande amigo e ícone incontestado do colecionismo brasileiro, senhor Cleber José Coimbra.

Nascido em primeiro de março de 1939, Em Mimoso do Sul (ES), teve uma vida maravilhosa e dedicada a ajudar as pessoas. Costumava dizer que estava sempre pronto para servir. Toda essa determinação lhe rendeu grandes amizades, enorme respeito e indiscutível admiração.

Descendente de portugueses, filho de Altivo Coimbra e Abigail Valente Coimbra, era o mais velho de cinco irmãos. Casou-se com dona Hilda Cacilda de Abreu Coimbra, com quem teve três filhos: Humberto Cícero, Alana e Cleber Júnior, que juntos lhes deram seis netos. Dedicado como era; bondoso e de uma humanidade peculiar, criou ainda Eusa, Eleia e Regina, filhas de uma cunhada.

Foi vendedor de frutas nos trens da Leopoldina, cantador de bingos engraxate, locutor e radialista, tendo prestado serviços inclusive nas rádios: Continental do Rio, Cultura e Tupi de São Paulo, entre outras.

Dotado de uma inteligência singular, passou nos concursos do Banespa, BEG, Banco Moreira Salles entre outros. Apesar de sua sapiência invejável, não pode assumir nenhum deles, por não ter à época os dezoito anos completos. Já nesse tempo aprendeu com muita propriedade a fazer imposto de renda.

Ao completar 18 anos, já era demais conhecido e de virtuosidade aclamada. Foi então que finalmente começou a trabalhar no Banco do Brasil. Dois anos depois já estava na carteira Rural do BB. Em 1964 já era secretário de inspetores. Posteriormente foi fiscal em Bom Jesus e adjuntos de gerência em Guaçuí de onde foi para o Distrito Federal, por conta de suas idéias criativas; fruto de seu espírito virtualmente iluminado.

Foi auditor e posteriormente, já na década de 80, viria a ser secretário da presidência. Como bancário assíduo e vertendo criatividade, contribuiu sobremaneira para a criação da Fundação Banco do Brasil

No colecionismo foi o grande arquiteto da criação da AFNB, associação filatélica e numismática de Brasília, da qual foi presidente por vários anos. Conseguia interagir com certa facilidade com o BACEN, Correios e Casa da Moeda, o que culminava com grandes conquistas para o colecionismo brasileiro, sobretudo para com os associados da AFNB. De tanto buscar informações e ajuda junto a tais órgãos, para assim repartir com os colecionadores, acabou ganhando o apelido de *maluco capixaba*.

Começou ainda jovem, colecionando revistas que seus parentes jogavam fora. Com o passar do tempo foi aprimorando seus conhecimentos sobre coleções em geral, tendo um interesse maior por filatelia, numismática e finalmente a telecartofilia, quando surgiu o cartão telefônico indutivo no Brasil.

Sua coleção filatélica sobre copas do mundo foi premiada em vários certames, tendo sido posteriormente doada ao Museu do Maracanã. Na numismática, chegou a ter a melhor coleção de cédulas do país.

E para quem pensa que sua vida foi só alegria, Cleber J. Coimbra sofreu um acidente de carro gravíssimo onde teve que encarar uma cadeira de rodas. Não bastasse, acabou ao longo de sua vida, passando por mais de uma dezena de cirurgias. Nada disso, contudo, foi capaz de tirar o seu fôlego ilimitado e sua sublime dedicação.

Quem o conheceu sabe de sua simplicidade e carinho com que tratava as pessoas, sempre animado e com determinação irretocável. Quem o conheceu jamais se esquecerá de sua capacidade monumental de fazer o bem em favor do próximo. E que dizer das tantas e maravilhosas histórias que contava. Como aquela da venda do Chevette para comprar uma raríssima nota de réis. Em casa todo feliz, ao expor a nota para a esposa, todo cheio de emoção e sentindo-se um notável vitorioso, ouviu a célebre frase: - Agora vais levar as crianças para a escola montado na nota?

Foram de grande importância e fizeram enorme sucesso os inúmeros leilões que coordenou durante anos a fio, com milhares de itens captados em todo o país e que administrava com maestria singular. *Essa doideira*, como costumava dizer. Ou ainda é muita coisa para este *caco de velho*. Respondia a tudo e a todos, nada ficava para traz. Sempre de forma personalizada e com carinho estupendo.

O colecionismo ficou mais pobre, o senhor Cleber vai fazer muita falta. Além da saudade descomunal, deixa uma lacuna cujo preenchimento é impossível. O colecionismo pranteia contristado diante da perda de tão virtuosa personalidade, sempre imbuída de valorosa abdicação de seus próprios interesses em favor do seu próximo.

Todavia, nosso exuberante amigo, nos deixa seu legado, a marca indelével de sua colossal magnanimidade. Resta-nos o consolo de saber que ele plantou no coração de cada um com quem manteve contato, a semente da humildade, abnegação e um fortíssimo desejo de ajudar sem pedir nada em troca. Sem dúvida, uma raridade (RRR) de pessoa.

Agora, no mundo maior, vai certamente alegrar aos anjos do plano celestial. Que Deus o receba com todo o carinho que ele merece.

Salve oh, venerável guru do colecionismo brasileiro. Salve, salve mestre Cleber José Coimbra

Bibliografia de material consultado

O Norte Fluminense, Bom Jesus do Itabapoana (RJ) – 06/03/2018

<http://onortefluminense.blogspot.com/2018/03/o-aniversario-de-cleber-coimbra.html>

N. R. – A Associação Cultural Filacap e nós, particularmente, estamos de luto. Nosso Amigo Cleber foi um incansável divulgador do FILACAP. Casa evento, cada informativo, cada revista que a entidade realizava sabíamos que sairia uma nota (quando não, uma página inteira, partes do informativo FILACAP ON LINE), sempre chamando a atenção para o apoio necessário para que o Colecionismo tivesse a atenção merecida. Isto falar dos inúmeros associados e colaboradores que conseguiu para a associação. Que o Criador o receba em seus braços e traga o conforto para o coração de seus familiares queridos.

***MAIS UM COMPANHEIRO QUE PARTE-** Neste mês perdemos mais um colaborador da A. C. FILACAP. Despediu-se de nós nosso amigo **MAERTON CARLOS DE SOUZA** (ACF-2937), de Cruzeiro/SP. Foi atuante incentivador do colecionismo em Cruzeiro, cidade vizinha e onde nossa entidade realizou vários Encontros e Exposições. Aos seus familiares nossos sentimentos.

Catálogo de Selos do Brasil 2019

1648 a 2019



RHM - 61ª Edição

***CATÁLOGO RHM 2019-** O novo catálogo RHM 2019 será em um volume com 768 páginas, capa dura e miolo 4x4 cores. Novos capítulos: Filigranas de sutura nos dom Pedro, Telegramas sociais de Natal, Gauthier Frères, reforma dos autômatos, revisão das variedades e uma super revisão dos conteúdo feito por José Paulo Braidá Lopes. Maior surpresa: nova classificação dos Inclinações – um mistério desvendado. Revendedores autorizados: Roberto Silveira, Filatélica Olho de Boi, Abílio Antunes e Luiz Sérgio da Panda Coleções. Preço de lançamento sugerido: R\$ 360,00. Lançamento oficial dia 10 de agosto na Brapex, 11 horas. Alguns revendedores irão fazer uma pré venda. Tiragem reduzida.



História do Café

Reinaldo Jacob (reinaldo.jacob@aasp.org.br)

Uma lenda conta que a origem do café partiu de um pastor etíope, que, observando suas ovelhas, notou que mudavam o comportamento após comer as folhas do cafeeiro. Embora tenha sua origem na África (Etiópia), sua difusão teve como ponto de partida a Arábia, onde foi cultivado e usado para cura de diversos males. Da Arábia foi levado para o Egito, no século XVII. Em 1554, já era conhecido pelos europeus, que passaram a cultivá-lo em suas colônias do Índico e do Pacífico (Ceilão, Java e Sumatra). No decorrer do século XVIII, o café foi ganhando importância no mercado internacional, tornando-se bebida de luxo, principalmente na França, Inglaterra e Estados Unidos. Foi plantado em Madagascar, na Índia e nas Filipinas. Chegou à Martinica, às Antilhas e conquistou a América Central. As primeiras mudas chegaram ao continente sul-americano, vindas do Jardim Botânico de Amsterdã.

A origem do café no Brasil encontra-se no século XVIII. As primeiras mudas de café foram plantadas ainda pelos índios de 1720, na província do Pará. A pessoa que teria trazido as primeiras sementes do café para o Brasil foi Francisco de Melo Palletta, após viagem à Guiana Francesa.

O aumento do consumo do café na Europa e depois nos EUA decorreu do crescimento da produção do café no Brasil a partir do início do século XIX. As primeiras grandes lavouras de café surgiram na Baixada Fluminense e no Vale do rio Paraíba do Sul, nas províncias do Rio de Janeiro e de São Paulo. O solo e o clima da região favoreceram a produção do café, que se destinava a atender ao mercado consumidor da Europa e dos EUA. Os africanos escravizados formaram a força de trabalho para laborarem no cultivo, colheita e beneficiamento do café. O transporte para o porto do Rio de Janeiro, de onde inicialmente era exportado, era feito no lombo das mulas.

A partir de 1837, o café tornou-se o principal produto de exportação do Brasil Império. Os grandes lucros decorrentes da exportação do café enriqueceram os grandes fazendeiros, os chamados "Barões do Café", e sustentaram financeiramente o Império brasileiro.

Um processo de modernização da sociedade também foi possível graças aos lucros conseguidos com a exportação do café. Ferrovias fo-



ram construídas para transportar de forma mais rápida o café das fazendas para os portos, principalmente o Porto de Santos, em São Paulo.

Com as rendas vindas da exportação de café, foi possível também urbanizar a cidade do Rio de Janeiro e São Paulo, bem como algumas cidades do interior paulista, como Campinas (Bicentário da Cidade de Campinas - Ramo de Café - RHM C-863). O interior da província de São Paulo, na área conhecida à época como "Oeste Paulista", foi o local de expansão da produção cafeeira após a decadência das lavouras do Vale do Paraíba. A existência da chamada "terra roxa", muito fértil, garantiu o aumento da produção nessa região.

A produção do café dependeu intensamente da força de trabalho escravo. O tráfico de escravos entre a África e o Brasil intensificou-se, apesar das ações da Inglaterra para impedi-lo. Por outro lado, as rendas provenientes da produção e comercialização do café permitiram uma diversificação da economia urbana no Rio de Janeiro e São Paulo, surgindo novos grupos sociais, como operários e a chamada classe média.

O café foi a principal mercadoria da economia brasileira até a primeira metade do século XX, quando a intensificação da industrialização desbancou-o enquanto força econômica principal.

Existem várias emissões no mundo sobre o tema café. A Filatelia Brasileira divulgou em diversas oportunidades a produção do café: em 05/02/1928 foi emitida a série do bicentário do plantio do café no Brasil (RHM C-21/23); em 07/01/1938 o Brasil realizou a propaganda do café Brasileiro através da emissão do selo RHM C-127 (impresso pela empresa Waterlow & Sons Limited Londres); em 19/12/1953 no Congresso Internacional do Café (RHM C-326) no Centenário da Emancipação Política do Paraná; em 30/06/1961 referente a realização do Convênio Internacional do Café (RHM C-464); em 21/12/1965 sobre a propaganda do café Brasileiro (RHM C-545); em 07/12/2001 - Café do Brasil (RHM C-2435); em 15/04/2003 - Fazendas Históricas de Café - Fazenda Pau D'Alho e Fazenda Ponte Alta (RHM B-130, C-2510/ C-2511); em 18/08/1977 - Colhedor de Café na Série Tipos e Profissões Nacionais (RHM 566); em 05/1983 - Café na Série Recursos Econômicos Nacionais - (RHM 615).



***FILACAP 198-** Já está em circulação a edição nº 198, junho/2019, da revista FILACAP. Nessa edição: "História do Café" (Reinaldo Jacob), "Os Libertadores da América" (Agnaldo de Souza Gabriel), "O Deficiente Físico na Filatelia - Parte V - Louis Braille e a escrita Braille" (Dr. Roberto A. Aniche), "O Desaparecido Povoado de Limeira do Itabapoana" (Paulo Novaes), "Juiz de Fora nos Selos" (José Paulo Braida Lopes), "Série Cruzeiro - Idas e vindas de um padrão monetário - 1ª Parte - A gestação do padrão Cruzeiro" e "Cédula de 50 Reais Impressa na França" (Bruno Diniz), "Postais em prosa e verso" (José Carlos Daltozo), "A filatelia muito além do imaginável" (Pedro Brasil Junior), "A Igreja de Fátima" (Aluisio Queiroga), informações sobre novidades filatélicas do Brasil do exterior, calendários de eventos, anúncios de colecionadores, associações e comerciantes, etc. Peça hoje mesmo sua assinatura e já receba esta edição. Nosso e-mail: ac.filacap@gmail.com.

MOVIMENTO ASSOCIATIVO



***ASSOCIADO-** Anuidades para 2019: R\$ 40,00 (um ano) ou R\$ 80,00 (dois anos) e torne-se um colaborador de nossa entidade que, entre outras atividades culturais, publica a revista FILACAP, realiza Exposições, Encontros, palestras em escolas e a divulgação do Colecionismo em geral. Saiba também como apoiar nossas atividades e como receber a revista FILACAP pelo e-mail: ac.filacap@gmail.com. Doações são bem-vindas! Precisamos de sua colaboração. Obrigado por seu apoio!

***EXTERIOR-** 4 small ads + 4 magazines + 12 Ads in FILACAP ON LINE: US\$ 20.00/ 20.00 EUR/ 20 IRC's – We accept payment in Thematic (Topical) Stamps/Minisheets/Blocks – facial value. ***ATENÇÃO: mais uma vez solicitamos aos nossos colaboradores que depositaram suas anuidades em uma de nossas contas, o favor de nos comunicar ou enviar, se possível por e-mail, a cópia do comprovante de depósito para encaminhamento à tesouraria da entidade. Obrigado pela cooperação.**

***NOSSOS PARCEIROS:**

Uma entidade a serviço do colecionador.

Associação Filatélica e Numismática de Brasília

Reuniões aos sábados a partir das 14h na sede própria: SRTVN - Edifício Brasília Rádio Center, Shopping, Avenida W-3 - Quadra 702 - Bloco P - Sobreloja 10, Setor B, Brasília/DF, 70719-900. Tel. 61-3328-8446. A entrada é franca e todos são bem vindos.

Correspondência: Caixa Postal 6261 (Ag. ECT W3 Norte - Quadra 508), Brasília/DF, 70740-971 - afnb@uol.com.br

Sociedade Filatélica Paulista

Sede Própria: Largo Paissandu n.º 51 - 17º andar
Cep: 01034-900 - São Paulo - SP - Tel.: (11) 3223-7850
Caixa Postal: 710 - Cep: 01031-970
www.sppaulista.com.br - sppaulista@uol.com.br

Divulgando e apoiando a Filatelia desde 1919, a SPP, além de sua tradição, oferece a seus associados boletins informativos, vasta biblioteca especializada, participação em exposições filatélicas, palestras mensais e muito mais. Junte-se a nós. Faça parte de uma das maiores entidades filatélicas do Brasil.

Sociedade Filatélica Paraense
Fundada em 1933

Entidade presente na filatelia paraense e brasileira há 84 anos, organizadora de umas das primeiras exposições filatélicas do Brasil em 1936, no Teatro da PAZ em Belém-PA.

FILATELIA É CULTURA, siga a SOPHIPA

<https://www.facebook.com/sophipa.belem.7>

<https://www.facebook.com/sociedadephilatelicaparaense.sophipa/>

Primeira Exposição Filatélica e Numismática em Belém-PA, realizada em 1936, organizada oficialmente pela Sociedade Filatélica Paraense

Trav. Vileta, 2766 - sala 03 - Belém-PA Brasil 66095-346
Contato: Paulo Silva (91) 98245-5660 sophipa1933@gmail.com

EVENTOS – BRASIL

NUMISMÁTICA DE
SOCIETATE FILATELICA E
VILVINA - VOISIA OYOF
15-05-1982

10º ENCONTRO REGIONAL de Multicoleccionismo da Paraíba

De 11 a 13 de Julho 2019
Sede Social Chagas Albuquerque,
Rua Governador José Gomes da Silva
535, Tambauzinho, João Pessoa, Paraíba, Brasil
das 09:00 às 17:00 / entrada franca

Reservas de mesas:
Edjanio: 55 83 999933090

***De 11 a 13.07.2019, 10º Encontro Regional de Multicoleccionismo da Paraíba. Local: Sede Social Chagas Albuquerque, Rua Governador José Gomes da Silva, 535, Tambauzinho, João Pessoa/PB. Horário: das 09h00 às 17h00. Reserva de mesas: Edjanio (83-9.9993-3090). Organização: Sociedade Filatélica e Numismática de João Pessoa.**

***Dias 12 e 13.07.2019, Encontro de Multicoleccionismo. Local: Hotel Nacional Inn, Rua Espírito Santo, 215, Centro, Belo Horizonte/MG. Horário: das 09h00 às 19h00. Organização: Hélio Xavier/ABCF. Contatos e Informações: Renato (Filatelia) – 31-9.8759-1587; Xavier (Xavier Coleções) – 11-9.8044-8999. Entrada Franca.**

***Dia 20.07.2019, Encontro Tradicional de Colecionadores de Juiz de Fora. Local: Museu Ferroviário de Juiz de Fora, Avenida Brasil, 2001 (entrada MRS e Prefeitura), Juiz de Fora/MG. Horário: das 10h00 às 15h00. Organização: Clube de Colecionadores (email: clubecojufo@yahoo.com.br) e Sociedade Filatélica de Juiz de Fora. Representantes: Waltencir Costa (32-9.9138-0431), Antônio Viola (32-9.9120-6621) e Solange Barcellos (32-3211-4304).**

ENCONTRO DE COLECIONADORES

Em Florianópolis
3 e 4 de agosto de 2019

*Selos, cédulas e moedas,
cartões e máximos postais,
miniaturas e antiguidades.*

HOTEL CASTELMAR
Rua Felipe Schmidt 1260

Das 9 às 17 horas - Entrada Franca

Informações:
(48)99612-0549 / (48)99981-6685

www.afsc.org.br

*Dias 03 e 04.08.2019 – Encontro de Colecionadores. Local: Hotel Castelmar, Rua Felipe Schmidt, 1.260, Florianópolis/SC. Realização: AFSC. Informações: 4809.9612-0549/9.9981-6685.



BRAPEX 2019

CENTENÁRIO DA
PHILATELICA
SPP
SOCIETY PAULISTA

**VENHA PARTICIPAR DA MAIOR
EXPOSIÇÃO FILATÉLICA NACIONAL**

QUANDO: de 6 a 10 de Agosto de 2019
ONDE: Centro Cultural Correios
Av. São João, s/n - Vale do Anhangabaú
01031-930 - São Paulo - SP

Realização:  

Apoio: 

Patrocínio:  

*De 06 a 10.08.2010, BRAPEX 2019 comemorando os 100 Anos da SPP. Local: Centro Cultural Correios, Avenida São João, s/nº, Vale do Anhangabaú, São Paulo/SP. Para maiores informações, acesse <https://goo.gl/UpfNsA>. Comissário Geral para a BRAPEX 2019 será Ygor Chrispin, que poderá ser contatado através do e-mail ygorpradella@gmail.com.



***De 15 a 17.08.2019 – Colecionismo em Movimento 2019 – Numismática e Filatelia. Local: Centro Cultural Casa da Moeda do Brasil, Praça da República 26, Centro, Rio de Janeiro/RJ. Organização: Casa da Moeda do Brasil (CMB) e Sociedade Numismática Brasileira (SNB).**

***Dia 24.08.2019, Encontro Tradicional de Colecionadores de Juiz de Fora. Local: Museu Ferroviário de Juiz de Fora, Avenida Brasil, 2001 (entrada MRS e Prefeitura), Juiz de Fora/MG. Horário: das 10h00 às 15h00. Organização: Clube de Colecionadores (email: clubecojufo@yahoo.com.br) e Sociedade Filatélica de Juiz de Fora.**

Representantes: Waltencir Costa (32-9.9138-0431), Antônio Viola (32-9.9120-6621) e Solange Barcellos (32-3211-4304).

***Dias 30 e 31.08.2019 - Clube Filatélico e Numismático de Taquara/RS.**

***Dias 13 e 14.09.2019 - Sociedade Numismática Brasileira - São Paulo – SP.**

***Dia 21.09.2019, Encontro Tradicional de Colecionadores de Juiz de Fora. Local: Museu Ferroviário de Juiz de Fora, Avenida Brasil, 2001 (entrada MRS e Prefeitura), Juiz de Fora/MG. Horário: das 10h00 às 15h00. Organização: Clube de Colecionadores (email: clubecojufo@yahoo.com.br) e Sociedade Filatélica de Juiz de Fora.**

Representantes: Waltencir Costa (32-9.9138-0431), Antônio Viola (32-9.9120-6621) e Solange Barcellos (32-3211-4304).

***26 a 28.09.2019 - Encontro de Multicoleccionismo do Ceará – Fortaleza/CE.**

***04 e 05.10.2019 - Sociedade Numismática Paranaense – Curitiba/PR.**



***11 e 12.10.2019 – SANPEX 2019 – 24ª Exposição Filatélica e Numismática de Santos. Organização: Clube Filatélico e Numismático de Santos. Patrocínio: Federação Brasileira de Filatelia. Apoio: Empresa Brasileira de Correios e Telégrafos e Sociedade Brasileira de Numismática.**

REGULAMENTO

1. A 24ª Exposição Filatélica e Numismática de Santos SANPEX 2019 será realizada no período de 11 e 12 de outubro de 2019, sob organização do Clube Filatélico e Numismático de Santos – CFNS, com o patrocínio da Federação Brasileira de Filatelia – FEBRAF e apoio da Empresa Brasileira de Correios e Telégrafos – ECT, em Santos/SP.

2. A SANPEX 2019 não terá caráter competitivo ou classificatório e todas as coleções participantes receberão diploma de participação e os expositores, medalha alusiva.

3. Compete à Comissão Organizadora – CO decidir sobre o convite e a aceitação das inscrições, bem como a definição do número de painéis atribuídos, sendo suas as decisões finais e definitivas.

Parágrafo Único - As inscrições serão gratuitas.

4. A CO será composta pela Diretoria do CFNS.

5. Serão admitidas quaisquer participações filatélicas inscritas, até o dia 10 de setembro de 2019, de colecionadores, editores, autores, escritores, jornalistas, agremiações, comerciantes e industriais filatélicos, assim como organismos oficiais e empresas industriais ou comerciais relacionadas com a filatelia em território nacional.

Parágrafo 1º: Poderão ser admitidas coleções especialmente convidadas pela CO, a seu critério. Parágrafo 2º: O comissário da SANPEX 2019 é o Sr. Sérgio Mastroso, e-mail sergio.mastroso@clariquimica.com.

6. O painel expositor terá 1,00x1,20m, com área útil de 1.20m² e capacidade para exposição de 16 folhas em tamanho equivalente à folha A4, protegidas obrigatoriamente por invólucro plástico transparente e numeradas sequencialmente no verso.

7. As classes expositivas abrangidas por este Regulamento são aquelas definidas pela FEBRAF.

8. À CO não caberá nenhuma responsabilidade pelo material exposto, mas a SANPEX 2018 ocorrerá em local seguro, com vigilância, proteção e preservação contra sol e chuva, sendo facultado o seguro particular.

9. A montagem das coleções será de responsabilidade dos expositores e comissário e deverá ser feita no período da manhã ou tarde de 10 de outubro de 2019, a combinar com a CO.

10. O expositor, ao realizar sua inscrição, declara-se de acordo com as disposições do presente Regulamento.

11. Os casos omissos neste Regulamento serão tratados pela CO.



Informações:

jorgekrieger@uol.com.br

☎ (47) 99969-1516

rafaeljs6@hotmail.com

☎ (47) 99631-4480

Realização:



***19 e 20.10.2019 – Encontro de Colecionadores em Brusque/SC. Local: Sociedade Esportiva Bandeirante. Organização: Clube Filatélico Brusquense.**

***25 e 26.10.2019 – II Encontro Nacional de Multicoleccionismo. Local: San Diego Suites Uberlândia, Uberlândia/MG. Organização: Clube Filatélico e Numismático de Uberlândia/MG com apoio da Federação Brasileira de Filatelia (FEBRAF) e Sociedade Numismática Brasileira (SNB). Informações e reserva de mesas: Aparecida Guedes (34-9.9123-7610), Marino Resende (34-9.9657-8086) e Francisco Salles (34-9.99971-4387).**

***Dia 26.10.2019, Encontro Tradicional de Colecionadores de Juiz de Fora. Local: Museu Ferroviário de Juiz de Fora, Avenida Brasil, 2001 (entrada MRS e Prefeitura), Juiz de Fora/MG. Horário: das 10h00 às 15h00. Organização: Clube de Colecionadores (email: clubecojufo@yahoo.com.br) e Sociedade Filatélica de Juiz de Fora. Representantes: Waltencir Costa (32-9.9138-0431), Antônio Viola (32-9.9120-6621) e Solange Barcellos (32-3211-4304).**

***08 e 09.11.2019 - Associação Filatélica e Numismática de Brasília – Brasília/DF.**

***15 a 17.11.2019 - Associação Prudentina de Multicoleccionismo – Presidente Prudente/SP.**

***Dia 23.11.2019, Encontro Tradicional de Colecionadores de Juiz de Fora. Local: Museu Ferroviário de Juiz de Fora, Avenida Brasil, 2001 (entrada MRS e Prefeitura), Juiz de Fora/MG. Horário: das 10h00 às 16h00. Organização: Clube de Colecionadores (email: clubecojufo@yahoo.com.br) e Sociedade Filatélica de Juiz de Fora. Representantes: Waltencir Costa (32-9.9138-0431), Antônio Viola (32-9.9120-6621) e Solange Barcellos (32-3211-4304).**

***06 e 07.12.2019, Encontro de Multicoleccionismo. Local: Hotel Nacional Inn, Rua Espírito Santo, 215, Centro, Belo Horizonte/MG. Horário: das 09h00 às 19h00. Organização: Hélio Xavier/ABCF. Contatos e Informações: Renato (Philatelia) – 31-9.8759-1587; Xavier (Xavier Coleções) – 11-9.8044-8999. Entrada Franca.**

***06 a 08.12.2019 - Encontro Regional da Paraíba - João Pessoa/PB.**

XXIII CONGRESSO BRASILEIRO DE NUMISMÁTICA

1924-2019

12 A 14 DE DEZEMBRO DE 2019
LOCAL: NOVOTEL JARAGUÁ CONVENTIONS
RUA MARTINS FONTES, 71 - CENTRO
SÃO PAULO - SP

Faça parte da mais antiga entidade numismática brasileira.

ASSOCIE-SE
www.snb.org.br

Sede Social
Rua 24 de maio nº 247
2º andar - São Paulo - SP
Tel.: (11) 3222.3534 e 3333.7004
e-mail: snb@snb.org.br

***12 a 14.12.2019 - XXIII Congresso Brasileiro de Numismática - São Paulo/SP.**

EVENTOS - EXTERIOR



***11-17.06.2019, CHINA 2019** Exposição Mundial Geral FIP – em comemoração aos 70 Anos da República Popular da China. Local: Wuhan City, Hubei Province, China. Classes competitivas: Classe Campeões FIP, Filatelia Tradicional, História Postal, Inteiros Postais, Aerofilatelia, Astrofilatelia, Filatelia Temática, Maximafilia, Filatelia Fiscal, Filatelia Moderna, Filatelia Aberta, Cartofilia (Experimental). Filatelia Juvenil, Classe Um Quadro e Literatura Filatélica. Quadros expositores: 2.500. Para esta exposição foi designado como Comissário para o Brasil o Dr. Braz Martins Neto (braz@mnw.adv.br; celular 11-9.9975-9458).
Palmarés do Brasil:

INTEIROS POSTAIS:

José Carlos Vasconcellos dos Reis: “The Postal Stationeries of Brazil Enquires” (8 quadros) -Vermeil Grande (87 pontos).

TRADICIONAL:

José Carlos Vasconcellos dos Reis : “Dom Pedro II” (8 quadros) – Ouro (90 pontos).

HISTÓRIA POSTAL:

William Ying-Dao Chen: “Brazil – Portugal Maritime Mail” (8 quadros) – Vermeil Grande (87 pontos).

TEMÁTICA:

Rogério Deditis: “The Life Beat” (8 quadros) – Vermeil Grande (87 pontos);

Luis Cláudio Fritzen: “Submarines” (8 quadros) – Vermeil Grande (85 pontos);

Ricardo Jorge Pinet: “A brief view to Brazil by a Brazilianist” (5 quadros) - Vermeil Grande (86 pontos).

AEROFILATELIA:

Wady Nagem Vidal: “Air Mail Service in Brazil – 1925/1945” (8 quadros) – Vermeil Grande (85 pontos).

UM QUADRO:

Sérgio Mastroso: “Precursors of Santos” (1 quadro) - 78 pontos);

Almir Bufalo: “Jundiahy/SB-Brazil: out coming, in coming 1829-1889” (1 quadro) – 82 pontos.

JUVENIL:

Felipe Cesar Borin Silvano: “Saint Don Bosco” (3 quadros) – Vermeil (81 pontos);

Beatriz Vasconcellos Espíndola: “Animals from Artic and the Antarctic” (2 quadros) – Prata (71 pontos);

Leonardo Denicol de São Paulo: “Life in the seas and oceans” (3 quadros) Prata (73 pontos).

LITERATURA:

José Eduardo Cimó: “Masonry in the world of philately” Prata (71 pontos);

Paulista Philatelic Society (SPP): “SPP Bulletin” Prata 72 pontos).

***26 a 31.08.2019, Exposição Filatélica Internacional BUENOS AIRES 2019.** Local: Centro Cultural Borges, Galeria Pacífico, Viamonte 525, Buenos Aires, Argentina. São 500 quadros expositores com participação de expositores da área da FIAF. Comissário Geral: Roberto Néstor Cravero. Organização: Federação Argentina de Entidades Filatélicas com o apoio da FIP. Entre os eventos programados está o II Congresso FIAF de Filatelia Tradicional e História Postal. Comissário Para o Brasil: Sr. Sérgio Mastroso, Santos/SP (e-mail: sergio.mastroso@gmail.com; cel- 11-98642-0994).

Inscrições do Brasil:

LAST NAME	FIRST NAME	CLASS	FRAMES	TITLE OF EXHIBIT
<i>Mastrososa</i>	<i>Sérgio</i>	5.2.9	1	Precursors of Santos
<i>Vidal</i>	<i>Wady</i>	5	8	Air Mail Service in Brazil 1925/1945
<i>Vasconcellos dos Reis</i>	<i>José Carlos</i>	5.2.8	5	The Revenue Stamps of R. Janeiro
<i>Vasconcellos dos Reis</i>	<i>José Carlos</i>	5.2.9	1	The Postmarks of the British Offices
<i>Oliveira Campolina</i>	<i>Rodrigo</i>	5.2.6	5	Flying from Mythology to Reality
<i>Bezerra da Silva</i>	<i>Ginaldo</i>	5.2.9	1	In Wonderful City
<i>Porto Jr.</i>	<i>Rubem</i>	5.2.9	1	A.P.O. Serviço Militar
<i>Quinhone</i>	<i>Gerson Francisco</i>	5.2.7	1	Animales Amenazados de Extinción
<i>Bufalo</i>	<i>Almir</i>	5.2.9	1	Jundiahy / SP Brazil
<i>Deárvitis</i>	<i>Rogério</i>	5.2.2	5	Censorship of the 3rd Reich
<i>Moreira</i>	<i>Fernando</i>	5.2.9	1	The search for the true story... D.Pedro II
<i>Martins Neto</i>	<i>Braz</i>	5.2.6	5	Estado de Direito Defesa e Violação
<i>Chen</i>	<i>Ying Dao</i>	5.2.2	5	Germany Inflation Period (1919-1923)
<i>Pinet</i>	<i>Ricardo Jorge</i>	5.2.9	1	La Compagne Generale Aéropostale Br.
<i>Silvano</i>	<i>Felipe Cesar Borin</i>	JUV - C	3	Saint Don Bosco
<i>Espindola</i>	<i>Beatriz Vasconcellos</i>	JUV - A	2	Animales del Ártico y de la Antártica
<i>São Paulo</i>	<i>Leonardo Demicol</i>	JUV - A	3	Life in the Seas and Oceans

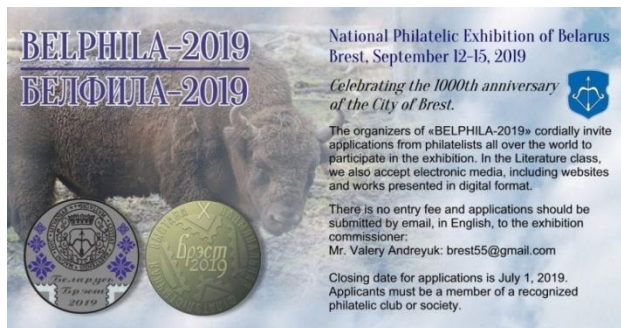

BELPHILA-2019
БЕЛФІЛА-2019

National Philatelic Exhibition of Belarus
Brest, September 12-15, 2019

*Celebrating the 1000th anniversary
of the City of Brest.*

The organizers of «BELPHILA-2019» cordially invite applications from philatelists all over the world to participate in the exhibition. In the Literature class, we also accept electronic media, including websites and works presented in digital format.

There is no entry fee and applications should be submitted by email, in English, to the exhibition commissioner:
Mr. Valery Andreyuk: brest55@gmail.com

Closing date for applications is July 1, 2019.
Applicants must be a member of a recognized philatelic club or society.

*De 12 a 15.09.2019, BELPHILA-2019 - Exposição Filatélica Nacional de Belarus. Local: Brest. Informações: Mr. Valery Andreyuk (brest55@gmail.com). O evento comemora os 1000 Anos da Cidade de Brest. Inscrições até 01.07.2019.



*De 11 a 16.11.2019, Exposição Filatélica Bolívia 2019 – EXFIBOL'19. Local: Galeria de Arte do Centro Boliviano Americano, Santa Cruz de La Sierra, Bolívia. Organização e execução: Federação Filatélica Boliviana (FFB) e Centro Filatélico Santa Cruz. Países participantes: Argentina, Bolívia, Brasil, Chile, Paraguai, Peru e Uruguai. Classes não competitivas: Classe Oficial, Classe de Honra e Classe Convidados; Classes competitivas: Filatelia Tradicional ou Clássica dos séculos XIX, XX e XXI; História Postal; Temática; Inteiros Postais; Fiscais; Um Quadro; Juvenil; Infantil e Literatura Filatélica. Informações: A- Federación Filatélica Boliviana- Sra. Martha Villarroel de Peredo, Presidenta de la FFB, Casilla de correo 101, Santa Cruz-Bolivia Tel. 591 3 3410480, Cel. 591 77091123; Email: marthadeparedo@gmail.com; B- Coordinador Geral EXFIBOL'19- Sr. Luis E. Dorado Vásquez, Casilla de correo 323, Santa Cruz, Bolivia, Tel. 591 3 3467179 Cel. 591 60883275 Email: mundofilatelico@hotmail.com; C- Filatelia Bolivia, Ing. Javier A. Casal Nazrala - Tel. 591 3 3513815 - Cel. 591 77336060- Email: jcasal@filateliabolivia.com.

2 2
LONDON

INTERNATIONAL
STAMP EXHIBITION

2 TO 9 MAY
2020

*De 02 a 09.05.2020, LONDON 2020 International Stamp Exhibition. Local: Business Design Center, em Islington, Londres, Inglaterra. Classes de competição: Filatelia Tradicional, História Postal, Inteiros Postais, Filatelia Temática, Selos Fiscais, Aerofilatelia, Classe Aberta, Filatelia Juvenil, Literatura Filatélica. Comissário para o Brasil: Sr. Fernando S. Moreira dos Santos, de São Paulo/SP (E-mail: fernando@moreiradosantos.com.br; Celular: 11 – 9.7654–0868). Site oficial da exposição: www.london2020.co. O IREX e as fichas de inscrição estão disponíveis no link: <http://www.london2020.co/exhibit/>.

Segue chamamento para a LONDON 2020 em vídeo... <https://youtu.be/bJJuuhVtKDU>.

Prazo de Inscrição: 30/06/19 para todas as classes, exceto literatura, que é 31/12/19. Segue link para a página da Febrap onde constam Regulamento, com valores, requisitos etc; e, Formulário de Inscrição: <http://www.febrap.net.br/febrap.php?l=0&m=10&n=293>.

*Nov/Dez.2020, MALAYSIA 2020. Local: Kuala Lumpur, Malásia.



*De 23 a 30.05.2026, BOSTON 2026 World Expo. Local: Boston Convention and Exhibition Center, Boston, E. U. A.

ANÚNCIOS FILACAP – FILACAP ADVERTISEMENTS

ANÚNCIOS NESTE ESPAÇO:

***ANÚNCIOS ECONÔMICOS (até 30 palavras):** 4 selos do Primeiro Porte Não Comercial (ou equivalente) por edição. Publicação por UM ANO: R\$ 40,00 – inclusive na revista FILACAP.

Para Anúncios com destaque por UM ANO + 4 edições na revista FILACAP: R\$ 120,00.

Consulte-nos sobre outros formatos: ac.filacap@gmail.com.

ADVERTISEMENTS on FILACAP ON LINE:

*SMALL ADS (up to 30 words): US\$ 2 / 2 IRC's / EUR 2

All payments should be done either in cash, IRC's, or in mint (new) thematic stamps in complete series.

Informations: ac.filacap@gmail.com.

BRASIL

*COMPRO E VENDO: Moedas e Selos colecionáveis Brasil e Exterior. SR. ARISTEU JAIR DA SILVA (Fp), Caixa Postal 086, TUIUTI/SP, 12930-970 BRASIL. E-mail: jairaristeu20@gmail.com; L-Port. FOL-207.

*VENDO – ACEITO OFERTAS! *Coleção Brasil novos 1900 até 2013 com todos blocos e comemorativos. *Olímpicos Países-Sede 1896 (Grécia) até 2016. Classificadores importados/Proteção Hawid. SR. NELSON SANCHES SALVA (Fp), Av. dos Ciprestes, 13, ITU/SP, 13301-615 BRASIL. L-Port.Engl.Espñ. FOL-207.

*PROCURO FDC's não circulados do Brasil qualquer quantidade. Troco por Selos internacionais, novos, em séries e Blocos filatélicos. Cotação € (Euro) Catálogo Yvert. SR. JOSÉ LUIZ PERON (Fp), Caixa Postal 02199, BRASÍLIA/DF, 70349-970 BRASIL. L-Port.Espñ.Engl.Frnç. FOL-218

*COFI Nº 237 – Compro, Troco por selos, cédulas. SR. ALEXANDRE CIRINO CORDEIRO (Fp), Avenida Flor de Seda, 1415, Bairro Lindeia, BELO HORIZONTE/MG, 30690-580 BRASIL. L-Port. FOL-206.

*DESEJO: Intercâmbio de Material Filatélico de Cuba, Austrália e URSS, Copas de 1930 até 2014, Papa João Paulo II. SR. ANTONIO CESAR GALLAGGI (Fp), Rua Capitão Macedo, 314/64, SÃO PAULO/SP, 04021-020 BRASIL. L-Port.Espñ. FOL-206.

*COLECCIONO Selos (Temas: Fauna, Flora, Esportes, Estádios, Trajes Típicos e Personalidades), Cartões Postais, Calendários de Bolso, Cartões Telefônicos, FB's. Vendo Cartões Postais Nacionais. SR. VALDIR RAYMUNDO GOBATTO (Fp), Rua Floriano Peixoto, 455, Centro, CRUZEIRO DO SUL/AC, 69980-000. L-Port.Espñ.Ital.Frnç. FOL-206.

*VISITE O CATÁLOGO DE SELOS DO BRASIL: www.catalogocdd.com.br. FOL-206.

*PROCURO Bilhetes de Loteria com imagens de Brasília e material postal Revolução 1932. SR. REINALDO E. MACEDO – E-mail: reinaldo_macedo@uol.com.br. L-Port.Engl.Espñ. FOL-206.

*KEBRA-GALHO – O paraíso dos colecionadores. Milhares de itens das mais variadas modalidades. Selos, Cédulas, Moedas, Postais, Rótulos, Antiguidades, Publicações, Cards e Figurinhas, Miniaturas, Tabacofilia e mais uma infinidade de opções. Visite sem compromisso: www.kebra-galho.loja2.com.br. FOL-218.

*COLECCIONO Blocos e Selos da França; Blocos e Selos de Aves; Moedas – USA. SR ALFREDO WEBERTON CONCEIÇÃO (Fp), Avenida Visconde do Rio Branco, 763 – Aptº 601, Centro, NITERÓI/RJ, 24020-006 BRASIL. FOL-218.

*COLECCIONO selos e matérias filatélicas do tema PONTES. Tenho selos/blocos para troca. JOSÉ PAULO BRAIDA LOPES – e-mail: jpaulobraida@hotmail.com – WhatsApp: 32-9.9138-3939. FOL-206.

*COLECCIONADOR de Selos e Moedas de 28 países usa catálogos Yvert/Michel/Scott/Krause. Envia mancolista para as coleções tradicionais (países). Nas coleções temáticas (Música, Compositores, Teatro, Pombos etc.) trocas por escolha – 1 x 1 (50-100-200). Informações- E-mail: mendesgs81@gmail.com. ENGº GERALDO MENDES DA SILVEIRA (Fp), Rua Anna Francisca P. Vargas, 279 – Cond. Alto das Palmeiras, Palmeiras, CAMPINAS/SP, 13101-500 BRASIL. L-Port.Engl.Espñ. FOL-205.

*BRASIL COMEMORATIVOS circulados de 1994 a 2010. Procuo selos que foram efetivamente usados na postagem de correspondência. Troco por Selos e Blocos Mint do Brasil e Selos circulados do Brasil do Brasil, EUA, Portugal e Países Escandinavos. SR. FERNANDO H. SABBATINI (Fp), Rua Aires da Cunha, 228, COTIA/SP, 06706-165 BRASIL. E-mail: fhs4728@gmail.com. L-Port.Engl.Ital. FOL-205.

*FILATELIA – INTERESSADO em Peças Filatélicas Oficiais do Brasil, a saber: Cartas Bilhetes, Máximos, Folhinhas e FDCs – não circulados. E em peças circuladas ou não com temática Nossa Senhora Aparecida e a cidade de Aparecida. E-mail: josejuloab@gmail.com. FOL-205.

*SELOS: Argentina, Brasil e Espanha; temáticas: Abelhas e Uva/Vinho. SR. EDNAN DIAS NETO (Fp), Rua Major Martinho Mourão, 200, Cascatinha, POÇOS DE CALDAS/MG, 37701-178 BRASIL. L-Port.Espñ.Engl. FOL-205.

*COLECCIONO Brasil, Brasília, Disney, FDC Oficial e Máximo Postal Oficial, além da Pré-Filatelia do Brasil. SR. MARCELO CORRÊA (Fp), Avenida Governador José Malcher, 1.836 – Aptº 203, Bairro São Brás, BELÉM/PA, 66060-232 BRASIL. E-mail: marcelojucorrea@yahoo.com.br. L-Port.Engl.Espñ. FOL-218.

*BRAZILIAN CCC (2000/19) com 1.600 circuitos entre colecionadores WW. INFORMAÇÃO: j.coelhojf@yahoo.com.br. For participation send 100 used stamps or 50 mint stamps. Caixa Postal 37904 – AGF Carrefour, RIO DE JANEIRO/RJ, 22640-102 BRASIL. FOL-218.

* VENDO Postais de Brasília – de vários Editores. Informações: 18-9.8126-5834 (Tim). FOL-204.

*TENHO interesse em Selos e Peças Filatélicas sobre a História da Aviação, principalmente, Santos Dumont, Irmãos Wright, Irmãos Montgolfier, Ícaro, etc, para comprar ou trocar (posso material do Brasil e outros países). Contato no e-mail: rcamp18@yahoo.com.br. FOL-220.

*COLECIONO Cartões-postais de estádios de futebol e materiais esportivos em geral. Tenho material para troca e venda. Contatos pelo e-mail: rodolfo.smarques@gmail.com ou WhatsApp: 91-9.8127-9595. FOL-204.

*COLECIONO Selos Brasileiros e Estrangeiros. Minhas áreas de interesse são as temáticas: Aeronáutica, Eventos Históricos, Cultura Geral. SR. DAVID LADEIRA (Fp), Rua Gabino Lages, 109, Centro, ITALVA/RJ, 28250-000 BRASIL. L-Port.Engl. FOL-220.

*PROCURO: Máximos Postais particulares do Brasil sobre qualquer tema. SR. ALUISIO QUEIROGA (Fp), Caixa Postal 6185, AC W3 Norte, BRASÍLIA/DF, 70740-971 BRASÍLIA/DF. L-Port. FOL-220.

*VENDO: boa quantidade de selos do Brasil novos (mint) e carimbados (usados) de diversos anos, inclusive do Real. Também vendo selos de outros países e cerca de 1.500 blocos do Brasil de diversos anos, também novos e carimbados. Preços a combinar fones: 11-2673-4172 (Vivo) e 11-9.9393-3505 (Claro) ou por e-mail: marcondessoaresa@gmail.com. FOL-202.



*I'M LOOKING for a Philatelic Correspondent to buy stamps - launches and red cross - please contact e-mail: slanzoni0811@gmail.com. PROCURO Correspondente Filatelico para compra de selos – lançamentos e cruz vermelha – favor entrar em contato e-mail: slanzoni0811@gmail.com. FOL-199.

*SEND 100 Euro receive 120 Euro worldwide mint complete stamps sets, Yvert basis. I send Americas and British Commonwealth and others. Also UNC mint banknotes and thematic phonecards. Contactt at first. DESEJO selos/blocos temáticos do Brasil 5-10+ cada novos (mint). Ofereço diversos países. Base Yvert. MR. GERALDO JOSÉ VOLPON (Fp), Caixa Postal 420, PARANAGUÁ/PR, 83203-970 BRASIL. E-mail: gejo_volpon@hotmail.com. L-Port.Engl.Espñ. FP-200.

*VENDO: Cartões-Postais, Bilhetes de Loteria, Moedas Olímpicas Rio 2016 e outros materiais para coleção. Solicite e receba mais informações sem compromisso de compra. SR. ARMINDO FELISBERTO GONÇALVES (Fp), Rua Duarte da Costa, 9-1/22, Vila Jamil, FERRAZ DE VASCONCELOS/SP, 08525-410 BRASIL. L-Port. FOL-199.

*COLEÇÃO Selos com perfurações “PERFINS” do Brasil; Selos com escritas em Braille para cegos; Cartas com Selos Taxa Devida do Brasil. Compro, Troco e Vendo. SÉRGIO MARQUES – Tel. 11-22976-1846; Cel. (WhatsApp) 11-9.8333-7672; E-mail: sergiocolecionismo@bol.com.br. FOL-211.



*PHILATELY – Sale of stamps, view-cards and maximum cards, mail art, FDC’s and old envelopes, Banknotes, philatelic publications, lottery, Postal History, phone cards, etc. Venta de sellos, postales, publicaciones filatélicas, arte postal, Sobres Primer Día, loterías, tarjetas telefónicas, etc. MR. ROQUE FAVERO (Fp), Rua São Manoel, 1.632 – Aptº 202, PORTO ALEGRE/RS, 90620-110 BRASIL. FOL-210.

*PROCURO aquisições ou trocas: Blocos do Brasil, Máximos Postais. Também Selos e Peças universais sobre Navegação, Meio Ambiente, Variedades em Selos do Brasil. E-mail: jgcaruso@terra.com.br. FOL-211.

*PROCURO Selos novos em séries completas, conforme mancolista Yvert de países da América do Sul e mundiais dos temas Borboletas e Pinturas de Peter Paul Rubens. SR. MARIO ANTUNES (Fp), Caixa Postal 49, SANTA MARIA/RS, 97010-970 BRASIL. FOL-205.

*SELOS – COLEÇÃO Futebol em geral. Tenho selos para vender. E-mail: joselimabhz@gmail.com. FOL-198.

*COLEÇÃO Postais e Selos Comemorativos. Tenho Interesse em trocas. SR. PAULO AFONSO P. MESQUITA (Fp), Caixa Postal 205, SÃO LOURENÇO/MG, 37470-000 BRASIL. L-Port.Engl.Espñ. FOL-198.

*PELÉ: Colecionador com exposição permanente do acervo sobre esta personalidade com 400 itens na Avenida Prefeito José Monteiro, 844, próximo ao Carrefour, São Vicente/SP. SR. JOSÉ FRANCISCO MEIRELLES SANTOS (Fp), Rua Brás Cubas, 57, SÃO VICENTE/SP, 11390-110 BRASIL. FOL-209.

*CEMIP – CENTRO DE MEMÓRIA E INFORMAÇÃO PESSOAL YURI VICTORINO é um Centro de Informação de Colecionismo. Podemos ajudar você na organização e difusão de sua coleção. Acesse o site: www.cemip.adb.inf.br ou E-mail: yvictorino@gmail.com. FOL-197.

***COLECIONO Selos** (temas: Fauna, Flora, Esportes, Trajes Típicos e Personalidades), Cartões Postais, Calendários de Bolso, Cartões Telefônicos, FB's. **VENDO** Cartões Postais Nacionais. SR. VALDIR RAYMUNDO GOBATTO (Fp), Rua Floriano Peixoto, 455, Centro, CRUZEIRO DO SUL/AC, 69980-000 BRASIL. L-Port.Espñ.Ital.Frnç. FOL-208.

*O Clube Filatélico Maçônico do Brasil é uma entidade jurídica de direito privado fundado em 1972 em Florianópolis/SC, e congrega os filatelistas e maçons do Brasil, mantendo ainda correspondentes em 19 países promovendo desta forma a filatelia maçônica, através de Mostra Filatélicas, Exposições, lançamentos de selos e carimbos. Edita e distribui periodicamente o boletim Filatélico Maçônico. Os interessados (Filatelistas temáticos, Lojas e Potências Maçônicas, etc.) em maiores informações sobre a Filatelia Maçônica Universal e lançamentos de selos, favor contactar-nos através do e-mail: contatocfmb@gmail.com - Caixa Postal 3085 – FLORIANÓPOLIS/SC, 88010-970 BRASIL. FP-300.

***COMPRO** selos mint, com bom desconto, da Espanha, França, Itália e Portugal. SR. ROGÉRIO COUTO TOURINHO (Fp), Rua Waldemar Falcão, 609/701, SALVADOR/BA. 40295-010 BRASIL. L-Port.Engl.Espñ. FOL-208.

***ASSOCIAÇÃO RESENDENSE DE CARTOFILIA – ARCA**. Entre na ARCA e seja mais um associado(a). Basta fazer o pedido, enviando também nome e endereço completo. A inscrição é gratuita e não tem mensalidades. Cartas para: SR. ALBERTO M. POCELLI (Fp), Caixa Postal 82.230, RESENDE/RJ, 27542-970 BRASIL. FOL-208.

***PROCURO**: correspondentes que colecionam Blocos e selos da Alemanha e cédulas da Europa. Disponho de vasto material filatélico do Brasil para troca. Contato: SR. WALDEMAR GEBAUER (Fp), Caixa Postal 196, TIMBÓ/SC, 89120 000 BRASIL. FOL-208.



***GLOBOFIL**: is a philatelic publication and other “hobbies”, also address for exchange. Yearly Subscription: US\$ 10.00. Published 4 times a year (4 edições no ano). Editor: MR. DIRCEU TEIXEIRA DE LIMA (Fp), Caixa Postal 1028, CASTRO/PR, 84165-980 BRASIL. FOL-208.

***I COLLECT**: Covers, Postal History, Cards, Stamps w/w, Trains, Butterflies; Banknotes w/w, Coins w/w, Lotteries, Maxcards. MR. VITTORIO ESPOSITO (Fp), Rua Esperanto, 146, Bairro Santa Cruz, UBÁ/MG, 36500-000 BRASIL. L-Engl.Frnç.Ital.Espñ.Port.Esperanto. FOL-201.



**Compra, Venda e Avaliação
de itens de Coleccionismo**

www.apleiloes.com.br
apleiloes@gmail.com

(83) 9 9849-1844
(83) 3331-4396

Rua Rubens Saldanha, 235 - Mirante - Campina Grande - PB

***MÁXIMO POSTAIS – PROCURO/COMPRO**: Máximos Postais de estádios de futebol brasileiros. Correspondência para: sergiomastrososa@binne.com.br. FOL-202.

*VISITE O SITE DO CENTRO TEMÁTICO DE CAMPINAS (CTC) – www.ctc-campinas.org.br/site. FOL-206.

*COLECIONISMO CLÁSSICO, Postais de Brasília/DF, Numismática – Plano Real. Referência: AFNB-DF. Aposentado. SR. ORLANDO M. DE OLIVEIRA (Fp), Caixa Postal 350, PRESIDENTE VENCESLAU/SP, 19400-000 BRASIL. L-Port.Espñ. FP-197.



FILACAP
Magazine for Collectors

- Next issue with your advertisement (up to 30 words):
USD 5 / EUR 5.
- 4 issues + 4 little ads (up to 30 words):
USD 20 / EUR 20.
- Write in English, French, Spanish or Portuguese to:

FILACAP
CAIXA POSTAL 6
CACHOEIRA PAULISTA/SP
12630-970 BRASIL

ac.filacap@gmail.com

*ACESSE: www.selosefilatelia.com.br e fique por dentro da Filatelia brasileira e mundial. Notícias de emissões em primeira mão, artigos e reportagens filatélicas. FOL-203.

*SOFICUR – SOCIEDADE FILATÉLICA DE CURITIBA: compareça a nossas reuniões abertas ao público, quintas-feiras, das 18h30 às 21h00, na Galeria Lustosa – Grupo 1001, Rua XV de Novembro, 556, CURITIBA/PR. Site: www.soficur.org.br. E-mail: soficur-presidente@selosefilatelia.com. FOL-203.



brazil stamps

Selos - Envelopes - Material filatélico
Classificadores, álbuns importados com
melhores preços

www.brazilstamps.com.br

+55 85 9 9813 5016
www.brazilstamps.com.br
contactbrazilstamps@gmail.com

ifsda
Int. Federation of stamp
dealers' associations

A.B.C.F.
Associação Brasileira de
Fílatelia

QR code

*FILATELIA – TEMÁTICAS Estado de Direito e História da Civilização. DR. BRAZ MARTINS NETO (braz@mnw.adv.br) – Advogado. Colecionador avançado. FOL-203.

*SELOS – COLECIONO temas: Trens, Anjos, Orquídeas, Navios, e Aviões; países: França, EUA, Suíça e Brasil. Troco por selos usados ou novos. SR. NILSON DE BARROS VAZ (Fp), Calçada dos Cravos, 233 – Sala 6, Alphaville, BARUERI/SP, 06453-000 BRASIL. L-Port.Espñ.Ital. FOL-203.

JOAQUIM A. TRESGUERRAS
COMPRA E VENDA

- Medalhas e Condecorações;
- Selos (Brasil e exterior);
- Documentos antigos;
- História Postal;
- Variedades do Brasil;
- Postais antigos/fotografias;
- Álbuns de figurinha;
- Grande estoque de peças sobre escotismo.

joaquim.tres.guerras@gmail.com

Tel.: (51) 3516-2482 Cel.: (51) 98134-9163

CAIXA POSTAL 5013 - AC Bom Fim
Av. Venancio Aires, 1096 - Porto Alegre - RS - 90041-970

***MÁXIMOS POSTAIS:** Procuo por Máximos Postais particulares do Brasil. Possuo lista de repetidos para troca. Contatos pelo e-mail: agnaldo.gabriel@uol.com.br. FOL-199.

Luiz Carlos Martins
colecções

**FILATELIA
 NUMISMÁTICA
 TELECARTOFILIA**

www.martinscoleccoes.com.br

43. 3323-8506 :: 43. 9945-9845
 Cx Postal 184 :: CEP 86001-970
lmartins@sercomtel.com.br
 Londrina :: Paraná

***NUMISMÁTICA – TROCO:** Cédulas estrangeiras e brasileiras. Gostaria de manter intercambio com colecionadores do Exterior. SR. VALÉRIO M. GRANDO (Fp), Caixa Postal 2226, AC André Araújo, MANAUS/AM, 69057-970 BRASIL. L-Port.Espñ. FOL-200.

FILATÉLICA
vidal

www.filatelicavidal.com.br

MATERIAL FILATÉLICO:
 ÁLBUNS, CLASSIFICADORES, PINÇAS, LUPA, PROTETORES
cliente@filatelicavidal.com.br

**SELOS
 BLOCOS
 FDC
 MÁXIMOS POSTAIS
 QUADRAS
 CBC e CPD BRASIL
 e EXTERIOR**

SEPS 712/912 - Conj.B - Bl. 1 - Sala 321 - Asa Sul - Brasília/DF - 70390-125
 Fone: (61) 98420-0010 (agendar horário)

***PROCURO** por peças filatélicas do tema “Minerais/Pedras Preciosas/Mineração”. PROCURO também por Máximos Postais dos temas “Meios de Transportes”, “Atividades dos Correios” e “Bombeiros”. SR. ERNANI SANTOS REBELLO (Fp), Rua Cristóvão Nunes Pires, 170 – Aptº 601, FLORIANÓPOLIS/SC, 88010-120 BRASIL. L-Port.Engl.Espñ. FOL-207.

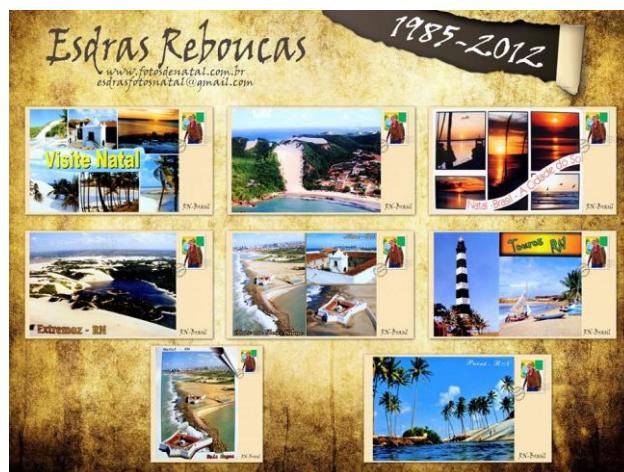

*POSTAIS– O fotógrafo ESDRAS REBOUÇAS NOBRE, de Natal/RN, sempre tem novidades em postais de várias regiões do Brasil (como estes BOAS FESTAS acima ilustrados) e também postais temáticos. Entre em contato e saiba como encomendar seus postais. E-mail: esdrasfotosnatal@gmail.com ou tel. 94-9.8818-2753. FOL-200.



Filatélica Junges

“invista em selos raros!”

Compra e Venda de Selos

Fone: (0xx51) 3227-2943 - Fax (0xx51) 3225-7197
 e-mail: filatelicajunges@terra.com.br
 site: www.filatelicajunges.com.br

Rua Andradas, 1.137 sala 1.513.
 CEP: 90020-007 - Porto Alegre - RS / Brasil

*TORNE-SE UM SÓCIO DE NOSSA ENTIDADE E RECEBA A REVISTA FILACAP: apenas R\$ 40,00 por ano (Exterior: US\$ 20/ EUR 20/ 20 IRCs). Solicite sua inscrição pelo e-mail: ac.filacap@gmail.com. FOL-200.

XAVIER

COLEÇÕES



COMPRA E VENDA
 Moedas e Cédulas
 Nacionais e estrangeiras
 Apólices - Selos Postais
 Marcas de Cigarros
 Cartões Telefônicos

Acessórios

(11) 3223.3228
 (11) 95385.3125 
 (11) 98044.8999 

 xaviercolecoes@yahoo.com.br
www.xaviercolecoes.com.br
 Mercado Livre: [xaviermoedas2012](https://www.mercadolivre.com.br/xaviermoedas2012)

Rua 24 de Maio, 247 - Sl. 54 - Cep 01041-001 - São Paulo/SP

*COLECIONO Selos de Fauna em geral e Esporte em geral (novos ou usados). Tenho selos destes temas para troca. SR. ANTONIO CARLOS A. DE CASTRO (Fp), Avenida Brasil, 1.124, Bairro Engenheiro Neiva, GUARATINGUETÁ/SP, 12521-000 BRASIL. E-mail: antonio.castro@multitecengenharia.com.br. FOL-200.

*POSTAIS do EXTERIOR. Temos para venda. Preços especiais para quantidades. Informações: ac.filacap@gmail.com. FOL-250.

*POSTAIS FILACAP (Fp), Caixa Postal 6, CACHOEIRA PAULISTA/SP, 12630-970 BRASIL. POSTAIS de CACHOEIRA PAULISTA, LORENA e APARECIDA. Temos para venda. Preços especiais para quantidades. E-mail: ac.filacap@gmail.com. FOL-250.

*COLECCIONO POSTAL: Circulado em meu nome. SR. RAFAEL TELLES (Fp), Rua Paranapanema 53 – Aptº 31, Saúde, SÃO PAULO/SP, 04144-100 BRASIL. L- Port.Engl. FOL-200.

*FILACAP – Ainda não conhece nossa revista impressa? Enviando 80 ou mais SELOS USADOS, de preferência temáticos ou comemorativos, você receberá pelo correio um exemplar de nossa publicação com informações sobre como associar-se à FILACAP, CAIXA POSTAL 06, CACHOEIRA PAULISTA-SP, 12630-970 BRASIL.



*POSTAIS DO EXTERIOR – USADOS (com mensagens ou com dedicatórias no verso) E NOVOS (não circulados) – temas diversos: cidades, turismo, flores, animais, arte, etc. Vendemos por lotes a preços bem abaixo do mercado. Entre em contato pelo ac.filacap@gmail.com. FOL-250.

*ANUNCIE AQUI. Informações: ac.filacap@gmail.com. ADVERTISE HERE. Write to: ac.filacap@gmail.com.

ARGENTINA

*VISITE-NOS EM NOSSAS LOJAS:

<http://eshops.mercadolivre.com.ar/CVFILBSAS>

<http://eshops.mercadolivre.com.br/cvfil-br/>

<http://www.delcampe.net/store/cvfil>

<http://stores.ebay.fr/PHILATELIE-CVFIL>

E-mail: cvfil@fibertel.com.ar. FOL-204.



CHINA

***PU JIANG YOU LAN Stamp Banknote Phonecard Centre – Buy or sell P. R. China 1840-2010 Stamps, FDCs, Banknotes, Coins, Phonecards, China joint issues, Beijing 2008 Olympic and world characteristics (special) stamps. If you want buy or sell list, please send EURO 1.00 cash to: MR. FU YIN GEN (Fp), Rm. 364-9-103, Dong An Road, Shanghai 200032, P. R. CHINA. FOL-199.**

CUBA

***COLECCIONO Sellos – series completas nuevas ó canceladas y hojas bloque, SPD (FDC), Billetes de Banco, Billetes de Lotería. Procuo amigos en todo el mundo. Respondo siempre. LÁZARO MOYA DOMÍNGUEZ (Fp), Apartado #3, Pedro Betancourt, Matanzas, C.P. 42700 CUBA. L-Espñ.Port.Engl. FOL-200.**

***FILATELIA – CANJE en Series Completas Nuevas (Mint) cualquier tema y de todos los países. Desarrollo 15 Temáticas diferentes: Flora, Fauna, Equinos, Perros y Gatos, Obras de Arte, Pinturas y Desnudos, Reyes, Reyna Isabel II, Princesa Diana, Juan Pablo II y otros Papas. SR. JORGE DAVID FERIA GONZÁLEZ (Fp), Calles 6ta., nº 301, Esquina a Calle E, Reparto Sueño, Santiago de Cuba, CUBA, C.P. 90900. L-Espñ. Corresponsal de FILACAP en CUBA. FOL-200.**

FAROE ISLANDS

Faroe Islands Stamps



On 20 March 2015 the Faroe Islanders could experience one of nature's greatest spectacles - a total solar eclipse.

Buy the stamps online!

Multilingual website: www.stamps.fo FO-DK-EN-DE-FR-ES-CN

Posta FAROE ISLANDS  Posta Stamps Óðinshædd 2
FO-100 Tórshavn Faroe Islands

[f /faroestamps](https://www.facebook.com/faroestamps)

GERMANY

MICHEL Collectors' Catalogues

Outstanding!

MICHEL Catalogues inform you in all important aspects of stamps, postal stationery, letters, cancels and coins. Moreover, there is MICHEL-Rundschau, the monthly journal, MICHEL's Colour Guide, MICHEL "Exclusive" Albums, the MICHEL Online Catalogue, MICHEL collectors' software, as well as philatelic accessories. Your dealer will be pleased to show you MICHEL's entire range of products.

Make more of your stamp collection with MICHEL.

MICHEL

Schwabenberger Verlag GmbH
Ohmstr. 1 · 85716 Unterschleißheim · Germany
www.michel.de

GREECE

*INTERESTED in Stamps Old and New Issues, Mint Series, S/Sheets etc. of Central and South America, W/wide. I OFFER Mint, Used Greece and W/wide. Catalogue Yvert et Tellier. MR. JOHN ZOTTOS (Fp), P. O. Box 4205, GR 102 10 Athens, GREECE (GRÉCIA). L-Engl.Frnç.Deut. FOL-200.

IRAQ

*FOR IRAQI STAMPS and more, please visit my website: <http://shirwani.comeze.com/index.html>. New stamp issues service, want lists, traveled covers & used collections vertices. MR. MOHAMMED DHIA TAHA (Fp), PO Box 55220, Baghdad Post Office, Baghdad, IRAQ. E-mail: shirwani@gmail.com. FOL-198.

ITALY

*QUINTAVALLE ALBERTO – Exchange 100x100 postage stamps – Armenia, Austria, Belgium. Czechoslovakia, France, Israel, Great Britain, Gibraltar, Germany, Hungary. Nuovi al facciale + spese Raccomandate. QUINTAVALLE A. & M. (Fp), Via Dei Mille n. 18, 35141 Padova (PD), ITALIA. FOL-200.

SWEDEN

STAMPS – Would like to exchange stamps with the whole world. Please send your letter with airmail to: MR. GEORG MARK (Fp), Köpenhamnsvägen 2, 217 43 Malmö, SWEDEN (SUÉCIA). L-Engl.Deut. FOL-200.

ADVERTISEMENTS on FILACAP ON LINE:

*SMALL ADS (up to 30 words): US\$ 2 / 2 IRC's / EUR 2

All payments should be done either in cash, IRC's, or in mint (new) thematic stamps in complete series.

***Do you still not know our magazine? To receive a copy in print of our publication with information on how to become a member of FILACAP, send to us 80 or more USED, preferably thematic/topical/commemorative stamps. Requests should be addressed to: FILACAP, Caixa Postal 06, CACHOEIRA PAULISTA/SP, 12630-970 BRASIL.**

APOIO CULTURAL

A Associação Cultural FILACAP conta com seu apoio. Faça parte do grupo dos nossos apoiadores. Consulte-nos pelo e-mail: ac.filacap@gmail.com.



***TORNE-SE UM SÓCIO DE NOSSA ENTIDADE E RECEBA A REVISTA FILACAP:** Anuidade: R\$ 40,00 (Exterior: US\$ 20/ EUR 20/ 20 IRCs). Solicite sua inscrição pelo e-mail: ac.filacap@gmail.com. FOL-300.

AJUDE-NOS A MANTER A A. C. FILACAP EM FUNCIONAMENTO: aceitamos doações em espécie ou em material colecionável. Consulte-nos sobre contas para depósito (estão na página 18 da revista FILACAP).

VOCÊ JÁ FEZ SUA INSCRIÇÃO COMO ASSOCIADO DA A. C. FILACAP? Inscreva-se hoje mesmo e receba a revista FILACAP.

Santos-Dumont *Demoiselle* (Libellule)

Reinaldo Jacob (reinaldo.jacob@asap.org.br)

O avião *Demoiselle* (também conhecida como Libellule), o primeiro modelo de ultraleve do mundo, possuía apenas 110 Kg, foi o menor e mais barato avião de sua época, considerado como o melhor modelo de avião construído por Alberto Santos Dumont. Foram construídos nove modelos entre 1907 e 1913. Sua intenção era que essas pequenas aeronaves fossem fabricadas em larga escala e com isso popularizar a aviação. Os planos e detalhes do *Demoiselle* foram disponibilizados a quem se interessasse, não havia patente, deveriam ser partilhadas por toda a humanidade. Os *Demoiselles* foram fabri-



Brasil - Bilhete Postal - Monoplano Nº 19 (frente) - BP-201

cados por diferentes oficinas. Pelo menos quarenta unidades foram construídas. Foi o primeiro avião a ser construído em série no mundo. Nos acervos do Museu Aeroespacial e do Museu TAM existem réplicas não-funcionais de um dos modelos do *Demoiselle*. Santos-Dumont identificava seus aviões com números sequenciais de série. Por esse critério, foram identificados 4 modelos de *Demoiselle* (nº 19, 20, 21 e 22).

O primeiro modelo (*Demoiselle I*) (série nº 19), possuía motor Duthiel-Chalmers de 18 hp, não possuía controle lateral, fez voos de menos de 200 metros em Saint-Cyr (Paris, França) nos dias 17 e 21 de novembro de 1907.

O segundo modelo (*Demoiselle II*) foi apresentado em dezembro de 1907, possuía duas hélices de seda em armação de alumínio. Esse modelo nunca voou por problemas com a corrente que ligava as hélices.

O terceiro modelo (*Demoiselle III*) possuía um motor Antoinette de 25 hp ligado a um sistema de correias que acionava uma hélice com pás recobertas de seda. Foram realizadas várias tentativas de voo em Saint-Cyr, na data de 17 de novembro de 1908. Esse modelo nunca decolou.

O quarto modelo (*Demoiselle IV*) possuía um motor Duthiel-Chalmers de 18 hp e asas arqueadas, que produziam bastante sustentação. No primeiro teste, realizado em 9 de março de 1909, caiu logo após a decolagem. O avião foi reparado e realizou um voo de 2.500 metros a 20 de altura, em 8 de abril de 1909.

O quinto modelo (*Demoiselle V*) era uma versão simplificada do modelo anterior e voou em 28 de junho de 1909.

O sexto modelo (*Demoiselle VI*) (série nº 20) avião mais bem sucedido por Santos Dumont, possuía um motor Darracq de 30 hp e os tubos do radiador foram enrolados em torno das asas. Na data de 13 de setembro de 1909 voou em 5 minutos o percurso de 8 quilômetros entre Saint-Cyre e Buc, numa velocidade média de 96 km/h, inédita para um avião. No dia seguinte fez o voo em caminho inverso, levando dessa vez 12 minutos em razão do vento contrário. No dia 15 de setembro quebrou o recorde mundial de saída, com uma decolagem de 70 metros, cronometrada em 6,25 segundos. No dia 16 de se-

A "Demoiselle" media 10 metros quadrados de superfície de asa, era 1 vez menor que o 14bis! Com elle, durante um anno, fiz vooz todas as tardes e fui, mesmo, em esta occasião, criticar um amigo em seu Castello. Como era um aeroplano figurino e transparente, chamam-lhe o nome de "Libellule" ou "Demoiselle". Este foi, de todos os meus effeitos, o que conseguiu maior popularidade.
Santos Dumont

A Encantada, 15-2-1920

Carta escrita de próprio punho por Santos Dumont relatando o sucesso e popularidade do aeroplano *Demoiselle*.



Brasil - RHM C0794

tembro bateu o próprio recorde, decolando em 60 metros, e aproveitou a bela saída para fazer um voo de 10 minutos e 27 segundos. Pequenas modificações e algumas melhorias levaram ao desenvolvimento da versão da série nº 21.

O sétimo modelo (*Demoiselle VII*) (série nº 22) tinha uma envergadura um pouco maior e um motor Clément-Bayard refrigerado a água de 40 hp, capotou no dia 23 de novembro de 1909 em Issy-les-Moulineaux. Tinha um desempenho extraordinário para a época. Atingia 110 km/h e necessitava apenas 200 m para decolar. Em setembro de 1909, o *Demoiselle* obteve vários recordes de voo, como por exemplo: um voo de 18 km em 16 minutos.

O oitavo modelo (*Demoiselle VIII*) no voo de estrela, em 4 de janeiro de 1910, uma das asas se rompeu, e o avião caiu de 30 metros de altura. Esse acidente marcou o fim da carreira de piloto de Santos Dumont.

O nono modelo (*Demoiselle IX*) encomendando aos construtores Morane e Saulnier em 1913, muito mais sólido e robusto que os precedentes, com motor de 50 hp, não se tem notícia, porém, de que ele haja feito voos nesse aparelho.

Na data de 15 de fevereiro de 1920, em sua residência "A Encantada", em Petrópolis/RJ, Santos Dumont relatou em carta o sucesso e a popularidade do aeroplano *Demoiselle*.

Na Filatelia o *Demoiselle* foi homenageado pelos Correios do Brasil com as emissões: Centenário do Nascimento de Santos Dumont - RHM C0792 a 0794, 80 anos do voo de Santos Dumont no *Demoiselle* - RHM C1636 e C1637 e Série Santos Dumont - BP-196 a BP-201. Ocorreram emissões referentes ao *Demoiselle* nos países: Camboja, França e San Marino.



Brasil - RHM C1636 e C1637 - Ultraleve e *Demoiselle*

Abaixo ficha para sua inscrição.



FILACAP

Nº INSCRIÇÃO: _____
NOME: _____
R.G.: _____ **CPF:** _____
SEXO: _____ **DATA NASCIMENTO:** ____/____/____ **LOCAL NASC.:** _____
PROFISSÃO: _____ **LINGUAS:** _____
COLECIONO: _____
ENDEREÇO: _____
CIDADE/UF: _____ **CEP:** _____
TEL.: _____ **E-MAIL:** _____
WEB SITE: _____

ANÚNCIO ECONÔMICO (até 40 palavras) – Gratuito para Associados

ANUIDADE por:

Um ano - R\$ 40,00

Dois anos - R\$ 80,00

Formas de Pagamento:

Cheque nominal a José Mauricio do Prado.

Depósito em nome de José Mauricio do Prado:

- CAIXA ECON. FEDERAL - Ag. 2003 - c/poup. 013-00002155-9
- SANTANDER - Ag. 0164 - c/poup. 60-003658-1
- BRADESCO - Ag. 2040-0 - c/poup. 1002189-8
- BANCO DO BRASIL - Ag. 3029-5 - c/poup. 6689-3 - Var. 51
- ITAÚ UNIBANCO - Ag. 0247 - c/poup. 09183-8/500.

Data: ____/____/____

Assinatura

Endereço: Caixa Postal 06
Cachoeira Paulista/SP
12630-970

ac.filacap@gmail.com

