



FILACAP
CAIXA POSTAL 06
CACHOEIRA PAULISTA-SP
12630-970 BRASIL

E-mail: ac.filacap@gmail.com

ATENÇÃO COLABORADOR(A): mantenha em dia sua Contribuição para continuar a receber a revista FILACAP (impressa). Informações pelo e-mail acima.

Boletim Eletrônico nº 210 - AGOSTO/2020

FILATELIA – NOVIDADES



***BRASIL-** 24.08.2020, Série 200 Anos da Independência do Brasil: Bicentenário da Revolução do Porto (Emissão Comemorativa). *Detalhes Técnicos-* Edital nº 10; arte: Ely Borges e Isabel Flecha de Lima; processo de impressão: ofsete; papel: cuchê gomado; apresentação: folha com 12 selos; valor facial: R\$ 2,25; tiragem: 360.000 selos; área de desenho: 21 x 39mm; dimensão do selo: 26 x 44mm; picotagem: 11,5 x 11; local de lançamento: Brasília/DF; impressão: Casa da Moeda do Brasil. *Sobre o Selo:* Esta emissão é a quarta de uma série de seis, denominada “Brasil, 200 anos de Independência”, uma parceria entre a Câmara dos Deputados e os Correios que se iniciou em 2017 e estenderá até 2022, com a comemoração dos 200 anos da Independência. Na parte superior do selo a inscrição “Brasil, 200 anos de Independência”. A seguir, a gravura de Constantino Fontes “Constituição Portuguesa (alegoria)”, que faz parte do Acervo da Sociedade Martins Sarmento, Portugal. Nesta obra, é possível ver a representação do dia 24 de agosto de 1820, quando houve o pronunciamento militar na cidade do Porto que culminou na formação da “Junta Provisional do Governo do Reino”. A gravura recebeu uma colorização para se adaptar à perceptiva dos selos anteriores. Foi utilizado o recurso de computação gráfica.



***ÁFRICA DO SUL-** 12.03.2020, Pica-paus (minifolha).



*BELARUS- 01.06.2020, Variações Sazonais – Fauna (minifolha 6 selo).



*COLOMBIA- 29.05.2020, 500 Anos da Norte de Leonardo da Vinci, 1542-1519 (1 selo). 06.06.2020, Parques Nacionais Naturais da Colômbia – Segunda Série (minifolha). 28.06.2020, Festival de Música Andina Mono Núñez (1 selo). 10.07.2020, Sereníssima Grande Loja Nacional da Colômbia com sede em Cartagena de Indias (1 selo). 16.07.2020, Projeto Regiotram de Ocidente (1 selo). 14.08.2020, Parques Nacionais Naturais da Colômbia – Terceira Série (minifolha). 14.08.2020, 100 Anos do Falecimento de Julio Garavito Armero, 1865-1920 (1 selo). 26.08.2020, Luta contra a Covid-19 (1 selo).



*GRÃ-BRETANHA- 18.08.2020, Sherlock Holmes, Mistérios por Sir Arthur Conan Doyle (6 selos; minifolha; outros).



*GROENLÂNDIA- 10.08.2020, a) Luta contra a Covid-19 (selo; minifolha); b) Primeiro Dia na Escola (1 selo)



***ISLÂNDIA**- 07.05.2020, a) 100 Anos do Met Office da Islândia (1 selo); b) 50 Anos como Membro da EFTA (1 selo); c) 100 Anos da Suprema Corte Islandesa (1 selo); d) 50 Anos do Festival de Artes de Reykjavik (1 selo); e) 100 Anos dos Direitos Iguais do Voto para Todos Cidadãos Islandeses (1 selo).



***JAPÃO**- 03.08.2020, Exposição Filatélica Mundial PHILANIPPON'21 (minifolha).



***LIECHTENSTEIN**- 02.06.2020, a) Panorama – Água (4 selos); b) SEPAC – Obras de Arte da Coleção Nacional (1 selo); c) Jogos Olímpicos de Tóquio, Japão (2 selos); d) 150 Anos do Nascimento de Egon Rheinberger, 1970-1936 (bloco 3 selos).



***NAMÍBIA**- 02.04.2020, Pica-paus (5 selos).



***NORUEGA**- 12.06.2020, a) Cães (4 selos); b) Novo Museu Munch (1 selo). 14.08.2020, 100 Anos do Nascimento de Carl Nesjar, 1920-2015 (1 selo).



*NOVA ZELÂNDIA- 03.06.2020, Lendas Maori: Os Quatro Ventos (minifolha). 01.07.2020, Kiwi Bolos e Assados (minifolha). 05.08.2020, Guerra Mundial de Peter McIntyre (minifolha).

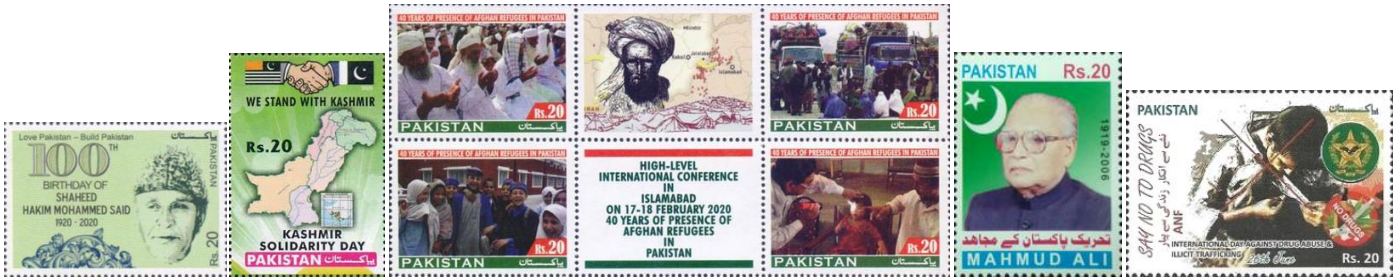

*PAQUISTÃO- 10.02.2020, 100 Anos do Nascimento de Hakim Mohammed Said, 1920-1998 (1 selo). 05.02.2020, Dia de Solidariedade à Caxemira (1 selo). 17.02.2020, 40 Anos da Presença dos Refugiados Afegãos no Paquistão. 18.02.2020, Mahmud Ali, 1918-2006 (1 selo). 26.06.2020, Dia Internacional contra o Abuso de Drogas e Tráfico Ilícito (minifolha).



*POLÔNIA- 15.08.2020, 100 Anos da Batalha de Varsóvia (4 selos; bloco).



*SUIÇA- 06.04.2020, COVID-19 Solidariedade (1 selo). 07.05.2020, a) 50 Anos das Fundações Suíças para a Conservação da Paisagem (1 selo); b) Arte Microscópica (2 selos); c) Pro Patria – Herança Cultural Viva (2 selos); d) Famílias de Animais (4 selos);



*URUGUAI- 31.07.2020, a) Série Personalidades Afro-uruguaias – Jacinto Ventura de Molina, 1766-1841 (1 selo); b) Série Mulheres Notáveis – María Auxiliadora Delgado, 1937-2019 (1 selo). 17.08.2020, 100 Anos de Pueblo Young (1 selo). 28.08.2020, 40 Anos da ALADI – Associação Latino-Americana de Integração (1 selo). 03.09.2020, Série América UPAEP – Arquitetura – Igreja da Sagrada Família e Palácio Lapido (2 selos).

MOEDAS – NOVIDADES



*ALEMANHA- 09.07.2020, 900 Anos de Freiburg. Informações- valor facial: 20 EUR; material: Ag 925/1000; diâmetro: 32,5 mm; peso: 18,0 g.



*CHADE- 2020, Animais Célticos – Cavalo. Informações- valor facial: 500 Francos CFA (XFA); material: Ag 999/1000; diâmetro: 39,0 mm; peso: 31,1 g; produção: 5.000 peças.



*FRANÇA- 2020, Charles de Gaulle, 1890-1970. Informações- valores faciais: 10 EUR (material: Ag 333/1000; diâmetro: 31,0 mm; peso: 17,0 g; produção: 100.000 peças) e 100 EUR (material: Ag 900/1000; diâmetro: 47,0 mm; peso: 50,0 g; produção: 10.000 peças).



*ILHA DE MAN- 2020, 75 Anos do VE Day – Final da Segunda Guerra Mundial. Informações- valores faciais: 0,50 IMP (7 moedas); material: CuNi; diâmetro: 27,3 mm; peso: 8,0 g.



***RÚSSIA-** 12.03.2020, Armas da Grande Vitória – 3ª parte. Informações- valor facial: 25 Rublos (RUB) cada moeda; material: CuNi; diâmetro: 27,0 mm; peso: 10,0 g; produção 1.000.000 de séries.

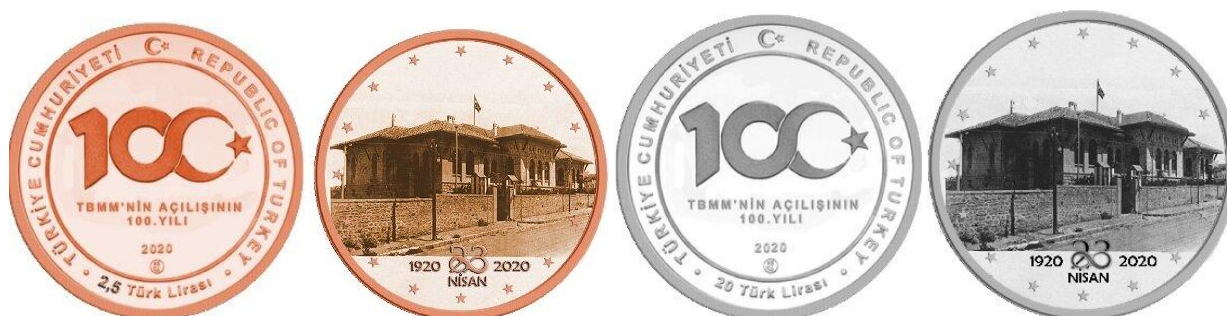

***TURQUIA-** 23.04.2020, 100 Anos da Abertura do Parlamento. Informações- valores faciais: 2,5 Liras Turcas-TRL (material: Cu-90% e Sn-10%; diâmetro: 38,61 mm; peso- 23,33 g; produção: 5.000 peças) e 20 Liras Turcas-TRL (material: Ag-925/1000 e 75/1000; diâmetro: 38,61 mm; peso: 31,1 g; produção: 3.000 peças).



***UCRÂNIA-** 26.08.2020, Dia da Memória dos Defensores Tombados da Ucrânia. Informações- valor facial: 10 UAH; material: liga a base de zinco; diâmetro: 30,0 mm; peso: 12,4 g; produção: 1.000.000 peças.



***VATICANO-** 23.06.2020, 100 Anos do Nascimento do Papa João Paulo II. Informações- valor facial: 2 EUR; material: anel- Cu-75% - Ni- 25% e núcleo- Cu-75%, Zn-20% e Ni-5%; diâmetro: 25,75 mm; peso: 8,5 g; produção: 74.000 peças.

CÉDULAS – NOVIDADES



*BULGÁRIA- 05.09.2020, nova cédula de 5 Lev (BGN).



*INDONÉSIA-17.08.2020, cédula comemorativa aos 75 Anos de Independência. Informações- valor facial: 75.000 IDR; produção: até 75 milhões de peças.



*POLÔNIA- 11.08.2020, 100 Anos da Batalha de Varsóvia. Informações- valor facial: 20 PLZ; dimensões: 77 mm x 150 mm; produção: 60.000 cédulas.



*TONGA- 08/2020, cédula de 50 Pa'anga-TOP

CARTOFILIA



*BRASIL EM POSTAIS- Homenagem ao nosso colaborador fotógrafo, produtor e distribuidor de Postais ESDRAS REBOUÇAS, de Parnamirim/RN (e-mail: ereboucasnobre@gmail.com); tel.(84)9.8818-2753). Postais com fotos e de Esdras: Cidade de Goiás/GO, Congonhas do Campo/MG, Fernando de Noronha/PE, Natal/RN, Paraty/RJ e Mapa do Brasil com alguns Estados em Destaque. No último postal, com foto de Antonio Carlos Correa e distribuição de Esdras Rebouças: Sítio Arqueológico Cais do Valongo – Memória da Escravidão (1811) no Rio de Janeiro/RJ.

***DIVERSOS**

***PROGRAMAÇÃO FILATÉLICA 2020 – EMISSÕES POSTAIS COMEMORATIVAS E ESPECIAIS**

JANEIRO 2020

- Dia 14- Estação Antártica Comandante Ferraz (Emissão Especial): 1 selo; local de lançamento: Estação Antártica.
- Dia 21- Série Signos do Zodíaco: Aquário (Emissão Especial – CFN): 1 selo; local de lançamento: Brasília/DF.

FEVEREIRO 2020

- Dia 20- Série Signos do Zodíaco: Peixes (Emissão Especial – CFN): 1 selo; local de lançamento: Brasília/DF.
- Dia 29- Sistema Solar (Emissão Especial): bloco com 9 selos; locais de lançamento: Brasília/DF e Rio de Janeiro/RJ.

MARÇO 2020

- Data a definir- Mandala com os Signos do Zodíaco (Emissão Especial): 4 selos; local de lançamento: Brasília/DF.

ABRIL 2020

- Dia 23- 150 Anos do Chorinho (Emissão Comemorativa): bloco com 6 selos; locais de lançamento: Brasília/DF e Rio de Janeiro/RJ.

MAIO 2020

- Dia 26- Série Relações Diplomáticas: Brasil – República Tcheca e Eslováquia – Castelos e Ponte (Emissão Especial): se-tenant com 4 selos; local de lançamento: Brasília/DF.

JULHO 2020

- Dia 08- Combate à Covid-19 (Emissão Especial): bloco com 06 selos; locais de lançamento: Belo Horizonte/MG, Brasília/DF e Fortaleza/CE.
- Dia 14- Postcrossing (Emissão Especial): 1 selo; local de lançamento: São Paulo/SP.

AGOSTO 2020

- Dia 24- Série 200 Anos de Independência: Bicentenário da Revolução do Porto (Emissão Comemorativa): 1 selo; local de lançamento: Brasília/DF.

SETEMBRO 2020

- Dia 08- Emissão conjunta Brasil e Israel: Recife/Olinda e Tel Aviv/Yafo (Emissão Especial): 01 selo; locais de lançamento: Brasília/DF e Recife/PE.
- Dia 23- Alfabeto em LIBRAS (Emissão Especial): folha com 30 selos; locais de lançamento: Brasília/DF, Curitiba/PR, Fortaleza/CE, Porto Velho/RO e Rio de Janeiro/RJ.
- Dia 24- Centenário do Nascimento de Clarice Lispector (Emissão Comemorativa): peças a definir; locais de lançamento: Recife/PE e Rio de Janeiro/RJ.
- Data a definir- 250º Aniversário de Ludwig van Beethoven (Emissão Comemorativa): 2 selos; local de lançamento: a definir.

OUTUBRO 2020

- Data a definir- Natal 2020 (Emissão Comemorativa): 1 selo; locais de lançamento: todos os Estados.
- Data a definir- Centenário do Nascimento de Clarice Lispector (Emissão Comemorativa): peças a definir; locais de lançamento: Recife/PE e Rio de Janeiro/RJ.
- Data a definir- Série Mercosul – Moda Brasileira (Emissão Especial): peças a definir; local de lançamento: São Paulo/SP.

NOVEMBRO 2020

- Data a definir- Viticultura (Emissão Especial): folha com 06 selos; local de lançamento: a definir.
- Data a definir- Xadrez no Brasil (Emissão Especial): a definir; local de lançamento: a definir.
- Data a definir- Centenário da 1ª Medalha de Ouro do Brasil em Olimpíadas (Emissão Comemorativa): 1 selo; local de lançamento: Belém/PA, Brasília/DF e Rio de Janeiro/RJ.

DATAS A DEFINIR:

- Série Relações Diplomáticas: Brasil-Polônia – Centenário das Relações Diplomáticas (Emissão Comemorativa): 1 selo; local de lançamento: a definir.
- Data a definir- Série América – UPAEP: Arquitetura (Emissão Especial): Bloco com 04 selos; local de lançamento: Rio de Janeiro/RJ.

OBSERVAÇÕES:

- I- Conforme Parágrafo 1º do artigo 9º da PORTARIA Nº 3.063/2018/SEI-MCTIC, de 12 de junho de 2018, DOU-14/06/2018, o Ministério da Ciência, Tecnologia, Inovações e Comunicações – MCTIC poderá promover a inclusão de até oito motivos adicionais ao total eleito pela CFN na Programação Filatélica em curso. Já foram incluídos 02 motivos para 2020.
- II- Conforme Parágrafo 5º do artigo 9º da PORTARIA 3.063/2018/SEI-MCTIC, de 12 de junho de 2018, DOU-14/06/2018, a ECT poderá promover a inclusão de até quatro motivos adicionais ao total eleito pela CFN, na Programação Filatélica em curso. Já foi incluído 01 motivo para 2020.
- III- As emissões Signos do Zodíaco: Aquário e Peixes são uma extensão da série iniciada em 2019, obedecendo o calendário zodiacal.
- IV- Com o adiamento da LUBRAPEX e Olimpíadas Tokio 2020 as emissões previstas para celebrar estes eventos também serão adiadas: Emissão Conjunta Brasil e Portugal – 23ª LUBRAPEX e JAPÃO, TOKIO 2020.

Esta programação está sujeita a alterações. Consulte-a no Blog da Filatelia:

http://blog.correios.com.br/filatelia/?page_id=16182 (Fonte: CORREIOS)

*MOTIVOS ESCOLHIDOS PELA COMISSÃO FILATÉLICA NACIONAL PARA 2021

1. Profissão – Gari;
2. Centenário da descoberta da Insulina;
3. Ano Internacional para eliminação do Trabalho Infantil;
4. Queijos do Brasil;
5. Sesquicentenário da Lei do Ventre Livre;
6. O Auto da Compadecida;
7. Rendas brasileiras; e
8. Fauna brasileira.

Os motivos ganhadores já foram homologados pelo Ministro da Ciência, Tecnologia e Inovação e Comunicações e compõem o Programa de Selos Postais – PSP de 2021. Vale ressaltar que a reunião anual da CFN é um evento quase octogenário, que foi sendo construído ao longo do tempo pelo Estado brasileiro e pelos Correios. Tendo em vista a longa existência desta comissão, que desde sua criação foi responsável por decidir os motivos para os selos comemorativos e especiais, a divulgação do resultado de 2021 é uma excelente oportunidade para aprender sobre a sua história.

*ESCOLHA OS MOTIVOS DOS SELOS PARA 2022

Você já pode apresentar suas sugestões de selos para 2022. Basta se cadastrar, caso ainda não o seja, e incluir a proposta no sistema [Sua Ideia Pode Virar Selo](#). Sua sugestão e a justificativa também poderão ser enviadas para:

Gerência de Filatelia

Setor Bancário Norte, Bloco A, Quadra 1

Edifício Sede dos Correios – 11º andar, ala sul

70002-900 Brasília – DF

Confira ainda no [Blog da Filatelia](#) a atualização da Programação Filatélica 2020 e acompanhe por meio das redes sociais oficiais ([Facebook](#) e [Instagram](#) e [Twitter](#)). (Fonte: CORREIOS)

*FILATURISMO POÉTICO - Percorrendo o Brasil Através das Letras e dos Selos Postais *Luiz Gonzaga Amaral Jr.*

GOIÁS



Série Bandeiras – Estado de Goiás – Emissão Brasileira de 19 de novembro de 1983

Localização: Situa-se na Região Centro-Oeste, sendo delimitado pelos estados do Mato Grosso do Sul a sudoeste, Mato Grosso a oeste, Tocantins a norte, Bahia a nordeste, Minas Gerais a leste, sudeste e sul e pelo Distrito Federal a leste.

Área: 340.111,783 km².

População: 6.921.161 habitantes (estimativa IBGE 2018).

Capital: Goiânia.

Economia: se baseia na indústria (de mineração, alimentícia, farmacêutica, de vestuário, mobiliária, metalúrgica, madeireira), no comércio, na pecuária e na agricultura. É um dos maiores produtores de soja e milho do país.



Cavalhadinha de Pirenópolis/GO – Reis, Virgens e Cavaleiro (quadra) – Emissão Brasileira de 19 de maio de 2002.

Clima: tropical e tropical de altitude.

Vegetação: Com exceção da região do Mato Grosso Goiano, onde domina uma pequena área de floresta tropical em que existem árvores de grande porte aproveitadas pela indústria, como o mogno, jequitibá e peroba, o território goiano apresenta a típica vegetação do Cerrado.

Comidas e Bebidas Típicas: peixe na telha, suã (espinha dorsal de porco) com arroz, arroz com pequi, pamonha, jabuticaba, gabirola, jatobá, serralha, taioba, guariroba, quebrador, mané pelado (bolo de mandioca assado na folha de bananeira), biscoito-de-queijo, mentira (biscoito de polvilho frito), peta, brevidade, marmelada em caixeta.

Turismo: Parque Vaca Brava, Bosque dos Buritis, Jardim Zoológico de Goiânia, Centro Cultural Oscar Niemeyer, Parque Nacional das Emas, Parque Nacional da Chapada dos Veadeiros, Sítio Arqueológico Manoel, Centro Histórico de Goiás, Cavalhadas de Pirenópolis, Cavalcante, Niquelândia, Romaria do Divino Pai Eterno, Caldas Novas.

Curiosidade: A maior estância hidrotermal do mundo é a cidade goiana de Caldas Novas. Suas águas quentes atraem turistas de praticamente todo o país.

E pra fechar a viagem, bora um pouco de literatura!

Passos Passados

Passos que esbarram
nos cristais do orvalho
e roçam nas belas imagens
dos caminhos de pólen e pétalas
por onde pervagueia
minha infância descuidada
meus pulos descalços
ressoando no solo
E minhas mãos querendo alcançar
os pássaros que voejam
no claro espaço das manhãs
meladas de sol.

Passos que se apagam
nos remotos arrebóis
longínquos de mim.

Do livro A palavra por desígnio

*Arrebóis: Cor avermelhada das nuvens no nascer ou no pôr do sol.

(Valdivino Braz, nascido em Buriti Alegre, Goiás, em 23 de novembro de 1942).

Bibliografia:

Sites: <https://www.sogeografia.com.br/Conteudos/Estados/Goias/>
<https://pt.wikipedia.org/wiki/Goias>
[https://pt.wikipedia.org/wiki/Turismo em Goiás](https://pt.wikipedia.org/wiki/Turismo_em_Goi%C3%A1s)
<https://www.sabedoriaecia.com.br/brasil/25-coisas-que-voce-precisa-saber-sobre-o-estado-de-goias/>

Imagens dos Selos:

Bandeira de Goiás: <https://www.oselo.com.br/catalogo/> (consulta ano 1983)

Cavalhadinha de Pirenópolis: <https://www.oselo.com.br/catalogo/> (consulta ano 2002).

***COLABORADOR DA REVISTA FILACAP LANÇA DOIS TRABALHOS SOBRE MAXIMAFILIA**

Agnaldo de Souza Gabriel
*Catálogo Ilustrado de
Máximos Postais*
Emitidos pelos Correios do Brasil
2ª edição - 2020

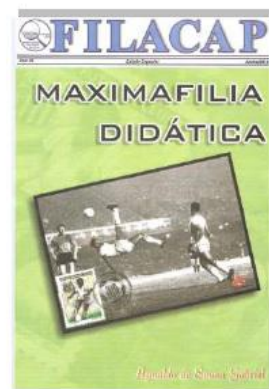
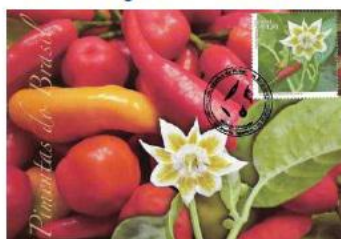

Agnaldo de Souza Gabriel

14 Anos de Maximafilia (2006-2020)

Compilação dos textos de Maximafilia publicados pelo autor em livros, boletins e revistas filatélicas entre 2006 e o primeiro semestre de 2020.

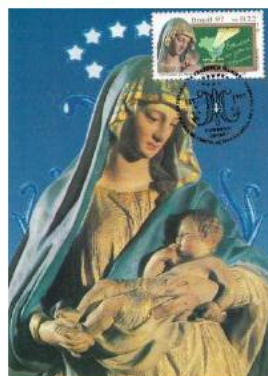
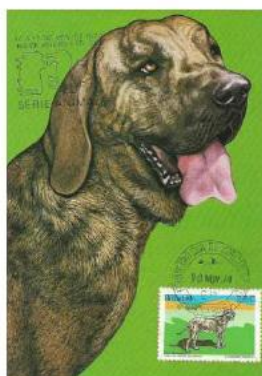

Jurado nacional FEBRAF da classe de Maximafilia e Delegado brasileiro junto à Comissão de Maximilia FIP, Agnaldo de Souza Gabriel é um dos colaboradores mais ativos da revista FILACAP, sendo responsável também pela Edição Especial intitulada MAXIMAFILIA DIDÁTICA. Agora apresenta, em formato virtual, mais dois trabalhos: a segunda edição do "Catálogo Ilustrado de Máximos Postais do Brasil", que além de ter os novos máximos postais lançados no período, traz também a atualização dos preços (a base é de 6 reais por 1 euro) e a revisão dos textos, imagens e numeração dos carimbos do Zioni.

O aspecto de "fichário" da primeira edição, sem a numeração das folhas e com um máximo postal por página, foi mantido, o que permite ao colecionador imprimir as páginas desejadas do catálogo e descartar aquelas páginas que não lhe servirem, montando assim seu próprio álbum personalizado. Já o "14 Anos de Maximafilia (2006-2020)" é uma compilação dos artigos do autor sobre Maximafilia, publicados entre 2006 e o primeiro semestre de 2020. No total, são 81 textos.

Estão disponíveis para leitura em:

[https://issuu.com/agnaldodesouzagabriel/docs/14 anos de maximafilia - 2006-2020](https://issuu.com/agnaldodesouzagabriel/docs/14%20anos%20de%20maximafilia%20-%202006-2020)

e

[https://issuu.com/agnaldodesouzagabriel/docs/cat logo ilustrado de máximos postais 2a edição](https://issuu.com/agnaldodesouzagabriel/docs/cat%20logo%20ilustrado%20de%20m%C3%A1ximos%20postais%202a%20edi%C3%A7%C3%A3o)



OS GRANDES NOMES DA FILATELIA BRASILEIRA



ROLF HARALD MEYER

(*22/05/1927 – +23/11/2014)



Nasceu em Hamburgo, Alemanha em 1927, depois que seu pai tentara a vida no Brasil em 1924. A revolução daquele ano fez a família voltar para a Alemanha, já com duas meninas nascidas no Brasil.

O retorno da família em 1932 coincidiu com outra revolução, a constitucionalista de 1932, o que não impediu que dessa vez ficassem em definitivo por aqui.

Desde jovem Rolf já trabalhava na fábrica de geradores do seu pai e nas horas de folga colecionava e trocava selos.

Aos 15 anos de idade já era um comerciante, idade em que decidiu sair de casa para viver exclusivamente do comércio filatélico. Sua loja era o saguão do edifício dos Correios e seu estoque ficava em uma mala preta.

Com o Brasil entrando na segunda grande guerra mundial as coisas ficaram muito difíceis para os alemães que viviam por aqui. O sonho de participar de uma Olimpíada como nadador foi embora. As casas foram invadidas, os livros e alguns pertences foram levados. Ficaram os selos.

Em 1948, Rolf conseguiu abrir a empresa RHM e alugou, juntamente com Adalberto Marcus, uma pequena sala na Rua Barão de Itapetininga (São Paulo). Em 1952 retornou à sua cidade natal, em meio a uma viagem a Helsinque para acompanhar os jogos Olímpicos daquele ano. Entusiasta por esportes, ele sempre nos contava com alegria sobre ter visto Adhemar Ferreira da Silva conquistar a medalha de ouro, quebrando o recorde mundial no salto triplo.

Em Hamburgo conheceu Liese Lotte Meyer. Ficaram noivos e se casaram logo depois, união que durou até o fim de sua vida.

Aqui chegaram em 1953.

Rolf acabou adquirindo o Catálogo de Selos do Brasil junto ao Dr. Francisco Schiffer em 1976, obra que ele editaria por muitas décadas. Sempre muito apegado aos selos, lamentava profundamente ter que vendê-los.

Dedicou sua vida à filatelia, deixando uma vasta contribuição. É por isso que ele é homenageado como um grande nome da Filatelia Brasileira.

Peter Meyer

Primeiro Dia de Circulação: 01 de Agosto de 2020



***CATÁLOGO MICHEL AMÉRICA DO SUL 2020 (Ü 3.1) - Volume 1 AJ-** Em 22.05.2020 foi lançada a 41ª edição, em cores, deste catálogo contendo os selos da Argentina, Bolívia, Brasil, Chile, Equador, Guiana Francesa (com Inini), Guiana. Entre as revisões e correções de preços em todo o volume há alterações, por exemplo, nos selos personalizados do Brasil; são 1.152 páginas com cerca de 17.000 ilustrações, mais de 67.000 cotações de preços; atualizado até a edição do MICHEL-Rundschau 5/2020.

AMÉRICA DO SUL 2020/2021 (Ü 3.2) - Volume 2 KZ – Esta edição, lançada em 07.08.2020, com 1.024 páginas, em cores, cerca de 16.000 ilustrações e mais de 64.000 cotações de preços, contém os selos da Colômbia (com Antioquia, Bolívar, Boyacá, Cundinamarca, Santander, Tolima), Paraguai, Peru, SCADTA, Suriname, Uruguai, Venezuela, também totalmente revisado e atualizado até a edição do MICHEL-Rundschau 9/2020. **Mais informações: Schwaneberger Verlag GmbH · Industriestraße 1 · 82110 Germering · Deutschland (Alemanha). Telefone: +49 (0) 89 323 93-02 · Fax: +49 (0) 89323 93 248 ou no site www.michel.de; e-mail: vertrieb@michel.de.**

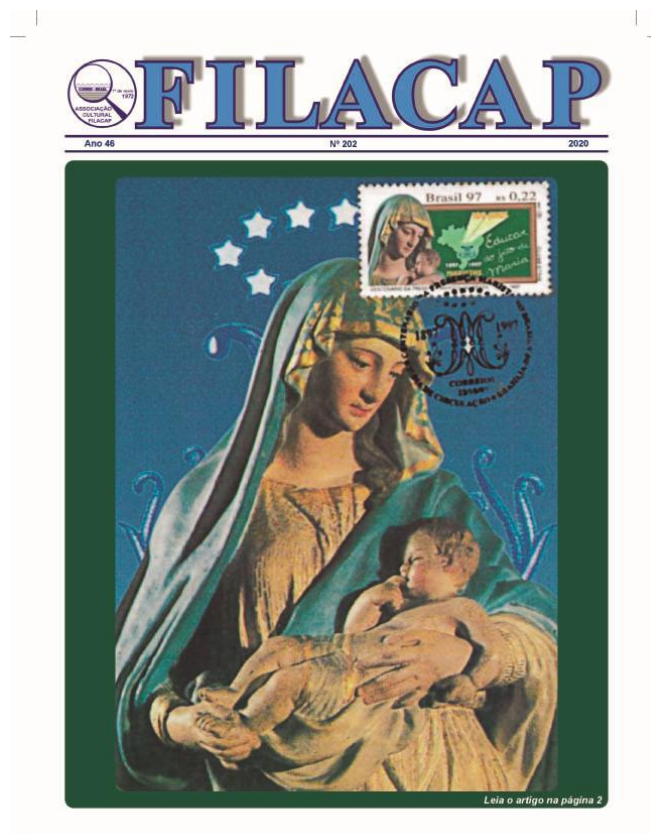

***FILACAP 202-** Já em fase de finalização a nova edição do FILACAP. Na capa um dos máximos postais que ilustra o novo artigo de Agnaldo de Souza Gabriel. Também nesta edição artigos dos srs. Dr. Aluisio Queiroga, Bruno Diniz, Henrique Costa Braga, José Júlio de Assis Braga, José Paulo Braidá Lopes, Márcio Javaroni, Dr. Roberto Aniche, noticiário sobre novas emissões filatéticas do Brasil e do exterior, calendário de eventos filatéticos e numismáticos, anúncios diversos, etc. Garanta seu exemplar mantendo em dia sua assinatura.

Se ainda não é assinante, entre em contato conosco pelo e-mail ac.filacap@gmail.com ou pelo Whatsapp 12-99151-3659 (apenas mensagem).



35 Anos Cartões Postais do Brasil Para o Mundo

O Fotógrafo Esdras Rebouças, comemora seus 35 anos com produções de Cartões Postais com suas fotos do Brasil e alguns países do Mundo.

Além de várias cidades turísticas com centenas de suas imagens transformadas em Cartões Postais e Cartões Telefônicos, teve oportunidade de ter suas fotos em Cartões de países como Alemanha, Peru, Itália, Suíça, Argentina e Uruguai.

Hoje, continua fotografando e produzindo seus cartões no Brasil, que poderão ser encontrados para vendas pelo seu Facebook Oficial ou pelo contato de: e-mail e telefone.

ereboucasnobre@gmail.com
(84) 988182753 - Natal RN

MOVIMENTO ASSOCIATIVO



***ASSOCIADO-** Assinatura - 4 edições: R\$ 50,00; 8 edições: R\$ 100,00. Torne-se um colaborador de nossa entidade que, entre outras atividades culturais, publica a revista **FILACAP**, realiza Exposições, Encontros, palestras em escolas e a divulgação do Coleccionismo em geral. Saiba também como apoiar nossas atividades e como receber a revista **FILACAP** pelo e-mail: ac.filacap@gmail.com. Doações são bem-vindas! Precisamos de sua colaboração. Obrigado por seu apoio!

OBSERVAÇÃO: Solicitamos aos nossos associados que não esqueçam de nos comunicar depósitos realizados para pagamento de assinatura.

***EXTERIOR-** 4 small ads + 4 magazines **FILACAP** + 12 Ads in **FILACAP ON LINE**: US\$ 20.00/ 20.00 EUR – We accept payment in Thematic (Topical) Stamps/Minisheets/Blocks – facial value.

***ATENÇÃO:** mais uma vez solicitamos aos nossos colaboradores que depositaram suas anuidades em uma de nossas contas, o favor de nos comunicar ou enviar, se possível por e-mail, a cópia do comprovante de depósito para encaminhamento à tesouraria da entidade. Obrigado pela cooperação. A revista impressa **FILACAP** somente será enviada aos associados em dia.

*NOSSOS PARCEIROS:



**Sociedade
Philatelica Paulista**

Sede Própria: Largo Paissandu n.º 51 - 17º andar
Cep: 01034-900 - São Paulo - SP - Tel.: (11) 3223-7850
Caixa Postal: 710 - Cep: 01031-970
www.sppaulista.com.br - sppaulista@uol.com.br

Mais de 100 anos de tradição,
boletins informativos,
vasta biblioteca especializada, centenas de associados,
participação em exposições filatélicas,
palestras mensais.
Junte-se a nós. Faça parte de uma
das maiores entidades filatélicas do Brasil



***FIP ADIA O 76º CONGRESSO DA ENTIDADE-** Literatura recebida pela FEBRAF - 1º semestre de 2020 Coleção do Mês Devido à pandemia e às incertezas quanto às restrições de viagens, por razões de segurança, o Board da Federação Internacional de Filatelia FIP, em seu 133º Encontro, em 8 de agosto de 2020, decidiu que o 76º Congresso da FIP não deverá ocorrer em Jacarta/Indonésia, em 10 de novembro de 2020, conforme estava previsto - por ocasião da **INDONESIA 2020 - Specialized World Stamp Championship**. A comissão organizadora da exposição poderá adiar o evento. Ainda não se determinou a nova data do Congresso da FIP. (Fonte: Boletim da FEBRAF.)

EVENTOS – BRASIL



*De 12 a 18.10.2020, 1ª Exposição Filatélica Virtual Nacional. A Sociedade Philatélica Paulista - SPP convida a todos os filatelistas a participarem da Exposição Filatélica Virtual Nacional, que será realizada no período de 12 a 18 de outubro de 2020, em substituição à tradicional exposição realizada todos os anos, no mês de agosto, impossibilitada em virtude da recomendação de isolamento social decorrente da pandemia que coloca em risco a saúde de todos nós. Para participar, será necessário inscrever a coleção na classe pertinente, que será julgada por um Júri indicado pela Federação Brasileira de Filatelia – FEBRAF. Ao final da exposição será emitido um certificado cuja pontuação será reconhecida para habilitação em exposições FIP. Com esta iniciativa a SPP, atendendo o anseio da comunidade filatélica brasileira, espera uma adesão expressiva para o sucesso da primeira Exposição Virtual Nacional, com o prestigioso apoio da FEBRAF. Informações, Regulamento e Ficha de Inscrição poderão ser obtidos com o Sr. Reinaldo Basile (tels. 011-99116-1538/011-2294-6346); reinaldo.basile@gmail.com ou sppaulista@uol.com.br. Inscrições até 04.09.2020. A realização é da Sociedade Philatélica Paulista (SPP) com apoio da Federação Brasileira de Filatelia (FEBRAF).

EVENTOS – EXTERIOR



*05 a 10.11.2020, INDONESIA 2020 Exposição Filatélica Especializada (World Stamp Championship). Local: Indonesian Parliament Building, Jacarta, Indonésia. O evento comemora os 75 anos do Dia da Independência da Indonésia. O Comissário do Brasil para esta exposição é o Sr. Luis Cláudio Fritzen (E-mail: luisclaudiofritzen@hotmail.com; telefone fixo: 48-3222-7448). IREX, Formulários de Inscrição, taxas diversas, datas limites, etc. serão divulgados em breve no site da FEBRAF (www.febraf.net.org). Observação: provavelmente esta exposição será adiada.



*De 06 a 09.05.2021, Exposição Filatélica Internacional Geral IBRA – Internationale Briefmarken Ausstellung e 31nd International Stamp Fair Essen, Alemanha. Classes participantes (2.800 quadros): Championship, Filatelia Tradicional, Historia Postal, Inteiros Postais, Aerofilatelia, Astrofilatelia, Temática, Maximafilia, Filatelia Fiscal, Filatelia Moderna, Filatelia Aberta, Cartões-Postais, Juvenil, Um Quadro e Literatura. O evento tem o patrocínio da FIP (Federação Internacional de Filatelia) e reconhecimento da FEPA (Federação das Associações Filatélicas Europeias). Presença de 150 estandes, incluindo Administrações postais, comerciantes filatélicos, leiloeiros, etc. Para atuar na função de Comissário Nacional na IBRA-2021, a FEBRAF nomeou o filatelista de São Paulo (SP), Sr. SÉRGIO MASTROROSA (e-mail: sergio.mastrososa@gmail.com; celular: 11-9.8642-0994). Para Consultor FIP neste evento filatélico foi designado o filatelista brasileiro Sr. Reinaldo Macedo (Vice-Presidente da FIP). No site oficial da IBRA-2021 já estão disponíveis o regulamento particular (IREX), as fichas de inscrição, etc.: <https://www.ibra2021.de/index.asp?e=1> Informações adicionais serão divulgadas na página específica da exposição, no site da FEBRAF (www.febraf.net.br), na medida em que as mesmas estiverem disponíveis.



*De 25 a 30.08.2021, PHILANIPPON 2021 – Exposição Especializada Mundial, Patrocínio FIP. Comemorativa aos 150 Anos do Selo Postal do Japão. Local: Yokohama, Japão. Inscrições até 01.12.2020.

*De 27 a 31.10.2021, PERU 2021. Local: Lima, Peru. Exposição Filatélica FIAF.



*De 09 a 13.11.2021, CAPE TOWN 2021 Exposição Filatélica Internacional. Local: Cape Town International Convention Center, Cidade do Cabo, África do Sul. Esta é uma exposição especializada do FIP com patrocínio do FIP. Classes aceitas: Tradicional, História Postal, Aerofilatelia, Selos Fiscais, Inteiros Fiscais, Temática, Open Philately, Um Quadro, Cartão Postal, Literatura e Filatelia Moderna. Informações: <https://capetown2021.org>. O comissário para esta exposição é o Sr. Reinaldo Estevão de Macedo (+55-11-9.8206-9733).

*2021, COSTA RICA 2021. Local: San José.



*De 19 a 22.11.2021, NOTOS 2021, Exposição Filatélica Europeia. Local: Peristeri Exhibition Centre, Dodekanisou 106, 12135 Peristeri, Grécia. Organização: Sociedade Filatélica Helênica com o apoio da Federação Filatélica Helênica, patrocínio da Federação das Associações Filatélicas Europeias (FEPA), da Associação Internacional de Jornalistas Filatélicos (AIJP) e da Academia Europeia de Filatelia (AEP) com o reconhecimento da Federação Internacional de Filatelia (FIP). O evento comemora os 200 Anos da Guerra da Independência Grega. A exposição terá a participação de filatelistas dos países membros da FEPA e da FIP. Mais informações poderão ser obtidas no site www.hps.gr/notos2021 e e-mail: notos2021@hps.gr.



*De 31.03 a 03.04.2022, HUNFILEX 2022 – Exposição FIP Especializada. Local: Budapest, Hungria.



*De 02 a 09.05.2022, LONDON 2022 International Stamp Exhibition. Local: Business Design Center, em Islington, Londres, Inglaterra. Classes de competição: Filatelia Tradicional, História Postal, Inteiros Postais, Filatelia Temática, Selos Fiscais, Aerofilatelia, Classe Aberta, Filatelia Juvenil, Literatura Filatélica. Comissário para o Brasil: Sr. Fernando S. Moreira dos Santos, de São Paulo/SP (E-mail: fernando@moreiradossantos.com.br; Celular: 11 – 9.7654–0868).



*De 18 a 22.05.2022, HELVETIA 2022. Exposição FEPA com reconhecimento FIP. Local: Lugano, Suíça.



*De 09 a 12.06.2022, CAPEX 2022 – Exposição Filatélica Continental FIAF de Um Quadro com reconhecimento FIP. Local: Metro Toronto Convention Centre, 255 Front Street West, Toronto, Ontario M5V 2W6 CANADÁ.

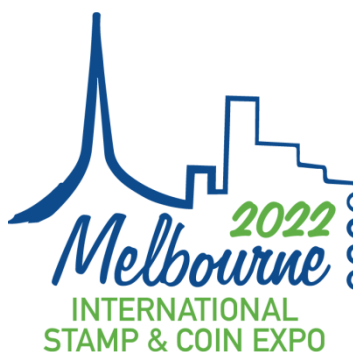

*De 08 a 11.09.2022, MELBOURNE 2022 – Exposição Filatélica Internacional. Patrocínio FIAP. Local: Caulfield Exhibition Venue, Melbourne, Austrália. O evento inclui também Numismática. Mais informações: <https://melbourne2022.com.au>.



*Maio/2023, Exposição Filatélica Internacional Geral IBRA – Internationale Briefmarken Ausstellung e 31nd International Stamp Fair Essen, Alemanha. Classes participantes (2.800 quadros): Championship, Filatelia Tradicional, Historia Postal, Inteiros Postais, Aerofilatelia, Astrofilatelia, Temática, Maximafilia, Filatelia Fiscal, Filatelia Moderna, Filatelia Aberta, Cartões-Postais, Juvenil, Um Quadro e Literatura. O evento tem o patrocínio da FIP (Federação Internacional de Filatelia) e reconhecimento da FEPA (Federação das Associações Filatélicas Europeias). Presença de 150 estandes, incluindo Administrações postais, comerciantes filatélicos, leiloeiros, etc. Para atuar na função de Comissário Nacional na IBRA, a FEBRAF nomeou o filatelista de São Paulo (SP), Sr. SÉRGIO MASTROROSA (e-mail: sergio.mastorosa@gmail.com; celular: 11-9.8642-0994). Para Consultor FIP neste evento filatélico foi designado o filatelista brasileiro Sr. Reinaldo Macedo (Vice-Presidente da FIP).



*De 23 a 30.05.2026, BOSTON 2026 World Expo. Local: Boston Convention and Exhibition Center, Boston, E. U. A.

ANÚNCIOS FILACAP – FILACAP ADVERTISEMENTS

ANUNCIE AQUI. INFORMAÇÕES: ac.filacap@gmail.com.

ANÚNCIOS NESTE ESPAÇO:

*ANÚNCIOS ECONÔMICOS (até 30 palavras): 40 selos do 1º Porte Carta Nacional (ou equivalente) por edição.

Para Anúncios com destaque (60 mm x 60 mm) por UM ANO na revista FILACAP (4 edições) + cortesia em FILACAP ON LINE: R\$ 240,00. Consulte-nos sobre outros formatos: ac.filacap@gmail.com.

ADVERTISEMENTS on FILACAP ON LINE:

*SMALL ADS (up to 30 words): US\$ 2 / EUR 2 – one publication

*SPECIAL ADS (60 mm x 60 mm): US\$ 5.00 / EUR 5 (only in FILACAP ON LINE) – one publication.

All payments should be done either in cash or in mint (new) thematic stamps in complete series.

Informations: ac.filacap@gmail.com.

BRASIL

BRASIL COMEMORATIVOS circulados de 1994 a 2010. Procuo selos que foram efetivamente usados na postagem de correspondência. Troco por Selos e Blocos Mint do Brasil e Selos circulados do Brasil, EUA, Portugal e Países Escandinavos. FERNANDO H. SABBATINI (Fp), Rua Aires da Cunha, 228, COTIA/SP, 06706-165 BRASIL. E-mail: fhs4728@gmail.com. L-Port.Engl.Ital. FOL-221.

INTERESSES: Postais-DF; Numismática – Plano Real. SR. ORLANDO C. DE OLIVEIRA (Fp), Caixa Postal 350, PRESIDENTE PRUDENTE/SP, 19400-000 BRASIL. P-Aposentado; L-Port.Espñ. FOL-221.

*PROCURO Selos, Carimbos e Peças Filatélicas relacionadas ao tem Nossa Senhora Aparecida e Envelopes Circulados com origem na cidade de Aparecida/SP bem como Fotos e Postais da mesma cidade. E-mail: josejulioab@gmail.com. FOL-221

*PROCURO: “Registros de Aparelhos Receptores de Radiodifusão”, décadas de 192º a 1960. SR. FABIO FLOSI (FP), - E-mail: fabioflosi@hotmail.com. FOL-257.



*I AM INTERESTED in meeting with PHILATELISTS from around the world to EXCHANGE STAMPS. MR. AULUS SEVINIUS FONTES (Fp), Alameda das Acácias, 30, ITATIBA/SP, BRASIL, CEP 13257-600. L-Port.Engl. FOL-233.

*ACESE: www.selosefilatelia.com.br e fique por dentro da filatelia brasileira e mundial. Notícias de emissões em primeira mão, artigos e reportagens filatélicas. FOL-233.

*COMPRO E VENDO Selos e Moedas Colecionáveis do Brasil e Exterior. SR. ARISTEU JAIR DA SILVA (Fp), Caixa Postal 086, TUIUTI/SP, 12930-970 BRASIL. E-mail: jairaristeu20@gmail.com. FOL-221.

*VISITE O CENTRO TEMÁTICO DE CAMPINAS (CTC) – www.ctc-campinas.org.br/. FOL-233.

*SOFICUR – SOCIEDADE FILATÉLICA DE CURITIBA: compareça a nossas reuniões abertas ao público, quintas-feiras, das 18h30 às 21h00, na Galeria Lustosa – Grupo 1001, Rua XV de Novembro, 556, CURITIBA/PR. Site: www.soficur.org.br. E-mail: soficur-presidente@selosefilatelia.com. FOL-233.

*COLEÇÃO COMPLETA de Visita do Cardeal Eugênio Pacelli, em 1934 – R\$ 3.000,00. DR. LOURIVAL DE JESUS SEREJO SOUZA (Fp), Rua dos Socós, 43, Calhau, SÃO LUÍS/MA, 65072-030 BRASIL. FOL-220.

*PROCURO Bilhetes de Loteria com imagens de Brasília e material postal Revolução 1932. SR. REINALDO E. MACEDO – E-mail: reinaldo_macedo@uol.com.br. L-Port.Engl.Espñ. FOL-220.

*COLECIONO Postais e Selos comemorativos. Tenho interesse em trocas. SR. PAULO AFONSO P. MESQUITA (Fp), Caixa Postal 205, SÃO LOURENÇO/MG, 37470-000 BRASIL. L-Port.Engl.Espñ. FOL-220.

*SELOS NACIONAIS, MOEDAS E CÉDULAS NACIONAIS – compro, vendo, troco. SR. ANTONIO ALEXANDRE GRACIOSO DUZ (Fp), Rua Leandro Reginato, 184, BARRA BONITA/SP, 17340-000 BRASIL. L-Port.Engl.Espñ. FOL-220.

*COLECIONO Selos e Materiais filatélicos do tema PONTES. Tenho selos/blocos para troca. SR. JOSÉ PAULO BRAIDA LOPES (Fp) – E-mail: jpaulobraida@hotmail.com; WhatsApp: 32-9.9138-3939. FOL-218.

The advertisement for 'brazil stamps' features a central logo with the letters 'bs' in a yellow diamond on a green background. To the right, there are several postage stamps, including one with a portrait of a man and another with a Brazilian flag. Below the logo, there are logos for 'ifsd' (International Federation of Stamp Dealers Associations) and 'A.B.C.F.' (Associação Brasileira de Filatelistas). The text 'Selos - Envelopes - Material filatélico' is at the top right. Contact information includes the website www.brazilstamps.com.br, email contactbrazilstamps@gmail.com, and a QR code. The address is Caixa Postal 248 - Juazeiro do Norte - CE - 63010-970 - Brasil - Tel.: (85) 99813.5016.

*AMÉRICA-UPAEP- Desejo trocar selos “mint” com filatelistas que colecionam a temática AMÉRICA-UPAEP. Base de troca a combinar. Respondo a todas as cartas registradas (certificadas). SR. HELDER MOURÃO VIEIRA (Fp), Rua Coronel Francisco Ferreira de Carvalho, 15, OLIVEIRA FORTES/MG, 36250-000 BRASIL. FOL-219.

*COLECIONO Cartões Postais de pontos turísticos de cidades. SR. JOSÉ ANTONIO DE FREITAS (Fp), Caixa Postal 02, GUARÁ/SP, 14580-000 BRASIL. FOL-218.

*COLECIONO SELOS temas Trens, Fauna, Dinossauros, Corujas, Religião, Pinturas, Outros. SR. TAKEO TSUTSUMI (Fp), Rua Guadalajara, 265, Vila Ramos, PRESIDENTE PRUDENTE/SP, 19020-740. L-Port. FOL-217.

*MÁXIMOS POSTAIS: Procuo por Máximos Postais particulares do Brasil. Possui lista de repetidos para troca. Contatos pelo e-mail: agnaldo.de.souza.gabriel@gmail.com. FOL-217.

*TROCO POSTAIS Brasil e Exterior – oito ou dezoito por remessa, novos e/ou usados/circulados. SR. JOSÉ CARLOS DALTOZO (Fp), Caixa Postal 117, MARTINÓPOLIS/SP, 19500-000 BRASIL. E-mail: jcdaltozo@uol.com.br. FOL-216.

*COMPRO, VENDO, TROCO garrafinhas miniatura de bebidas de 50 ml, carrinhos miniaturas abre portas escala 1/32 ou 1/34, carteiras de cigarros antigos, moedas raras, gibis anos 1950 e 1960, história em quadrinhos, revistas marcenaria hobby como fazer – Galeon. Procuo revista Hobby da Argentina anos 1950/1960 e revista americana Mecânica Popular anos 1940/1950/1960, revista Status nº 10ª. Faço barcos miniaturas navegáveis. SR. HIGIO SVALDI SILVEIRA (Fp), Rua Fátima, 253, Partenon, PORTO ALEGRE/RS, 90620-250 BRASIL. L-Port.Engl. FOL-214.

*PROCURO Cédulas do Brasil: Réis, Cruzeiros e Cruzados; OFEREÇO: selos novos do Brasil e Exterior; Postais e Cartões Telefônicos (Exterior); Revistas Playboy e Geográfica Universal. SR. TARCÍSIO ARAÚJO (Fp), Caixa Postal 108, CAICÓ/RN, 59300-000 BRASIL. L-Port.Espñ. FOL-214.

***FILACAP – Ainda não conhece nossa revista impressa? Enviando 80 ou mais SELOS USADOS, de preferência temáticos ou comemorativos, você receberá pelo correio um exemplar de nossa publicação com informações sobre como associar-se à FILACAP, CAIXA POSTAL 06, CACHOEIRA PAULISTA-SP, 12630-970 BRASIL. FOL-ESP.**

RHM Filatelistas
www.rhmleiloes.com.br
www.oselo.com.br
Uma boa opção para vender a sua coleção
Oxx 55 11 94120 4690 - Oxx 55 11 5071 7983
suporte@oselo.com.br



*VENDAS de Selos em geral, Cédulas, Moedas, Medalhas, Materiais Numismáticos e Filatélicos, Estampas Eucalol, FDCs, EPDs, Bilhetes Postais, Envelopes Antigos, Cartas Censuradas, Cédulas Comunitárias e Fantasias, Folhinhas, Postais, Fichas da Coca-cola. FILATELIA E CÉDULAS CARNEIRO (Fp), Rua Mazagão, 390 – Quadra A – Casa 4, Condomínio Turmalina, Bairro Mangabeira, FEIRA DE SANTANA/BA, 44056-380 BRASIL. <http://www.selosecedulascarneiro.com>; ventas@filateliaecedulascarneiro.com. FOL-214.

*PROCURO PARA TROCA: Cartões-Postais; Cartões Telefônicos e Calendários de Bolso de Esportes e de Igrejas. Conheça o boletim: CONTATO DIRETO – solicite e receba gratuitamente. SR. ARMINDO F. GONÇALVES (FP), Caixa Postal 06, FERRAZ DE VASCONCELLOS/SP, 08530-970 BRASIL. FOL-213.

FILATÉLICA BRASÍLIA   **Filatélica Penny Black**
Portal do selo

Agora trabalhando juntas
Roberto Silveira
Caixa Postal 8507 - 70312-970 - Brasília - DF

Grande estoque de selos brasileiros e estrangeiros / Toda linha de materiais filatélicos e numismáticos / Atendemos mancolistas por países e/ou temas / Compramos coleções de selos

(61) 92000-8401 (Tim Correios)
(19) 98112-3725 (Claro / WhatsApp) / (19) 3039-8715
E-mail portaldoselo@gmail.com

OFERTAS EM NOSSOS SITES
www.portaldoselo.com.br www.filatelicabrasilia.com.br

*VISITE www.robetoaniche.com.br. Filatelia: Artigos, Livros, Crônicas. FOL-212.

*JOSÉ GONÇALVES DE LIMA – Filatelista: compra e venda de selos. Coleciono: Futebol, Igrejas, Papas, Cardeais, Santos, Padres. Escrevam-me: joselimabhz@gmail.com; tel. 031-9.9611-4959 – BELO HORIZONTE/MG, BRASIL. FOL-213.

*ARCA – ASSOCIAÇÃO RESENDENSE DE CARTOFILIA: Lazer e Cultura. Colecione Postais editados pela ARCA (Fp), Caixa Postal 82.230, RESENDE/RJ, 27542-970 BRASIL. FOL-211.

*PROCURO: TELEGRAMAS e AEROGRAMAS nacionais e os Bilhetes Postais COB (BP 207 à 209). Contato com HENRIQUE BRAGA (bragaseg@yahoo.com.br). FOL-211.

*PROCURO FDC's não circulados do Brasil qualquer quantidade. Troco por Selos internacionais, novos, em séries e Blocos filatélicos. Cotação € (Euro) Catálogo Yvert. SR. JOSÉ LUIZ PERON (Fp), Caixa Postal 02199, BRASÍLIA/DF, 70349-970 BRASIL. L-Port.Espñ.Engl.Frnç. FOL-218

*KEBRA-GALHO – O paraíso dos colecionadores. Milhares de itens das mais variadas modalidades. Selos, Cédulas, Moedas, Postais, Rótulos, Antiguidades, Publicações, Cards e Figurinhas, Miniaturas, Tabacofilia e mais uma infinidade de opções. Visite sem compromisso: www.kebra-galho.loja2.com.br. FOL-218.

*COLECIONO Blocos e Selos da França; Blocos e Selos de Aves; Moedas – USA. SR ALFREDO WEBERTON CONCEIÇÃO (Fp), Avenida Visconde do Rio Branco, 763 – Aptº 601, Centro, NITERÓI/RJ, 24020-006 BRASIL. FOL-218.



*SELOS TEMÁTICOS: Abelhas e Uva/Vinho. SR. EDNAN DIAS NETO (Fp), Rua Major Martinho Mourão, 200, Cascatinha, POÇOS DE CALDAS/MG, 37701-178 BRASIL. L-Port.Espñ.Engl. FOL-217.

*COLECIONO Brasil, Brasília, Disney, FDC Oficial e Máximo Postal Oficial, além da Pré-Filatelia do Brasil. SR. MARCELO CORRÊA (Fp), Avenida Governador José Malcher, 1.836 – Aptº 203, Bairro São Brás, BELÉM/PA, 66060-232 BRASIL. E-mail: marcelojucorrea@yahoo.com.br. L-Port.Engl.Espñ. FOL-218.

JOAQUIM A. TRESGUERRAS
COMPRA E VENDA

- Medalhas e Condecorações;
- Selos (Brasil e exterior);
- Documentos antigos;
- História Postal;
- Variedades do Brasil;
- Postais antigos/fotografias;
- Álbuns de figurinha;
- Grande estoque de peças sobre escotismo.

joaquim.tres.guerras@gmail.com

Tel.: (51) 3516-2482 Cel.: (51) 98134-9163

CAIXA POSTAL 5013 - AC Bom Fim / Av. Venancio Aires, 1096 - Porto Alegre - RS - 90041-970

*BRAZILIAN CCC (2000/19) com 1.600 circuitos entre colecionadores WW. INFORMAÇÃO: j.coelhoif@yahoo.com.br. For participation send 100 used stamps or 50 mint stamps. Caixa Postal 37904 – AGF Carrefour, RIO DE JANEIRO/RJ, 22640-102 BRASIL. FOL-218.



Filatelica
On Line

Toda linha
de material filatélico
e numismático.
Selos, Cédulas e Moedas.

www.filatelicaonline.com.br

Autharis / Cristina
Fone: (17) 99137-2408
Fax: (17) 3234-4932
Caixa Postal - 2051 - Cep 15055-970
São José do Rio Preto-SP

e-mail: filatelicaonline@terra.com.br

*TENHO interesse em Selos e Peças Filatélicas sobre a História da Aviação, principalmente, Santos Dumont, Irmãos Wright, Irmãos Montgolfier, Ícaro, etc, para comprar ou trocar (posso material do Brasil e outros países). Contato no e-mail: rcamp18@yahoo.com.br. FOL-220.

*COLECIONO Selos Brasileiros e Estrangeiros. Minhas áreas de interesse são as temáticas: Aeronáutica, Eventos Históricos, Cultura Geral. SR. DAVID LADEIRA (Fp), Rua Gabino Lages, 109, Centro, ITALVA/RJ, 28250-000 BRASIL. L-Port.Engl. FOL-220.

*PROCURO: Máximos Postais particulares do Brasil sobre qualquer tema. SR. ALUISIO QUEIROGA (Fp), Caixa Postal 6185, AC W3 Norte, BRASÍLIA/DF, 70740-971 BRASÍLIA/DF. L-Port. FOL-220.

*COLECIONO Selos com perfurações “PERFINS” do Brasil; Selos com escritas em Braille para cegos; Cartas com Selos Taxa Devida do Brasil. Compro, Troco e Vendo. SÉRGIO MARQUES – Tel. 11-22976-1846; Cel. (WhatsApp) 11-9.8333-7672; E-mail: sergiocolecionismo@bol.com.br. FOL-211.

*PHILATELY – Sale of stamps, view-cards and maximum cards, mail art, FDC’s and old envelopes, Banknotes, philatelic publications, lottery, Postal History, phone cards, etc. Venta de sellos, postales, publicaciones filatélicas, arte postal, Sobres Primer Día, loterías, tarjetas telefónicas, etc. MR. ROQUE FAVERO (Fp), Rua São Manoel, 1.632 – Aptº 202, PORTO ALEGRE/RS, 90620-110 BRASIL. FOL-210.



ORCHIMANIA

Carimbos Temáticos, FDCs, Máximos Postais,
Telegramas, Inteiros Postais
Compra - Venda - Avaliação

Responsável pela continuação do: **Catálogo Zioni de Carimbos Comemorativos do Brasil**
Já atualizado até 2016.

Grande Estoque e Variedade

Contato: José Evair Soares de Sá
Visite o nosso site: www.orchimania.com.br
e-mail: evairsoares@gmail.com

Tel. (21) 2541-1834 - Cel. (21) 98878-1578
Caixa Postal, 12042
AC Copacabana - 22020-970 - Rio de Janeiro - RJ

*PROCURO aquisições ou trocas: Blocos do Brasil, Máximos Postais. Também Selos e Peças universais sobre Navegação, Meio Ambiente, Variedades em Selos do Brasil. E-mail: jgcaruso@terra.com.br. FOL-211.



Martins Coleções
Cédulas | Moedas | Selos
www.martinscolecões.com.br

☎ 43 99945.9845 : ✉ luizcarlosm740@gmail.com
📘 LuizCarlosMartinsColeções : 📷 Martins_Colecoes
📮 Caixa Postal: 184 • CEP: 86001-970 • Londrina|PR

*O Clube Filatélico Maçônico do Brasil é uma entidade jurídica de direito privado fundado em 1972 em Florianópolis/SC, e congrega os filatelistas e maçons do Brasil, mantendo ainda correspondentes em 19 países promovendo desta forma a filatelia maçônica, através de Mostra Filatélicas, Exposições, lançamentos de selos e carimbos. Edita e distribui periodicamente o boletim Filatélico Maçônico. Os interessados (Filatelistas temáticos, Lojas e Potências Maçônicas, etc.) em maiores informações sobre a Filatelia Maçônica Universal e lançamentos de selos, favor contactar-nos através do e-mail: contatocfmb@gmail.com - Caixa Postal 3085 – FLORIANÓPOLIS/SC, 88010-970 BRASIL. FP-ESP.



FILACAP
REVISTA PARA
COLECCIONISTAS

- Una revista: USD 5 / EUR 5.
- Cuatro revistas: USD 20 / EUR 20.

Escriba en inglés, francés, español o portugués para:

FILACAP
CAIXA POSTAL 6
CACHOEIRA PAULISTA/SP
12630-970 BRASIL

ac.filacap@gmail.com



Filatélica Brasília **Filatélica Penny Black**
Portal do selo

Agora trabalhando juntas
Roberto Silveira
Caixa Postal 8507 - 70312-970 - Brasília - DF

Grande estoque de selos brasileiros e estrangeiros / Toda linha de materiais filatélicos e numismáticos / Atendemos mancolistas por países e/ou temas / Compramos coleções de selos

(61) 92000-8401 (Tim Correios)
(19) 98112-3725 (Claro / WhatsApp) / (19) 3039-8715
E-mail portaldoselo@gmail.com

OFERTAS EM NOSSOS SITES
www.portaldoselo.com.br www.filatelicabrasilia.com.br

*MÁXIMO POSTAIS – PROCURO/COMPRO: Máximos Postais de estádios de futebol brasileiros. Correspondência para: sergiomastrososa@binne.com.br. FOL-212.

*PROCURO por peças filatélicas do tema “Minerais/Pedras Preciosas/Mineração”. PROCURO também por Máximos Postais dos temas “Meios de Transportes”, “Atividades dos Correios” e “Bombeiros”. SR. ERNANI SANTOS REBELLO (Fp), Rua Cristóvão Nunes Pires, 170 – Aptº 601, FLORIANÓPOLIS/SC, 88010-120 BRASIL. L-Port.Engl.Espñ. FOL-219.

*COLECIONO POSTAL: Circulado em meu nome. SR. RAFAEL TELLES (Fp), Rua Paranapanema 53 – Aptº 31, Saúde, SÃO PAULO/SP, 04144-100 BRASIL. L- Port.Engl. FOL-ESP.



POSTAIS– Produção de cartões-postais para vendas; temáticos, turísticos. Entre em contato e saiba como encomendar seus postais. E-mail: erebocasobre@gmail.com ou tel. 94-9.8818-2753. FOL-ESP.



Filatélica Junges
“invista em selos raros!”
Compra e Venda de Selos

Fone: (0xx51) 3227-2943 - Fax (0xx51) 3225-7197
e-mail: filatelicajunges@terra.com.br
site: www.filatelicajunges.com.br

Rua Andradas, 1.137 sala 1.513.
CEP: 90020-007 - Porto Alegre - RS / Brasil

*TORNE-SE UM SÓCIO DE NOSSA ENTIDADE E RECEBA A REVISTA FILACAP: apenas R\$ 50,00 - 4 edições (Exterior: US\$ 20/ EUR 20. Solicite sua inscrição pelo e-mail: ac.filacap@gmail.com. FOL-ESP.



XAVIER COLEÇÕES

COMPRA E VENDA
Moedas e Cédulas
Nacionais e estrangeiras
Apólices - Selos Postais
Marcas de Cigarros
Cartões Telefônicos

Acessórios
(11) 3223.3228
(11) 95385.3125
(11) 98044.8999

xaviercolecoes@yahoo.com.br
www.xaviercolecoes.com.br
Mercado Livre: xaviermoedas2012

Rua 24 de Maio, 247 - Sl. 54 - Cep 01041-001 - São Paulo/SP

*POSTAIS FILACAP (Fp), Caixa Postal 6, CACHOEIRA PAULISTA/SP, 12630-970 BRASIL. POSTAIS de CACHOEIRA PAULISTA, LORENA e APARECIDA. Temos para venda. Preços especiais para quantidades. E-mail: ac.filacap@gmail.com. FOL-ESP.



FILACAP

**PUBLICAÇÃO PARA
COLECIONADORES**

- Artigos e noticiários sobre Coleccionismo
- Dezenas de anúncios de colecionadores, clubes e publicações.

• Assinatura (4 edições): R\$ 50,00 (Exterior: USD 20 / EUR 20).
• Solicite informações para:

FILACAP
CAIXA POSTAL 6
CACHOEIRA PAULISTA/SP
12630-970 BRASIL

ac.filacap@gmail.com

*POSTAIS DO EXTERIOR – USADOS (com mensagens ou com dedicatórias no verso) – 50 centavos cada (mínimo 20) e NOVOS (não circulados) – R\$ 1,00 cada (mínimo 15) – temas diversos: cidades, turismo, flores, animais, arte, etc. Vendemos por lotes a preços bem abaixo do mercado. Entre em contato pelo ac.filacap@gmail.com. FOL-ESP.

*ANUNCIE AQUI. Informações: ac.filacap@gmail.com. ADVERTISE HERE. Write to: ac.filacap@gmail.com.

ARGENTINA

*VISITE-NOS EM NOSSAS LOJAS:

<http://eshops.mercadolivre.com.ar/CVFILBSAS>
https://lista.mercadolibre.com.br/_CustId_6230469
<https://www.delcampe.net/es/leccionismo/store/cvfil>
<http://stores.ebay.fr/PHILATELIE-CVFIL>
 E-mail: cvfil@fibertel.com.ar FOL-218.

GRUPO PODIUM
Desde 1993

**Visite todos nuestros
Boletines Digitales**

<http://www.grupopodium.com.ar>
<http://potalacfa.blogspot.com/p/blog-page.html>
<https://drive.google.com/drive/folders/OB7DfoxdiZbymYjN1U05IamNvM1k>

CHINA

*PU JIANG YOU LAN Stamp Banknote Phonocard Centre – Buy or sell P. R. China 1840-2010 Stamps, FDCs, Banknotes, Coins, Phonocards, China joint issues, Beijing 2008 Olympic and world characteristics (special) stamps. If you want buy or sell list, please send EURO 1.00 cash to: MR. FU YIN GEN (Fp), Rm. 364-9-103, Dong An Road, Shanghai 200032, P. R. CHINA. FOL-ESP.

CUBA

*INTERESADO en Sellos de las Temáticas Ajedrez, Deporte, Flora y Fauna. Ofresco Sellos de Cuba nuevos. SR. YILBERT DIEGUEZ RODRIGUEZ (Fp), Apartado #958. Sancti Spiritus, CP 60200, CUBA. L-Espñ. Website: <https://filateliass.cubava.cu/>; e-mail: ydieguez82@gmail.com. FOL-214.

***INTERESADO** en recibir billetes de Brasil, que los cambio por sellos cubanos. Si le interesa digomelo para iniciar intercambio. SR. JUAN NOEL ARMOS TOSCANO (Fp), Laborde #665 e/Velazques y Cristina, Cárdenas, Matanzas, CUBA, C.P. 42110. FP-210.

***INTERESADA** en intercambiar sellos sobre tema de Fauna, asi como todo tipo de documento filatélico de Fauna. Ofresco series completas mint temáticos y de mi Pais. Absoluta seriedad. SRA. ADARIS CALLENDER HERNÁNDEZ (Fp), Apartado Postal #41, Cienfuegos, CUBA, CP. 55100. L-Espñ.Engl. FP-210.

***FILATELIA – AMISTAD y CANJE** en Series Completas Nuevas (Mint) de todos los países y cualquier tema. Desarrollo 15 Temáticas diferentes: Flora, Fauna, Equinos, Perros y Gatos, Obras de Arte, Pinturas y Desnudos, Reyes, Reyna Isabel II, Princesa Diana, Papas, Iglesias y Mundo Religioso. SR. JORGE DAVID FERIA GONZÁLEZ (Fp), Calle 6ta., nº 301, Esquina A Calle E, Reparto Sueño, Santiago de Cuba, CUBA, C.P. 90900. L-Espñ. Corresponsal de FILACAP en CUBA. L-Port.Espñ. FOL-212.

FAROE ISLANDS



Faroe Islands Stamps [/faroestamps](https://www.facebook.com/faroestamps)

On 20 March 2015 the Faroe Islanders could experience one of nature's greatest spectacles - a total solar eclipse.

Buy the stamps online!

Multilingual website: www.stamps.fo FO-DK-EN-DE-FR-ES-CN

Posta Posta Stamps Óðinshædd 2
FO-100 Tórshavn Faroe Islands

GERMANY

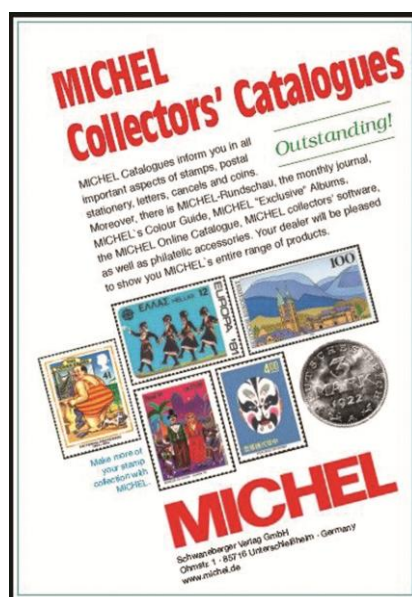

MICHEL Collectors' Catalogues *Outstanding!*

MICHEL Catalogues inform you in all important aspects of stamps, postal stationery, letters, cancels and coins. Moreover, there is MICHEL-Rundschau, the monthly journal, MICHEL's Colour Guide, MICHEL "Exclusive" Albums, the MICHEL's Online Catalogue, MICHEL collectors' software, as well as philatelic accessories. Your dealer will be pleased to show you MICHEL's entire range of products.

Make more of your stamp collection with MICHEL.

MICHEL
Schwanberger Verlag GmbH
Ohmstr. 1 · 85748 Unterschleißheim · Germany
www.michel.de

INDIA

WANT: Mint miniature sheets, souvenir sheets, mini sheets made of hologram, embroidery, sand, rock powder, cloth and other materials. Also Owl, Mahatma Gandhi, Peacock. **OFFER:** Mint new issues Vatican City, Monaco, Luxembourg, Czech Republic, Jersey, Guernsey, Alderney, Greenland, Sovereign Military Order of Malta and other countries. PRABAKARARAJU (Fp), 113 South Mada Street, Tirukandeswaram – 607 105, Nellikuppan Via, Tamil Nadu, INDIA. E-mail: prabakarraj@yahoo.ind. FOL-213.

ITALY

***QUINTAVALLE ALBERTO** – Exchange 100x100 postage stamps – Armenia, Austria, Belgium. Czechoslovakia, France, Israel, Great Britain, Gibraltar, Germany, Hungary. Nuovi al facciale + spese Raccomandate. QUINTAVALLE A. & M. (Fp), Via Dei Mille n. 18, 35141 Padova (PD), ITALIA. FOL-ESP.

KAZAKHSTAN

***I COLLECT** Banknotes, Coins, FDCs, Mint Stamps, Used Stamps, Souvenir Sheets, View Cards, Post Cards, Used Phone Cards, Pocket Calendarrs, Stickers, FBs, Penpal magazines, Postal Stationery (new envelopes). Pen pals and letters with interest to my magazine. MR. PYOTR MIHAILOVICH MOSTRENKO (Fp), Zhandosova 21, P. O. Box 39, 050057 Almaty, KAZAKHSTAN (CAZAQUISTÃO). L-Engl.Russ. FOL-ESP.

POLAND

***I'M INTERESTED** in collecting Stamps, Postcards of Subject Flora, Fauna, Trains, Aviation, Brasil 2015-2020 and worldwide. I OFFER Stamps, Postcards of Poland, Russia and Ukraine. L-Eng.Rus. MR. MANIECKI VALDEMAR (Fp), 43-303 Bielska-Biata, ul. Czwartaków 3/4, POLSKA - POLAND (POLÔNIA). FOL-215.

U. S. A.

***WANTED!** 1- All old (pre WWII) before 1945, U. S. A., China, Russia material. 2- Old Maps, Postcards, Autographs, Covers, Documents – WWI/WWII (1914-1945). 3- Old Medals WWI/WWII – also coins & Banknotes. MR. JERRY, COLLECTORS CLUB (Fp), 18330 Wards Ferry Rd SP.29, Sonora, CA 95370, U.S.A. FOL-210.

***WANTED!** 1- All 1800's or older large Coins – Silver. Preferred B.C or A.D. 2- WWI/WWII – U. S. A., Russia, Japan, China – Medals, Banknotes, War Documents, Letters of interest, Coins. 3- Antique Signed items (original), Autographs, Photos, Letters - Pre 1930 era. MR. JERRY, COLLECTORS CLUB (Fp), 18330 Wards Ferry Rd SP.29, Sonora, CA 95370, U.S.A. FOL-210.

ADVERTISEMENTS on FILACAP ON LINE:

***SMALL ADS (up to 30 words): US\$ 2 / EUR 2 (one publication).**

All payments should be done either in cash, IRC's, or in mint (new) thematic stamps in complete series.

***Do you still not know our magazine? To receive a copy in print of our publication with information on how to become a member of FILACAP, send to us 80 stamps or more USED (preferably thematic/topical/commemorative stamps). Requests should be addressed to: FILACAP, Caixa Postal 06, CACHOEIRA PAULISTA/SP, 12630-970 BRASIL.**

APOIO CULTURAL

A Associação Cultural FILACAP precisa com seu apoio. Faça parte do grupo dos nossos apoiadores. Consulte-nos pelo e-mail: ac.filacap@gmail.com.

***TORNE-SE UM SÓCIO DE NOSSA ENTIDADE E RECEBA A REVISTA FILACAP: 4 edições- R\$ 50,00 (Exterior: US\$ 20/ EUR 20). Solicite sua inscrição pelo e-mail: ac.filacap@gmail.com. FOL-300.**

***DOAÇÕES - AJUDE-NOS A MANTER A Associação Cultural FILACAP em funcionamento: aceitamos doações em espécie ou em material colecionável. Consulte-nos sobre contas para depósito (estão na página 18 da revista FILACAP).**

NOSSOS APOIADORES:



***VOCÊ JÁ FEZ SUA INSCRIÇÃO COMO ASSOCIADO DA A. C. FILACAP? Inscreva-se hoje mesmo e receba a revista FILACAP.**

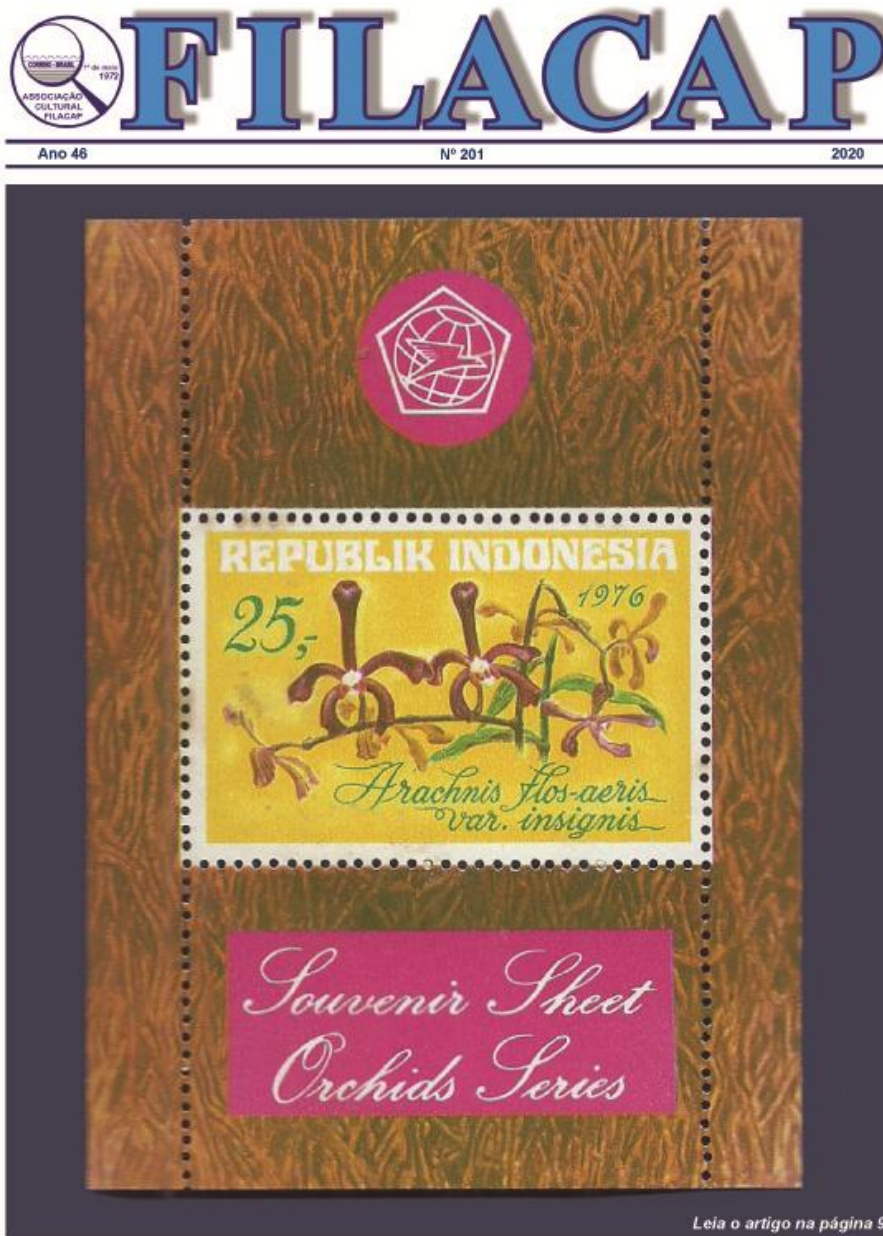

Abaixo ficha para sua inscrição.



FILACAP

Nº INSCRIÇÃO: _____

NOME: _____

R.G.: _____ **CPF:** _____

SEXO: _____ **DATA NASCIMENTO:** ____/____/____ **LOCAL NASC.:** _____

PROFISSÃO: _____ **LINGUAS:** _____

COLECIONO: _____

ENDERECO: _____

CIDADE/UF: _____ **CEP:** _____

TEL.: _____ **E-MAIL:** _____

WEB SITE: _____

ANÚNCIO ECONÔMICO (até 30 palavras) – Gratuito para Associados

ASSINATURA:

4 Edições: R\$ 50,00

8 Edições: R\$ 100,00

Formas de Pagamento:

Cheque nominal a José Maurício do Prado.

Depósito em nome de José Maurício do Prado:

CAIXA ECON. FEDERAL - Ag. 2003 - c/poup. 013-00002155-9

SANTANDER - Ag. 0164 - c/poup. 60-003658-1

BRADESCO - Ag. 2040-0 - c/poup. 1002189-8

BANCO DO BRASIL - Ag. 3029-5 - c/poup. 6689-3 - Var. 51

ITAÚ UNIBANCO - Ag. 0247 - c/poup. 09183-8/500.

Data: ____/____/____

Assinatura

Endereço: Caixa Postal 06
Cachoeira Paulista/SP
12630-970

ac.filacap@gmail.com