



Caixa Postal 06, Cachoeira Paulista/SP, 12630-970 BRASIL

Sites: www.acfilacap.com.br e www.filacap.com.br.

E-mail: ac.filacap@gmail.com.

VISITE NOSSO SITE www.acfilacap.com.br e veja as edições anteriores do FILACAP ON LINE. Other editions FILACAP ON LINE in the site www.acfilacap.com.br.

Boletim Eletrônico nº 163 – 30.09.2016

FILATELIA - Novidades

FRUTAS DO Cerrado *Embrapa*

18 SELOS

BRASIL 1º Ponto

Ananás *Ananas comosus (Lam.) L. & S.*

Curriola *Passiflora amabilis (Mill.) Roth.*

Ananás *Ananas comosus (Lam.) L. & S.*

Curriola *Passiflora amabilis (Mill.) Roth.*

Ananás *Ananas comosus (Lam.) L. & S.*

Curriola *Passiflora amabilis (Mill.) Roth.*

Pixirica *Miconia spicata (Sw.) Hieron.*

Murici *Maritima caribaea (L.) Jac.*

Pixirica *Miconia spicata (Sw.) Hieron.*

Murici *Maritima caribaea (L.) Jac.*

Pixirica *Miconia spicata (Sw.) Hieron.*

Murici *Maritima caribaea (L.) Jac.*

Marmelada-de-bezerra *Alseodora wrightii (W.) A. S. DC. ex DC.*

Mangaba *Heisteria speciosa (Sw.)*

Marmelada-de-bezerra *Alseodora wrightii (W.) A. S. DC. ex DC.*

Mangaba *Heisteria speciosa (Sw.)*

Marmelada-de-bezerra *Alseodora wrightii (W.) A. S. DC. ex DC.*

Mangaba *Heisteria speciosa (Sw.)*

Marmelada-de-bezerra *Alseodora wrightii (W.) A. S. DC. ex DC.*

Mangaba *Heisteria speciosa (Sw.)*

FORMAÇÕES FLORESTAIS

FITOFISIONOMIAS DO BIOMA CERRADO

FORMAÇÕES SAUVÁNICAS

FORMAÇÕES CAMPESTRIS

Mata Ciliar *Baseado em Ribeiro & Walter (2008)*

Mata de Galeria

Mata Seca

Cerrado

Cerrado Decíduo

Cerrado Típico

Cerrado Baixo

Parque do Cerrado

Pantanal

Vereda

Cerrado Rupestre

Campo Rupestre

Campo Tupy

Campo Limpo

BRASIL 1º Ponto

Cajuzinho-do-cerrado *Brasiliopeltis sp.*

Gabirola *Brasiliopeltis sp.*

Pera-do-cerrado *Persea sp.*

Caipira *Persea sp.*

Marcujá silvestre *Brasiliopeltis sp.*

Bacupari-do-cerrado *Brasiliopeltis sp.*

Araçum *Brasiliopeltis sp.*

Pequi *Brasiliopeltis sp.*

Baba *Brasiliopeltis sp.*

FRUTAS DO Cerrado *Embrapa*

852012179

852012160

BRASIL 1º Ponto

Frutas do Cerrado

Correios - Brasília-DF - 11.9.2016 - 1ª Dia de Circulação

***BRASIL- 11.09.2016, Frutas do Cerrado (Emissão Postal Especial).** *Detalhes Técnicos:* Edital nº 17; arte: Fabiano Bastos; fotos: Fabiano Bastos e José Felipe Ribeiro; processo de impressão: minifolha com 9 selos: ofsete, verniz e folha com 18 selos: ofsete; papel: minifolha com 9 selos: autoadesivo e folha com 18 selos: cuchê gomado; dimensão: minifolha: 200 x 150mm; valores faciais: minifolha com 9 selos: 2º Porte Carta Comercial e folha com 18 selos: 1º Porte Carta Comercial; tiragens: minifolha 9 selos: 450.000 selos e folha com 18 selos: 450.000 selos; área de desenho: minifolha 9 selos: 35mm x 35mm e folha 18 selos: 33mm x 33mm; dimensões dos selos: minifolha 9 selos- 35mm x 35mm e folha 18 selos- 38mm x 38mm; picotagem (folha 18 selos): 11,5 x 11,5; local de lançamento: Brasília/DF; impressão: Casa da Moeda do Brasil. **Sobre os Selos:** Os selos desta emissão destacam 15 espécies de frutas características do cerrado brasileiro, consideradas de aparência exótica e apreciado sabor. Na minifolha, com selos autoadesivos e aplicação serigráfica de verniz, são mostradas 9 espécies, fotografadas em seu ambiente natural, dispostas entre o galho seco de uma árvore típica do cerrado. Na minifolha são destacados o cajuzinho-do-cerrado, a gabirola, o maracujá silvestre, a pera-do-cerrado, o bacupari-do-cerrado, o baru, o cagaita, o araticum e o pequi. Na folha composta de 18 selos, onde foram utilizadas as técnicas de fotografia e computação gráfica, são destacados o ananás, a curriola, a pixirica, o murici, a marmelada-de-bezerro e a mangaba. Na base da estampa estão representadas as Fitofisionomias do Bioma Cerrado, mostrando as formações florestais, as savânicas e as campestres.



***BRASIL- 13.09.2016, FGTS - 50 Anos (Emissão Postal Comemorativa).** *Detalhes Técnicos:* Edital nº 18; arte-finalização: Correios; processo de impressão: ofsete; apresentação: folha de 30 selos; papel: cuchê gomado; valor facial: 1º Porte Carta Comercial; tiragem: 300.000 selos; área de desenho: 30mm x 40mm; dimensão do selo: 25mm x 35mm; picotagem: 12 x 11,5; local de lançamento: Brasília/DF; impressão: Casa da Moeda do Brasil. **Sobre o Selo:** O selo reproduz o logotipo do Cinquentenário do Fundo de Garantia do Tempo de Serviço – FGTS, concebido a partir da estilização gráfica do maior ícone da identidade nacional: a Bandeira do Brasil. Esse elemento visual está associado aos valores institucionais e significados pátrios, atribuindo à instituição FGTS a nobreza e o reconhecimento de um símbolo nacional, patrimônio de um povo. A estilização da bandeira busca uma configuração onde a mesma possa ser lida como a letra “F”. A tipologia construída para as demais letras busca consolidar e imprimir à marca os atributos de modernidade, imprescindíveis à iniciativa de renovar constantemente a tradição, os conceitos, a importância e os objetivos do FGTS, tornando-o cada vez mais a expressão da segurança e da garantia dos direitos do trabalhador. Foi utilizada a técnica de computação gráfica.



***BRASIL- 22.09.2016, Mobilidade Sustentável (Emissão Postal Especial).** *Detalhes Técnicos:* Edital nº 19; fotos: Adriana Shibata; processo de impressão: ofsete; apresentação: folha de 24 selos; papel: cuchê gomado; valor facial: R\$ 1,70; tiragem: 480.000 selos, 240.000 de cada; área de desenho: 26mm x 44mm; dimensão do selo: 21mm x 41,5mm; picotagem: 11,5 x 11; local de lançamento: Brasília/DF; impressão: Casa da Moeda do Brasil. **Sobre os Selos:** Esta emissão é composta de dois selos, em forma de se-tenant, destacando cenas urbanas em que os meios de locomoção e as diversas opções de mobilidade – carro, bicicleta e metrô - mostram-se de maneira harmoniosa e aderentes aos quesitos de comodidade, sustentabilidade e segurança. O primeiro selo destaca o VLT, que representa o transporte coletivo sobre trilhos, e outras formas de locomoção como o skate e o ônibus, em vias que permitem o fácil deslocamento de cadeirantes e pessoas com dificuldade motora. No segundo selo, visualiza-se o respeito às pessoas, onde carros e ciclistas param na faixa de pedestres, em cenário que aponta a possibilidade de utilização do metrô. Ao fundo, pessoas se locomovem com facilidade em vias sinalizadas, com placas e pisos táteis. Foi utilizada a técnica de computação gráfica.



***ARGENTINA**- 19.09.2016, 100 anos dos selos “Aves Argentina” – Beija-flores (4 c \$11).



***BUTÃO**- 06.09.2016, Grande Buda Dordenma (minifolha. 4 x 30 BTN).

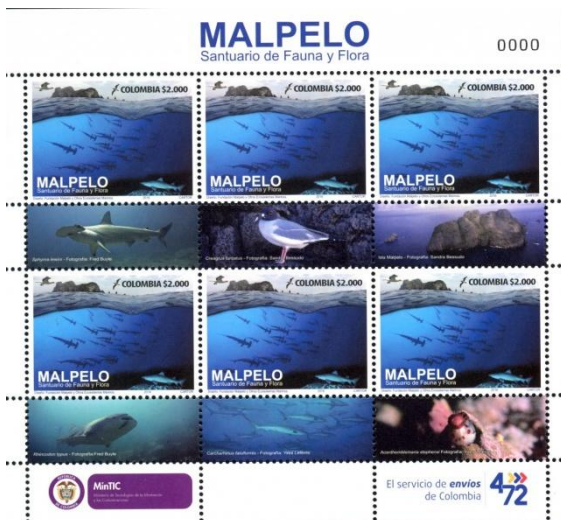

***COLÔMBIA**- 11.08.2016, Malpelo, Patrimônio Mundial da Humanidade (2.000 COP). 11.08.2016, Selo da Paz (10.000 COP). Cortesia: Afitecol.



*CROÁCIA- 05.09.2016, 450 anos do Cerco de Szigetvár – emissão conjunta com a Hungria (bloco, 4.50+6.50 HRK). 09.09.2015, Dia do Selo (11.00 HRK). 15.09.2016, 950 anos da primeira menção à cidade de Šibenik (3.10 HRK). 21.09.2016, Dia Não ao Ódio (3.10 HRK)



*LIECHTENSTEIN- 05.09.2016, a) Fraternidades de Liechtenstein (1.00, 1.50 e 2.00 CHF); b) Pintura – emissão conjunta com a República Tcheca (1.50 CHF); c) Coleções em Liechtenstein – Motocicletas (0.85, 1.00, 1.50 e 2.00 CHF); d) Fotografia artística – Erich Allgäuer (1.00, 1.50 e 2.00 CHF).



*MÉXICO- 19.08.2016, 30 anos do Serviço Posta Mexicano, “Correos de México” (\$7.00). 23.08.2016, 100 anos da criação da Escola Superior de Engenharia Mecânica e Elétrica (\$9.00). 09.09.2016, As Telecomunicações no México (\$7.00).



*REPÚBLICA TCHECA- 21.09.2016, Veículos Históricos (2 x 16 CZK).



*URUGUAI- 31.08.2016, Série Pintores Nacionais – Gladys Afamado (\$U20). 21.09.2016, Série Primavera 2016 – Árvores autóctones (4 x \$U20). 22.09.2016, Dia do Patrimônio 2016 (6 x \$U20).

NUMISMÁTICA

Cédulas – Novidades



*AUSTRÁLIA- 01.09.2016, nova cédula de AUD.



*INGLATERRA- Em 13.09.2016 o Banco da Inglaterra emitiu uma cédula de polímero de 5 libras com Winston Churchill. Este é o primeiro de uma nova série de cédulas de polímero. Uma nota de 10 libras com Jane Austen está prevista para meados de 2017, e uma nota de 20 libras com J.M.W. Turner é esperada em 2020.



*PAQUISTÃO- Cédulas de 50 e 500 PKR com milésimo 2016.



*UCRÂNIA- 01.09.2016, 160 anos do nascimento do escritor ucraniano Ivan Franko. Informações- valor facial: 20 UAH; produção: 1.000.000 peças, sendo 20.000 apresentadas em folders de lembrança.

Moedas – Novidades



***CAZAQUISTÃO-** 24.05.2016, Jogos Olímpicos. Informações- valor facial: 100 KZT; material: 925/1000; diâmetro: 37,0mm; peso: 20,0g; produção: 3.000 peças.



***CHINA-** 2016, Panda. Informações- valores faciais: 10 CHY (material: Ag 999/1000; peso: 30,0g) e 500 CHY (material: Au 999/1000; pesos: 1,0g, 3,0g, 8,0g, 15,0g e 30,0g).



***MACEDÔNIA-** 04.09.2016, Canonização de Santa Teresa de Calcutá. Informações- valor facial: 100 MKD; material: Ag 925/1000; diâmetro: 38,61mm; peso: 28,28g.



***MOLDOVA-** 2016, 25 anos de independência da República Moldova. Informações- valor facial: 100 MDL; material: Ag 999/1000; diâmetro: 37,0mm; peso: 31,1g.



***MONGÓLIA-** 2016, 830 anos do nascimento de Ögedei Khan. Informações- valor facial: 10.000 MNT; material: Ag 925/1000; diâmetro: 28,61mm; peso: 25,0g; produção: 2.500 peças.



***NIUE-** 2016, Cavalo Andaluz. Informações- valor facial: \$1.00; peso: Ag 999/1000; diâmetro: 38,61mm; peso: 17,5g.



***TUVALU-** 2016, 50 anos de Star Trek. Informações- valor facial: 1.00 TVD; material: Ag 999/1000; diâmetro: 40,6mm; peso: 31,1g; produção: 50.000 peças.

CARTOFILIA

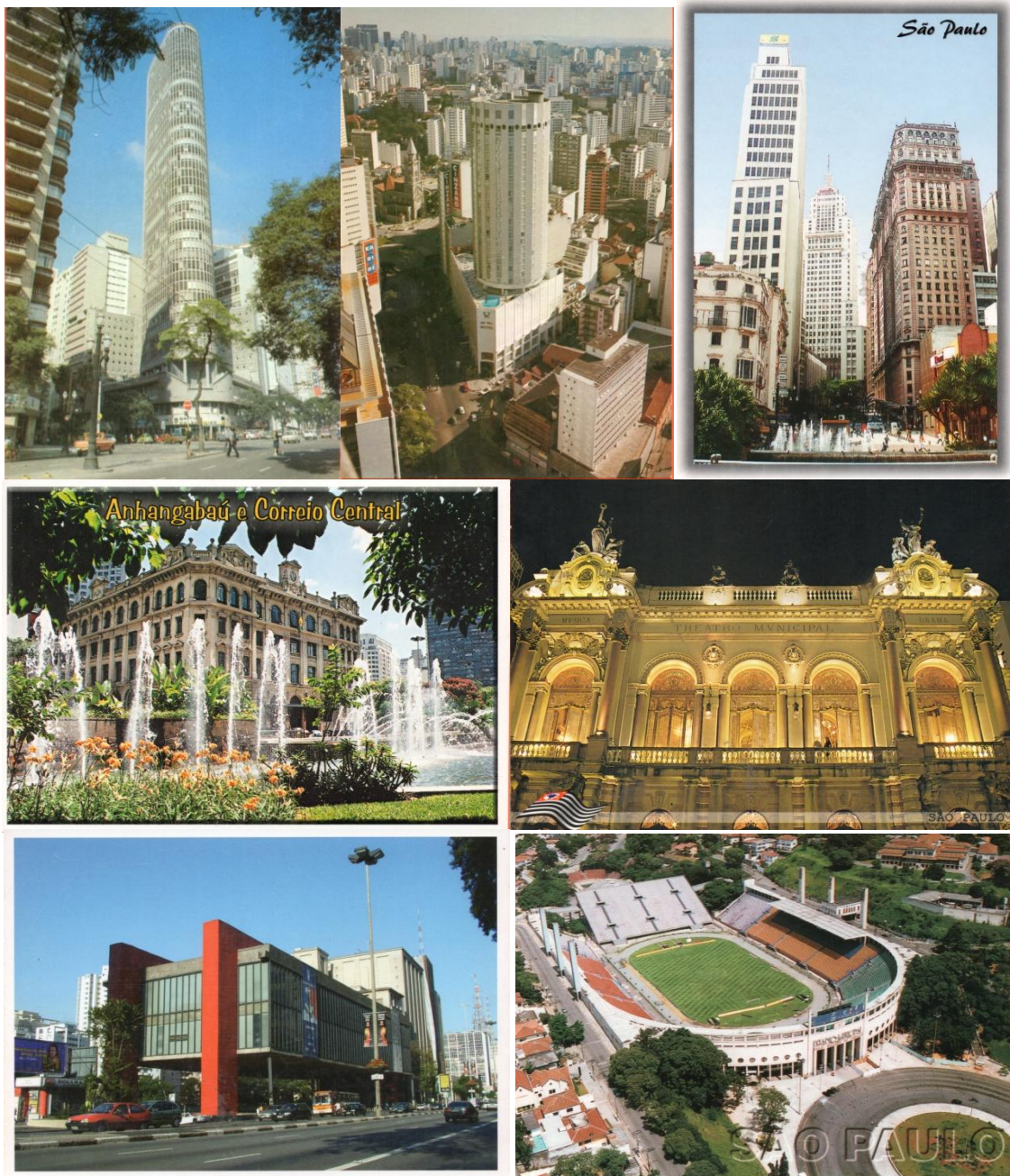

***BRASIL EM POSTAIS-** Nossa homenagem à grande capital de nosso estado e a maior cidade do país, SÃO PAULO, em postais da Mercator: Edifício Itália (ref. 09) e São Paulo Hilton Hotel (ref. 42); da Mundial Com. de Postais Ltda.: Vista do Edifício Altino Arantes - foto: Anízio L. de Miranda (ref. 35); da Brascard Edições de Postais Ltda – Postais do Brasil: Anhangabaú e Correio Central – foto: José Carlos Daltozo (ref. 224) e Teatro Municipal – foto: Roberlandes O. Coelho (ref. 442 – Série 2004); de Laselva Imagens: Museu da Arte (MASP) – foto: Priscila Zambotto e da Post card: Vista aérea do Estádio Municipal Paulo Machado de Carvalho – “Pacaembu” – foto: Waldemir de Araujo Oliveira.

NOTÍCIAS E INFORMAÇÕES

*AMERICANA 2016 EM FOTOS (cortesia de Gerson Francisco Quinhone)



*PROGRAMAÇÃO FILATÉLICA – CORREIOS BRASIL 2016

SETEMBRO:

-Dia 11- Frutos do Cerrado (Emissão Especial): folha com 9 selos + Folha com 18 selos (3 sextilhas) e 1 edital; local de lançamento: Brasília/DF.

-Dia 13- Fundo de Garantia do Tempo de Serviço – FGTS (Emissão Especial): 1 selo e 1 edital; local de lançamento: Brasília/DF.

-Dia 21- Geopark Araripe (Emissão Especial): 1 selo e 1 edital; local de lançamento: Crato/CE.

-Dia 22- Mobilidade Sustentável (Emissão Especial): Se-tenant e 1 edital; local de lançamento: Brasília/DF.

OUTUBRO:

-Dia 07- Natal 2016 (Emissão Comemorativa): 1 selo e 1 edital; locais de lançamento: todas as DRs.

-Dia 08- Homenagem a João do Pulo (Emissão Especial): 1 selo e 1 edital; local de lançamento: São Paulo/SP.

-Dia 20- Emissão Mercosul: Borboletas Brasileiras (Emissão Especial): minifolha com 6 selos + folha com 16 selos e 1 edital; locais de lançamento: Campinas/SP e São Paulo/SP.

NOVEMBRO:

-Dia 14- Tatuagem: Uma Arte na Pele (Emissão Especial): Minifolha e 1 edital; locais de lançamento: Brasília/DF, Porto Alegre/RS, Rio de Janeiro/RJ e São Paulo/SP.

NOVEMBRO:

-Dia 15- Centenário do Nascimento de Miguel Arraes (Emissão Comemorativa): 1 selo e 1 edital; local de lançamento: Recife/PE.

Observação: Esta programação está sujeita a modificações. (Fonte: Departamento de Gestão Cultural – DEGEC, Gerência de Filatelia – GEFI, CORREIOS).

RHM 25DIB
Penny Black Novo
Yvert #68
Série completa sem carimbo

Rarissimo Tete Beche Cruzeiro

Carimbologia - Olhos de Boi

1915
IGUAPE

História Postal das Colônias Alemãs

EBNER & CIA.
CAIXA POSTAL 194
PORTO ALEGRE
ESTADO RIO GRANDE DO SUL - BRASIL
Sr.
Carlos Tito Schneider
Caixa Postal No. 79
RIO GRANDE
N/Estado.

Condor - Carimbo triangular

Yvert #15

Série Colombo

Zeppelin Nova Guiné

5C 6A Novo 8 Novo

Diversos Olhos de Boi sem carimbo

Pacelli com triângulo

Yvert taxa 24

Diversos itens da China

Várias cartas clássicas

NEUMANN FILATELIA
Alguns destaques da 62ª Venda Sob Ofertas que será realizada em
15/OUTUBRO/2016 (Sábado) - Início as 13:00hs
Local: Tênis Clube de Santos (Rua Minas Gerais, 37 - Bairro: Boqueirão - Santos - SP)
Cadastre-se em nosso site para receber maiores informações
www.neumannfilatelia.com.br / e-mail: neumannstamps@uol.com.br
Fones: (0xx11) 4023-3225 / 4022-0428



FILACAP

Ano 42

Nº 189

Outubro/2016

Associação Cristã de Moços - ACM

Reinaldo Jacob (reinaldo.jacob@aasp.org.br)

Associação Cristã de Moços ou Associação Cristã da Moçidade (ACM) são as denominações da ramificação brasileira e da ramificação portuguesa da Young Men's Christian Association (YMCA), uma organização fundada em 6 de junho de 1844, em Londres, por George Williams. Na ocasião, o objetivo era oferecer aos jovens que chegavam em Londres a trabalho, uma opção para sair das ruas, incentivando a prática de princípios cristãos. Rapidamente o movimento se expandiu para a Europa. Em 1850 a ACM organizou um plano de atividades espirituais e culturais para os visitantes que compareceram à Exposição Mundial da Indústria, em Londres. Em 1855 realizou a Primeira Conferência Mundial. Em 1856 a ACM cumpriu um importante papel no auxílio aos soldados durante a Guerra Civil dos Estados Unidos.



Durante a IX Conferência Mundial, em 1881, em Londres, foi aprovado o emblema da ACM. O círculo lembra a ação da ACM nos cinco continentes. Ao centro o monograma de Cristo, com as letras XI e RO do alfabeto grego (XP), simbolizando a base da ACM: a vida, personalidade, ensino e obra de Cristo. No centro, a bíblia aberta no evangelho segundo João, capítulo 17, versículo 21: "Para que todos sejam um".

A ACM também teve participação importante na Primeira Guerra Mundial (1914-1918). Logo após a deflagração dos combates, a ACM mobilizou seus voluntários em todo o mundo. As ações incluíram arrecadação de fundos de guerra, distribuição de alimentos para populações atingidas e trabalhos de recreação e lazer com prisioneiros. Só nas ACMs dos Estados Unidos, foram arrecadados mais de cinco milhões de dólares em fundo de guerra. Estima-se que o trabalho da ACM tenha atingido mais de seis milhões de pessoas na Europa, Ásia e África. Durante o período das duas grandes guerras mundiais, cerca de mil veículos "Carros de Chá", circularam pela Europa auxiliando populações atingidas pelas guerras.



Em 1930, o diretor da Seção de Educação Física Infantil da ACM de Montevidéu, Juan Carlos Ceriani, cria o Futebol de Salão, motivado pela primeira Copa do Mundo de Futebol, realizado no Uruguai, sendo concebido para ser praticado em ambiente fechado durante o ano todo. Em 1933, por solicitação do Instituto Técnico da Confederação Latino-Americana das ACM, foram publicadas as primeiras regras do novo esporte.

Em 1944, lamentavelmente, em razão da Segunda Guerra Mundial, as comemorações do primeiro centenário da ACM foram suspensas.



Em 1946, em homenagem ao trabalho desenvolvido pela ACM no período de guerras, John Raleigh Mott, líder ACM, recebe o Prêmio Nobel da Paz.



Hoje, aos 172 anos de atividades em todo o mundo, o ideal e a missão da Instituição não mudaram. As grandes transformações do mundo moderno não modificaram as bases fundamentais do trabalho da ACM. Os dados mais recentes da Aliança Mundial contabilizam um total de 14.000 ACMs em 120 países com 45 milhões de membros.

É um tema muito interessante para a filatelia, além dos princípios religiosos, culturais e esportivos, muitos países lançaram selos em homenagem à ACM, conhecido também como YMCA, principalmente no centenário de fundação.



No Brasil, os Correios lançaram um selo comemorativo dos 100 anos da fundação da ACM (RHM C-192), na data de 07/06/1944. Durante a Exposição Filatélica Juvenil da ACM, realizada no Rio de Janeiro, no período de 6 a 14 de Junho de 1944, foi lançado um carimbo comemorativo, em duas cores (azul e vermelho), em homenagem ao centenário de fundação da ACM no mundo (Zioni nº 149).

***FILACAP 189-** Publicação inteiramente dedicada ao colecionismo. Nesta edição artigos de Reinaldo Jacob (Associação Cristã de Moços - ACM), Agnaldo de Souza Gabriel (Maximafilia de A a Z – Parte 4), Fábio Flosi (LUBRAPEX e sua história – Parte IV – 50 Anos – LUBRAPEX-2016), Prof. Jorge Casalia (Semillas Del Olimpismo – 776 aC-1896 – Juegos Olímpicos Antíguos – Parte 3), Bruno Diniz (Os furos nas moedas podem conter histórias), José Carlos Daltozo (Os templos do futebol), Marcos Boaventura (O místico selo do macaco de 8 Yuans), além de noticiário sobre Encontros e Exposições, novas emissões filatélicas do Brasil e do exterior, Loterofilia, Telecartofilia e dezenas de anúncios de colecionadores, comerciantes, publicações e outros. Se você ainda não é assinante, solicite mais informações pelo e-mail: ac.filacap@gmail.com. Preço da assinatura (4 edições): Brasil - R\$ 40,00 e Exterior – US\$ 20.00/ € 20.00/ 20 IRCs. Assine o jornal e torne-se mais um contribuinte da Associação Cultural Filacap, ajudando-nos a divulgar o colecionismo através, não só do jornal, mas também de Encontros, Exposições, oficinas, palestras em escolas, etc.



Filatelia

Revista da FEBRAF



Revista Nº 1 – Julho a Dezembro de 2015

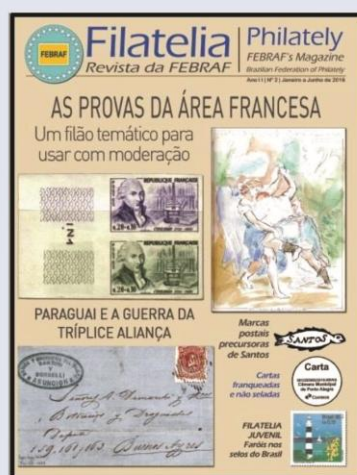

Revista Nº 2 – Janeiro a Junho de 2016

FILATELIA é uma revista impressa, órgão de divulgação da *FEBRAF* (Federação Brasileira de Filatelia). Trata-se de uma publicação didática, 100 % técnica, onde são apresentados artigos de alta qualidade para as mais diversas classes de colecionismo. O intuito é contribuir com a formação dos filatelistas.

Com periodicidade semestral, a revista possui, em média, 68 páginas por edição e é impressa à cores no formato A4.

Para conhecer o conteúdo dos dois números já publicados, clicar em cada uma das capas que são apresentadas acima.

Mais detalhes podem ser obtidos via e-mail: revista@febraf.net.br

***Correios ouve população para escolher selos para 2018 e 2019.**

Empregados e população em geral interessados em participar do projeto “Sua ideia pode virar selo” têm prazo até 30 de novembro para encaminhar sugestões de temas destinadas a compor as emissões de 2018 e 2019. Para isso, basta acessar a página dos Correios, clicar no banner do programa e preencher o cadastro.

Lançado em 2000, o projeto abriu espaço para a população contribuir ativamente com processo filatélico. Em média, todo ano são recebidas 1.300 sugestões, a maioria delas destacando datas comemorativas e personalidades. Além desses, outros temas como cultura popular, esporte, fauna, flora, meio ambiente e turismo também podem ser sugeridos.

Avaliação

As propostas que estiverem de acordo com os critérios definidos pela portaria 500/2005, do extinto Ministério das Comunicações, serão encaminhadas à Comissão Filatélica Nacional (CFN), que definirá, no máximo, 15 motivos para serem transformados em selos. Além desses,

o Ministério da Ciência, Tecnologia, Inovações e Comunicações – MCTIC (que substituiu o Ministério das Comunicações) poderá incluir até sete novos temas. Após o MCTIC homologar o Programa Anual de Selos Comemorativos e Especiais, os Correios entram em contato com os participantes que tiveram suas sugestões contempladas e fazem a divulgação das peças selecionadas. (Texto: Antonio Marcos Semmer)

ARTIGO

***SELOS DA ORDEM DE MALTA NÃO SÃO FIGURINHAS Marcos Boaventura (Abrajof 266)**

Hoje vou tratar de uma administração postal quase esquecida por nós, filatelistas. Antes de mais nada, é preciso diferenciar a Ilha de Malta (conhecida por todos) e a Ordem de Malta. A Ilha de Malta é uma nação independente, sendo membro da Comunidade Europeia, da Comunidade Britânica, da UPU e seus selos são classificados pelo sistema WNS/WADP, portanto legalíssimos.

A Ordem de Malta ou "Cavaleiros Hospitalários" (ou simplesmente SMOM) é uma organização internacional católica que começou como uma ordem beneditina fundada no século XI na Palestina, durante as Cruzadas, mas que rapidamente se tornaria uma ordem militar cristã, numa congregação com regras próprias, encarregada de assistir e proteger os peregrinos àquela terra e de exercer a caridade. Seu padroeiro é São João Esmoler (550-619), patriarca da Alexandria. Como podem ver qualquer semelhança com os templários não é mera coincidência.

Diante das derrotas militares e a perda dos territórios na Palestina, a Ordem passou a operar a partir da ilha de Rodas, onde era soberana e mais tarde em Malta, como Estado vassalo do Reino da Sicília.

Atualmente, a Ordem de Malta é uma organização humanitária soberana e internacional, reconhecida como entidade de direito internacional, com sede no *Palacio Magistral*, na *Via Condotti, 68* na cidade de Roma. Além deste prédio existe também a *Villa Magistral*, que é um castelo do Séc. XIV, no Monte Aventino. A *Villa* é a sede do Grão Priorado de Roma, que também abriga a Embaixada da República Italiana. A ordem dirige hospitais e centros de reabilitação.

Possui 12.500 membros, 80.000 voluntários permanentes e 20.000 profissionais da saúde associados, incluindo médicos, enfermeiros, auxiliares e paramédicos. Seu objetivo é auxiliar os idosos, os deficientes, os refugiados, as crianças, os sem-teto e aqueles com doença terminal e hanseníase (em parceria com a Ordem de São Lázaro), atuando nos cinco continentes, sem distinção de raça ou religião.

A ligação entre a Ordem e a maçonaria é muito discutida. Apesar de ter um ótimo correspondente que me envia quase tudo lá (não sei se é cavaleiro), nunca me senti confortável para perguntar-lhe sobre assuntos alheios à Filatelia. Espero que este dinheiro da venda destes selos, realmente chegue às obras filantrópicas. Externamente é a Ordem é considerada por alguns como elitista, formada por famílias aristocráticas européias. A Ordem de Malta possui uma relação clara com o Vaticano, tendo inclusive o Papa Emérito Bento XVI como seu membro assumido.

Vamos falar dos selos da Ordem de Malta (não confundir com a Ilha de Malta). As emissões filatélicas desta administração postal me chamaram a atenção há alguns anos atrás, pois são classificados nos catálogos *Unificato* e no *Sassone*. São extremamente bem feitos, bem cotados, bonitos e com tiragem bastante limitada. Todas emissões tem edital com valor facial em euros. Para se ter ideia, os blocos são numerados e limitados a uma tiragem de

apenas 4.000. Todas as emissões são produzidas na francesa Cartor, que imprime selos de outros países também (Suécia, por exemplo).



Luca Signorelli: *Pala di Sant'Onofrio*. Perugia, Museo dell'Opera del Duomo
Cartor - 2016

Tudo isso dá um status de seriedade às emissões filatélicas de lá. Há algum tempo atrás, a Revista Rundschau, editada pela Michel, trazia suas novidades filatélicas, embora não faça mais referência aos da SMOM. A Ordem de Malta tem relações diplomáticas com 106 países, com a União Europeia e acordos de cooperação internacional com 50 Estados. É Observador Permanente das Nações Unidas, assim como a Cruz Vermelha, e está presente em 120 países do mundo.

Algum filatelista poderia pedir mais detalhes sobre a possibilidade da Ordem de Malta ter um status duvidoso.

- Qual é a população da Ordem de Malta? Três pessoas: o "príncipe", o "grão-mestre" e o "chanceler. Todos os demais "habitantes" da Ordem de Malta possuem nacionalidade maltesa, mas também a nacionalidade do país onde nasceram (normalmente italiana).
- Qual é o tamanho do território? Apenas 6 Km², limitado ao prédio em Roma e seu jardim.
- Os membros da Ordem possuem passaporte? Sim e é concedida também a nacionalidade maltesa a seus membros.
- A Ordem de Malta possui embaixadas? Sim.
- Eles têm um correio? Sim. Obviamente que, com uma população de 3 habitantes, a maior parte da correspondência é destinada ao exterior. Mais à frente, veremos que vários países tem acordos postais com a Ordem. O endereço da administração postal é: *Magistral Post Office, Via Bocca di Leone, 68 - 00187 Roma - Italia* ou *Casella Postale 195*, na mesma cidade. No Brasil, eles tem representação no Rio de Janeiro, em São Paulo e Brasília. Outro ponto que dá seriedade aos selos da Ordem de Malta é o fato de serem emitidos desde 1966. Eis a primeira série com 9 valores:



- Eles tem moeda própria ? A resposta novamente é sim. Existem moedas da Ordem de Malta com mais de 300 anos.

Os selos da Ordem de Malta, até onde pude apurar são realmente utilizados para portear as cartas de lá. Apesar de não serem membros da UPU, eles tem acordos postais com uns 40 países diferentes. Infelizmente o Brasil não faz parte desta lista. Portanto, se algum brasileiro receber uma carta de lá, será porteadada com selos italianos. Por outro lado, a vizinha Argentina, tem acordo postal com eles e os selos circulam normalmente. Idem para Uruguai, Suriname, Venezuela, Bolívia, Peru, Paraguai, Guiana, Equador, Colômbia e Chile. A principal função destas emissões é angariar fundos para as obras humanitárias que mantêm ao redor do mundo; o mesmo se aplica às novidades numismáticas de lá. Interessante notar que já vi vários países fazerem emissões postais conjuntas com eles.



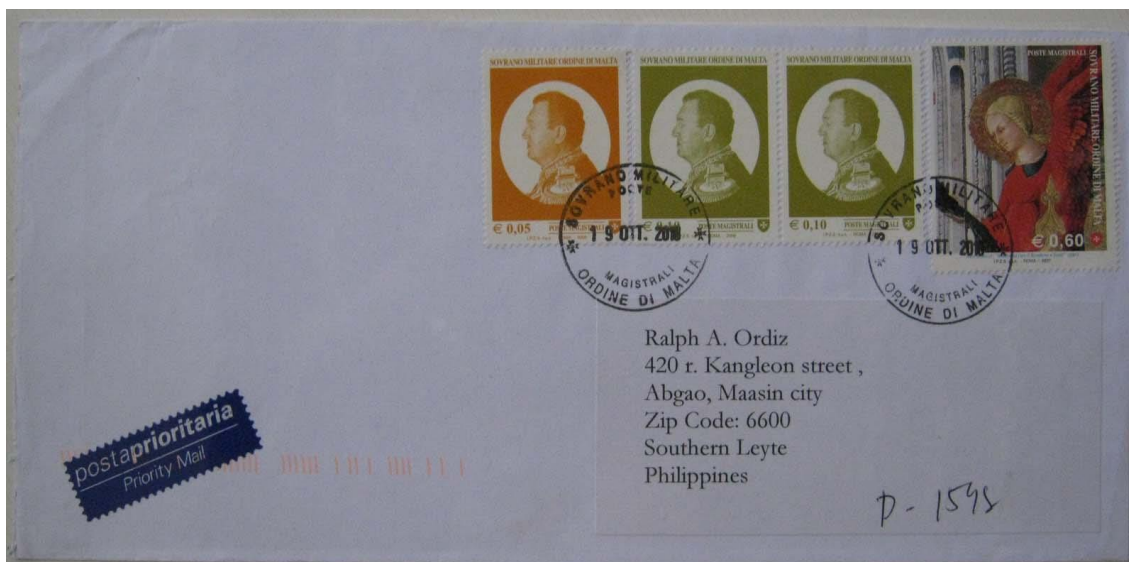

Diante do exposto acima, fico me perguntando se deveríamos considerar os selos deles como simples "figurinhas" ou "cinderellas" para enganar o colecionador incauto. Acho que não e, na minha modesta opinião pessoal, não vejo nada que desabone expor os selos de lá em uma coleção competitiva; mas obviamente, quem deve se pronunciar sobre isto não sou eu, mas sim os jurados das exposições filatélicas. Quanto à temática, quase todos os selos de lá abordam temas religiosos e pinturas clássicas. Existem também aquelas emissões que visam angariar fundos em prol de vítimas de terremotos e outras catástrofes.

MOVIMENTO ASSOCIATIVO



**Reuniões formais em 2016 (à partir das 09h00) na Academia Campinense de Letras - ACL , Rua Marechal Deodoro, 525 - Centro, Campinas - SP - Telefone: (019) 3231 - 2854 (Proximidades do Mercado Municipal com acesso pela Rua Sebastião de Souza).
Calendário para 2016: 08/10; 12/11; 10/12.**



***ASSINANTE-COLABORADOR-** Assine o jornal (impresso) FILACAP por apenas R\$ 40,00 (4 edições) ou R\$ 80,00 (8 edições) e torne-se um colaborador de nossa entidade que, entre outras atividades culturais, realiza Exposições, Encontros, palestras em escolas e a divulgação do Coleccionismo em geral. Saiba também como apoiar nossas atividades e como assinar o jornal FILACAP pelo e-mail: ac.filacap@gmail.com. Doações são bem-vindas! Precisamos de sua colaboração. Obrigado por seu apoio!

***ATENÇÃO-** Solicitamos aos colaboradores da Associação Cultural FILACAP que renovarem suas contribuições, o favor de nos enviar o comprovante de depósito e a ficha de identificação respectiva. Existem depósitos realizados nas contas de serviço da entidade cujos depositantes não foram identificados. Agradecemos também a informação de mudança de endereço quando for o caso.

ENCONTROS

Feira de Multicoleccionismo de Campina Grande / PB 08 e 09 de Outubro 2016

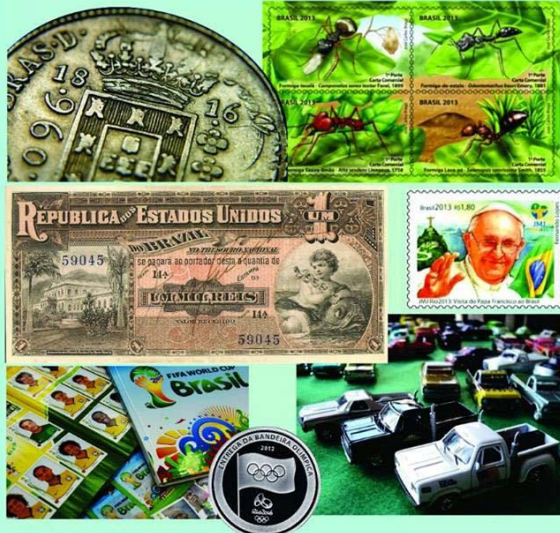

Organização:



Local: Shopping Luiza Motta
Rua Vigário Calixto, 1395, Catolé
Reservas de Mesas: (83) 9 9638-1383



1^o Encontro de Colecionadores

14 e 15
de Outubro

Sexta - 14/10 - 10h às 18h
Sábado - 15/10 - 10h às 15h

Rua 15, N.2007, ST Marista, Goiania / GO

Organização:



*Dias 14 e 15.10.2016, 1º Encontro de Colecionadores. Local: Arquegym Sports, Rua 15, nº 2007. Setor Marista, Goiânia/GO.

*De 20 a 22.10.2016, Encontro da Sociedade Numismática de Goiânia. Local: Goiânia/GO.

*Dias 28 e 29.10.2016, Encontro da ABN – Associação Brasileira de Numismática. Local: Rio de Janeiro/RJ.

*De 18 a 20.11.2016, Encontro da AFNB – Associação Filatélica e Numismática de Brasília. Local: Brasília/DF.



*De 08 a 10.12.2016, XX Congresso Brasileiro de Numismática (SNB). Local: São Paulo/SP.

5º Encontro Regional
de Filatelia, Numismática
e Multicolecionismo
da Paraíba

NUMISMÁTICA DE
SOCIETATE FILATELICA E
JOÃO PESSOA - PARAÍBA
15-05-1982

15 a 18 de Dezembro
Rua Governador José Gomes da Silva 535
João Pessoa, Paraíba, Brasil
Sede Social Chagas Albuquerque

Informações para reservas de mesas:
- Willamy - (83) 98883-1344
fariaswillamy@ig.com.br
- Humberto Sérgio - (83) 99983-5814
humbertospe@uol.com.br

Entrada Franca

*De 15 a 18.12.2016, 5º Encontro Regional de Filatelia, Numismática e Multicolecionismo da Paraíba (SFNJP). Local: Sede Social Chagas Albuquerque, Rua Governador José Gomes da Silva, 535, João Pessoa/PB.

ATENÇÃO: Agradecemos o envio das comunicações sobre eventos para: ac.filacap@gmail.com.

EXPOSIÇÕES NO BRASIL



***De 11 a 16.10.2016, JUVENPEX 2016 – Exposição Filatélica Juvenil Brasileira - Competitiva Juvenil Nacional. Local: Tênis Clube de Santos, Rua Minas Gerais, 37, Boqueirão, Santos, SP. Organização: Clube Filatélico e Numismático de Santos. Apoio: SPP - Sociedade Philatelica Paulista, Colégio Presbiteriano Mackenzie, Febraf e Correios. Comissário: Sérgio Mastrorosa - sergio.mastrorosa@clariquimica.com. As inscrições serão aceitas até o dia 15.09.2016. No dia 15/10/2016 (sábado) será realizado o tradicional Leilão do Neumann, além da participação dos Comerciantes Filatélicos - ABCF.**



JUVENPEX - 2016 Programação Oficial



11/10/2016 - 3ª Feira

- ▶ Finalização da Montagem das Coleções
- ▶ 19:30 Cerimônia de Lançamento do Selo Personalizado e Carimbo Comemorativo
- ▶ 20:30 Coquetel de Inauguração da JUVENPEX-2016

12/10/2016 - 4ª Feira

- ▶ 10:00 Palestra Dr. Rogério Deditivis – Apresentação de Coleção "The Life Beat"
- ▶ 11:00 Palestra Sérgio Mastrorosa – Carimbos de Santos
- ▶ 12:30 Almoço com Participantes e Diretores do CFNS (por adesão)
- ▶ 14:00 Visitação à Exposição e dependências do Tênis Clube

13/10/2016 - 5ª Feira

- ▶ 10:00 Visitação à Exposição
- ▶ 11:00 Turismo Cidade de Santos (por adesão)

14/10/2016 - 6ª Feira

- ▶ 10:00 Abertura do Comércio Filatélico e Numismático
- ▶ 10:00 Visitação à Exposição
- ▶ 22:00 Encerramento da Visitação e Comércio Filatélico Exposição

15/10/2016 – Sábado

- ▶ 10:00 Visitação à Exposição
- ▶ 10:00 Abertura do Comércio Filatélico e Numismático
- ▶ 11:00 Palestra de Carlos Dalmiro Silva Soares "TEMATICA"
- ▶ 12:30 Almoço do Júri com a Diretoria do CFNS
- ▶ 13:00 Início do Leilão Filatélico do NEUMANN
- ▶ 14:00 Início dos trabalhos do JURI
- ▶ 20:00 Jantar do Palmares (por adesão) no Restaurante do Tênis Clube de Santos

16/10/2016 – Domingo

- ▶ 10:00-14:30 Visitação à Exposição e Comércio Filatélico
- ▶ 14:30 Desmontagem da Exposição

REALIZAÇÃO: 

APOIO: 

BRASILIA – 2017

Exposição Internacional de Filatelia

Centro de Convenções Ulysses Guimarães

De 24 a 29 de Outubro – Brasília, DF

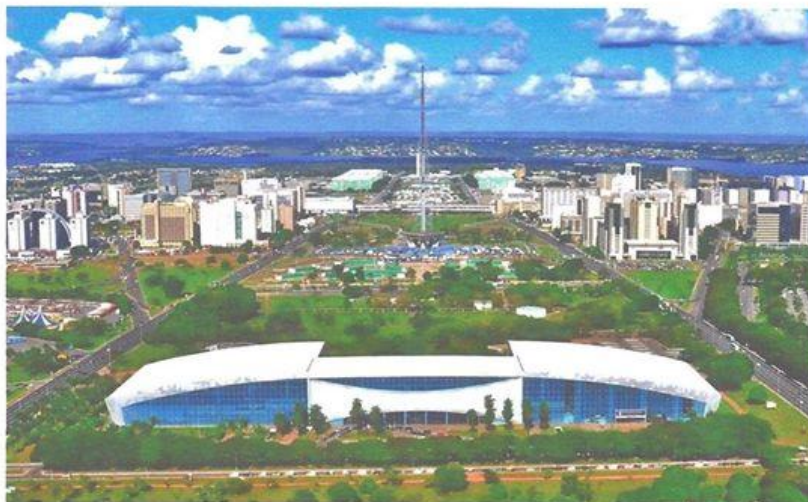

BRASILIA-2017 terá como organizadora a **FEBRAF** (Federação Brasileira de Filatelia), em parceria com a Secretaria de Esporte, Turismo e Lazer do Distrito Federal e com os auspícios da **FIP** (Federação Internacional de Filatelia) e da **FIAP** (Federação Inter-Americana de Filatelia).

BRASILIA-2017 será uma exposição mundial especializada, aceitando coleções nas seguintes classes de competição: Filatelia Tradicional (TR), História Postal (HP), Inteiros Postais (IP), Filatelia Temática (TE), Um Quadro (TR, HP, IP, TE), Filatelia Moderna e Literatura Filatélica.

BRASILIA-2017 ocorrerá no *Centro de Convenções Ulisses Guimarães*, um dos maiores espaços existentes na capital do país. Possuindo toda infraestrutura necessária para eventos de grande porte, seu principal auditório comporta mais de 10.000 pessoas.

Informações adicionais podem ser obtidas através do link que é fornecido a seguir:

www.stampbrasil2017.blogspot.com.br



Secretaria de
Esporte,
Turismo e Lazer



GOVERNO DE
BRASÍLIA



***De 24 a 27.10.2017, BRASÍLIA 2017 – Exposição Filatélica Internacional.** Local: Centro de convenções “Ulysses Guimarães”, Brasília/DF. A exposição contará aproximadamente com 2.200 quadros expositores e terá coleções das seguintes classes filatélicas: Filatelia Tradicional, História Postal, Inteiros Postais, Filatelia Temática, Literatura Filatélica, Um Quadro (Filatelia Temática, História Postal, Inteiros Postais e Tradicional) e Filatelia Moderna. Durante a exposição serão realizados, entre outras atividades, seminários. O Secretário-Geral desta exposição é o Sr. Reinaldo E. Macedo (reinaldo_macedo@uol.com.br), presidente da FEBRAF e o Comissário Geral é o Sr. Rubem Porto Jr. (rubempjr@gmail.com). A exposição tem o patrocínio da FIP e a organização a cargo da FEBRAF – Federação Brasileira de Filatelia. Mais informações no site: www.stampbrasil2017.net.br.

EXPOSIÇÕES NO EXTERIOR



臺北2016世界郵展
PHILATAIPEI
2016 WORLD STAMP
CHAMPIONSHIP
EXHIBITION

***De 21 a 26.10.2016, PHILATAIPEI 2016 – World Stamp Championship Exhibition.** Local: Taipei, Taiwan. Mais informações sobre o evento podem ser obtidas no site: <http://taipei2016.post.gov.tw/post/taipei2016/en/>; e-mail: philataipei2016@mail.post.gov.tw. A exposição aceitará inscrições para as seguintes classes de competição: Championship Class, Tradicional, Historia Postal, Inteiros Postais, Temática, Aerofilatelia, Selos Fiscais, Juventude, Literatura, Um Quadro e Moderna. Comissário para o Brasil: Sr. Luis Claudio Fritzen (luisclaudiofritzen@hotmail.com).

Pré-inscrições do Brasil:

Filatelia Tradicional:

-Antonio Perez Peixoto: “The stamp of 100 réis issue: Republican Dawn” (1 quadro).

História Postal:

-Everaldo Santos: “Navigation Lines serving South America: 1764 to UPU” (8 quadros).

Aerofilatelia:

-Wady Nagem Vidal: “Air Mail Service in Brazil – 1925/1945” (5 quadros).

Filatelia Temática:

-Demétrio Delizoicov Neto: “A Notable Presence” (8 quadros);

-Luís Cláudio Fritzen: “The Submarine” (8 quadros);

-Maurício Melo de Meneses: “Rondon – The Marshal of Peace” (1 quadro).

Filatelia Juvenil:

-Felipe César Borin Silvano: “Saint Dom Bosco” (3 quadros);

-Leonardo de Amorim Vidal: “Proofs, Varieties and Printing Accidents about Brazilian Philately” (5 quadros).

Literatura Filatélica:

-Sociedade Filatélica Paulista (SPP): “Boletim Informativo da SPP”.



FINLANDIA
2017

EUROPEAN STAMP EXHIBITION TAMPERE 24.–28.5.

***De 24 a 28.05.2017, European Stamp Exhibition FINLANDIA 2017.** Local: Tampere, Finlândia.



*De 03 a 07.08.2017, **BANDUNG 2017 – FIP Specialized World Stamp Exhibition**. Local: Bandung, capital da província de Java Ocidental, Indonésia. Classes de Competição: Filatelia Tradicional, História Postal, Inteiros Postais, Filatelia Temática, Filatelia Juvenil, Filatelia Moderna, Um Quadro e Literatura Filatélica . Comissário Nacional: Sr. Carlos Dalmiro da Silva Soares, de Itajaí/SC (petrofilatelist@fastmail.net).



*De 23 a 30.05.2026, **BOSTON 2026 World Stamp Show**. Local: Boston Convention and Exhibition Center, Boston, E. U. A.

ATENÇÃO: Solicitamos aos organizadores de Encontros e Exposições que, por favor, nos enviem com antecedência informações sobre seus eventos.

ANUNCIE AQUI! Saiba como pelo e-mail: ac.filacap@gmail.com.

ANÚNCIOS ECONÔMICOS – LITTLE ADVERTISEMENTS

ANÚNCIOS NESTE ESPAÇO:

***ANÚNCIOS ECONÔMICOS (até 30 palavras): 5 selos do Primeiro Porte Não Comercial (ou equivalente) por edição–grátis para assinantes do jornal FILACAP.**

***ANÚNCIOS ESPECIAIS (6cm x 6cm ou 9cm x 4cm): 15 selos do Primeiro Porte Não Comercial (ou equivalente) por edição.**

Consulte sobre outros formatos.

Mais informações: ac.filacap@gmail.com.

ADVERTISEMENTS on FILACAP ON LINE:

***SMALL ADS (up to 30 words): US\$ 2 / 2 IRC's / EUR 2**

***SPECIAL ADS (6cm x 6cm - about 2.4in x 2.4in): US\$ 5.00 / 5 IRC's / EUR 5.00**

All payments should be done either in cash, IRC's, or in mint (new) thematic stamps in complete series.

Informations: ac.filacap@gmail.com.

BRASIL

***POSTAIS DO EXTERIOR – NOVOS (sem circular) e USADOS (circulados) – turísticos e cidades. KITS DE 60 POSTAIS (pelo menos metade somente novos) POR APENAS R\$ 25,00. Envio por carta registrada. Encomendas e informações: ac.filacap@gmail.com.**

***FILATELIA – INTERESSES: Brasil (tudo), Alemanha (tudo, incluindo Ocupações, zonas Aliadas, etc.) e Vaticano; Temática: Copas do Mundo de Futebol. Tenho selos de outros países/temas para negociar. English Speaker. MARCUS – E-mail: rezende.mv@gmail.com. FOL-173.**

***COLECCIONO POSTAL: Circulado em meu nome. SR. RAFAEL TELLES (Fp), Rua Paranapanema, 53 – Aptº 31, Saúde, SÃO PAULO/SP, 04144-100 BRASIL. L- Port. Engl. Fol-168.**

***COLECCIONADOR avançado de cartões-postais aceita permutas de quaisquer temas e quantidades, a partir de 8 postais em cada remessa. JOSÉ CARLOS DALTOZO (Fp), Caixa Postal 117, MARTINÓPOLIS/SP, 19500-000 - E-mail: jcdaltozo@uol.com.br. FOL-166.**

*COMEMORANDO 30 anos fotografando para cartões-postais do RN e Brasil, Esdras está lançando 15 modelos novos, já a venda, mostrando as belezas do Litoral Potiguar. Pedidos para esdrasfotosnatal@gmail.com. FOL-166.

*COLECIONO selos comemorativos novos do Brasil, tema Saúde e Enfermagem, tenho interesse. Em troca de selos e correspondência. E-mail: marciogomesguimaraes@gmail.com. FOL-169.

*COMPRO E VENDO apólices, cédulas, moedas, selos, cartões telefônicos, fichários, folhas para cédulas e moedas. XAVIER COLEÇÕES (Fp), Rua 24 de Maio, 247 – Sala 54, Centro, SÃO PAULO/SP, 01041-001 BRASIL. E-mail: xaviercolecoes@yahoo.com.br. Mercado Livre: xaviermoedas2012. Tels. 11-3223-3228/95385-3125 (Tim)/98044-8999(Oi). FOL-166.

*VENDAS de cédulas, moedas, selos, materiais filatélicos e numismáticos,postais, máximos postais, bilhetes postais, fdcs, envelope do primeiro dia (EPD), envelopes Circulados,folhinhas,estampas eucalol, selos fiscais, cinderelas,talco neutro, líquido para identificar filigranas, CÉDULAS COMUNITÁRIAS, itens da coca-cola. www.filateliaenumismaticacarneiro.com. FILATELIA E CÉDULAS CARNEIRO (Fp), Rua Mazagão 390, Quadra A, Casa 4 - Condomínio Turmalina, Bairro Mangabeira, 44056.380 FEIRA DE SANTANA/BA. Tels. (75) 3626.2675 / (75) 99191.7634 Tim. FOL-167.

*ASSOCIAÇÃO FILATÉLICA DE JOINVILLE – participa FEIRA: Rua Príncipe, 2º domingo do mês e na EXPOVILLE, 3º domingo do mês. Os Associados colecionam Selos (Brasil, Alemanha, Áustria), Moedas, Cédulas, Cards e Cartões Telefônicos. Selos Temáticos Bombeiros/Moinhos/Times de Futebol/Trens. Responde sempre as cartas. CAIXA POSTAL 705, JOINVILLE/SC, 89201-970 BRASIL. E-mail: salferdesp@ig.com.br. L-Port.Engl. FOL-169.

*PHILATELY – Exchange of Stamps, View-cards and Maximum Cards, Mail Art, Big Mails, FDC's and old envelopes, Bank-notes, philatelic publications, Lottery, Postal History, Phone cards, etc. Cambio de sellos, postales, publicaciones filatélicas, arte postal, Sobres Primer Día, Loterías, tarjetas telefónicas, etc. SR. ROQUE FAVERO (Fp), Rua São Manoel, 1.632 – Aptº 202, PORTO ALEGRE/RS, 90620-110 BRASIL. L-Port.Engl.Espñ. FOL-169.

*EXCHANGE – Stamps with European countries. Mint recent issue. Only complete sets. Face value. Themes: Fauna, Flora, Soccer, Olympic Games, Transports, Sports. I send mint recent complet series of Brazil. MR. CLAUDIO P. CARDOSO (Fp), Caixa Postal 15.069, Centro, RIO DE JANEIRO/RJ, 20031-971 BRASIL. L-Port.Engl.Espñ. FOL-166.

*LOTEROFILIA – Procuco colecionadores de Bilhetes de Loteria para manter permutas. Disponho de material nacional e estrangeiro. CLAUDIO CONSTÂNCIO DA CRUZ (Fp), Caixa Postal 8, CARAPICUÍBA/SP, 06311-971 BRASIL. L-Port.Espñ. FOL-169.

*BRAZILIAN COLLECTORS CIRCUIT – Circuit with more of 600 members in the worldwide. Information- email: j.coelhojf@yahoo.com.br or write to: Caixa Postal 37904 – AGF Carrefour, RIO DE JANEIRO/RJ, 22640-102 BRASIL. FOL-169.

CLEBER J. COIMBRA
(NAB - Numismatas Associados de Brasília)

Vende, Compra, Financia e Troca
Cédulas e Cartões Telefônicos - do Brasil e Exterior
Fornece todo tipo de Mat. p/ Colecionismo (ótimo preço)
Organiza Vendas Sob Ofertas Nacionais / Internacionais

SQN - 315- Bloco A- Aptº 305
70774-010 BRASÍLIA/DF – BRASIL
Tel. (61) 3272 3812. Cel. (61) 99987-6840
E-mail. cleberjcoimbra@uol.com.br

FP-999

***CARTÕES-POSTAIS** – permuta, 1 x 1, enviados em meu nome, sem envelope. **RONALDO REIS (Fp)**, Caixa Postal 525, NATAL/RN, 59020-970 BRASIL. L-Port.Engl.Espñ. FOL-172.

***COLECCIONO** Cartões-postais e selos, nacionais e estrangeiros, todos os tema! Turísticos em geral, ferrovias e trens, pontes, fortes e faróis (eu adoro!). **SRA. DÉBORA B. FAJARDO (Fp)**, Rua Sílvio Freitas, 420, BENTO GONÇALVES/RS, 95702-552. L-Port.Engl. FOL-163.

***PERMUTO**: Comemorativos usados Europa Ocidental emitidos até o ano 2000. **SR. BRAZ MARTINS NETO (Fp)**, Rua Doutor Fabrício Vampré, 345 – 9º andar, SÃO PAULO/SP, 01014-020 BRASIL. FOL-170.

***PROCURO**: Máximos Postais dos temas: “Meios de Transportes” e “Atividades dos Correios” e também Peças Filatélicas do tema “Minerais”. **SR. ERNANI SANTOS REBELLO (Fp)**, Rua Cristóvão Nunes Pires, 170 – Aptº 601, Centro, FLORIANÓPOLIS/SC, 88010-120 BRASIL. FOL-166.

***COMPRO E VENDO**: Moedas e Cédulas do Brasil e do Mundo e Colecionismo em Geral. Novo site <http://augustusnumis.com.br/> e atendimento pelo Facebook <https://www.facebook.com/rafaelaugustonumis> (Vendas sob Ofertas Toda Semana). L-Port.Engl.Espñ. FOL-176.

***FERROVIAS**: Sou preservacionista de Ferrovias e Ferromodelismo e coleciono tudo sobre Ferrovias do Brasil e do Exterior. **SR. JOSÉ FRANCISCO PAVELEC (Fp)**, Avenida Vicente Machado, 588/62, Centro, PONTA GROSSA/PR, 84010-000 BRASIL. L-Port. FOL-168.

***YURI VICTORINO** – Consultoria em Gestão Arquivística, Numismática, Museus, Arquivos, Bibliotecas e Paleografia. CEMIP – CENTRO DE MEMÓRIA E INFORMAÇÃO PESSOAL – www.cemip.adb.inf.br – yvictorino@gmail.com. FOL-168.



Publicación para Coleccionistas.

- Próximo número con un pequeño aviso (hasta 30 palabras): US\$ 5 / € 5 / 5 IRC's.
- Suscripción (4 números + 4 pequeños avisos): US\$ 20 / € 20 / 20 IRC's.
- Un ejemplar: US\$ 5 / € 5 / 5 IRC's.
- Escribe en Español, Portugués, Inglés o Francés a:

FILACAP
CAIXA POSTAL 6
CACHOEIRA PAULISTA/SP
12630-970 BRASIL

www.acfilacap.com.br
www.filacap.com.br
ac.filacap@gmail.com

*AMÉRICA-UPAEP – Desejo trocar selos “mint” com filatelistas que colecionem a temática AMÉRICA-UPAEP. Base de troca a combinar. Respondo a todas as cartas registradas (certificadas). SR. HELDER MOURÃO VIEIRA (Fp), Rua Arquiteto Márcio Alves, 160, Bairro Francisco Bernardino, JUIZ DE FORA/MG, 36081-620 BRASIL. E-mail: heldr1@terra.com.br. L-Port.Espñ. FOL-168.

*COLECCIONO Selos: Música e Circo; Postais: Aeroportos, Aviões, Música, Estádios de Futebol, Trens, Navios. Troco por selos emissões a partir 2010 – qualquer país – a combinar. SR. LUIZ FERNANDO BORGES PASSOS (Fp), Caixa Postal 7.283 – Pituba, SALVADOR/BA, 41811-971 BRASIL. L-Port.Engl. FOL-166.



ORCHIMANIA

Carimbos Temáticos, FDCs, Máximos Postais,
Telegramas, Inteiros Postais
Compra - Venda - Avaliação

Responsável pela continuação do:
Catálogo Zioni de Carimbos Comemorativos do Brasil

Grande Estoque e Variedade

Contato: José Evair Soares de Sá
e-mail: evairsoares@gmail.com - Tel. (21) 2541-1834
Caixa Postal, 12042 AC Copacabana
22020-970 - Rio de Janeiro - RJ



*COLECCIONO: Moedas e Cédulas do Brasil; Selos temas: Presidentes do Brasil, Santos Dumont, Bandeiras e Pontes – Novos ou usados. SR. IVANOE RECHE LIRIA (Fp), Caixa Postal 72, Centro, SÃO BERNARDO DO CAMPO/SP, 09701-970 BRASIL. FOL-166.

*PROCURO Cédulas Europa e peças filatélicas tema Martinho Lutero (Martin Luther). Contato: wgebauer@terra.com.br. L-Port.Deut. FOL-165.

*ACESSE www.selosefilatelia.com.br e fique por dentro da filatelia brasileira e mundial. Notícias de emissões em primeira mão, artigos e reportagens filatélicas. FOL-165.

*TELECARTOFILIA – Faça permutas cartões telefônicos todas operadoras. Enviar relação “Temas do Cartões”. SR. HELCIO LEITE NOVAES (Fp), SHCES – Quadra 1109 – Bloco “A” – Aptº 405, Cruzeiro Novo, BRASÍLIA/DF, 70658-191 BRASIL. L-Port. FOL-164.

*CÉDULAS – TROCO cédulas estrangeiras e brasileiras. Gostaria de manter intercâmbio com colecionadores do Exterior. SR. VALÉRIO M. GRANDO (Fp0, Caixa Postal 750, PORTO ALEGRE/RS, 90001-970 BRASIL. L-Port.Ital. FOL-164.



*PROCURO “Registros de Aparelhos Receptores de Radiodifusão”, décadas de 1920 a 1960. SR. FABIO FLOSI (Fp) – E-mail: fabioflosi@hotmail.com. FOL-164.

*BILHETES DE LOTERIA – Precisamos de Bilhetes antigos da Loteria Federal (1890 até 1934) e da Loteria da Capital Federal anteriores a 1890. Também Loterias dos Estados e outros Países. Ofertas para SYLVIO LUONGO (Fp), Rua Aurora, 880, Centro, SÃO PAULO/SP, 01209-000 BRASIL. E-mail: sylviol@casaluongo.com.br; site: www.loterofilia.com.br. FOL-180.

*COLECIONO E TROCO: Postais, Calendários, Cartões Telefônicos e outros itens. Informações: SR. JOSÉ CAMILO DIAS (Fp), Rua Francisco C. Pimentel, 581, Vila Isa, GOVERNADOR VALADARES/MG, 35044-110 BRASIL. L-Port.Espñ. FOL-165.



Sociedade Philatelica Paulista

Sede Própria: Largo Paissandu n.º 51 - 17º andar
 Cep: 01034-900 - São Paulo - SP - Tel.: (11) 3223-7850
 Caixa Postal: 710 - Cep: 01031-970
www.sppaulista.com.br - sppaulista@uol.com.br

Próximo ao Centenário de Fundação, tradição, boletins informativos, vasta biblioteca especializada, centenas de associados, participação em exposições filatélicas, palestras mensais. Junte-se a nós. Faça parte de uma das maiores entidades filatélicas do Brasil.



www.filatelia77.com.br

A FILATELIA77 é uma casa filatélica focada para vendas pela internet.

Nosso atendimento e a qualidade dos produtos ofertados são a nossa marca.

Mais de 60.000 itens à disposição dos colecionadores: Selos do Brasil e universais, Império, Blocos, FDCs, Folhinhas, Editais, últimas emissões e muito mais.

ASSINATURA DE SELOS DO BRASIL E DE PORTUGAL

Consiste no fornecimento das novas emissões, de acordo com o perfil de cada colecionador.

Basta nos informar quais e quantas peças quer de cada emissão.

Reservamos as suas peças a cada emissão e trimestralmente fechamos uma remessa. Os selos comemorativos, regulares e blocos do Brasil são fornecidos pelo valor facial. De Portugal, valor facial + 20%.



INFORMATIVO FILATELIA77

Paralelamente ao comércio filatélico, somos também jornalistas filatélicos e mantemos em nosso site um informativo eletrônico com atualizações semanais, onde divulgamos tudo que está acontecendo na Filatelia Brasileira, como Encontros, Exposições, lançamentos de selos e carimbos, artigos filatélicos, etc.

FILATELIA77

Rua Bélgica, 184 – Jardim Cica

13206-830 – Jundiaí/SP

Fone/Fax (11) 4607-9148

filatelia77@filatelia77.com.br - filatelia77@gmail.com

***COMPRO LITERATURA FILATÉLICA: livros sobre Filatelia Brasileira em língua portuguesa.**

Enviar e-mail para: salcedo.da@gmail.com. FOL-164.

Filatelica

Toda linha de material **On Line**
filatélico e numismático.

Selos, Cédulas e Moedas.

www.filatelicaonline.com.br

Autharis / Cristina
Fone: (17) 99137-2408
Fax: (17) 3234-4932
Caixa Postal - 2051
CEP 15055-970
São José do Rio Preto-SP

e-mail: filatelicaonline@terra.com.br



*LEIA E ASSINE o jornal FILACAP. Assinatura – 4 edições: apenas R\$ 40,00 (Exterior: US\$ 20/ EUR 20/ 20 IRCs). Solicite sua inscrição pelo e-mail: ac.filacap@gmail.com. FOL-200.



Filatelia Junges

“invista em selos raros!”
Compra e Venda de Selos

Fone: (0xx51) 3227-2943
Fax (0xx51) 3225-7197
e-mail: filatelicajunges@zipmail.com.br
site: www.filatelicajunges.com.br

Rua Andradas, 1.137 sala 1.513.
CEP: 90020-007 - Porto Alegre - RS / Brasil

*COLECIONO Selos de Fauna em geral e Esporte em geral (novos ou usados). Tenho selos destes temas para troca. SR. ANTONIO CARLOS A. DE CASTRO (Fp), Avenida Brasil, 1.124, Bairro Engenheiro Neiva, GUARATINGUETÁ/SP, 12521-000 BRASIL. E-mail: antonio.castro@multitecengenharia.com.br. FOL-200.

*POSTAIS de CACHOEIRA PAULISTA, LORENA e APARECIDA. Temos para venda. Preços especiais para quantidades. POSTAIS FILACAP (Fp), Caixa Postal 6, CACHOEIRA PAULISTA/SP, 12630-970 BRASIL. E-mail: ac.filacap@gmail.com. Tel. 12-9 9151-3659. L-Port.Espñ.Frnç.Engl. FOL-200.

***ANUNCIE AQUI. Informações: ac.filacap@gmail.com.
ADVERTISE HERE. Write to: ac.filacap@gmail.com. FOL-
200.**

ANDORRA

***STAMP COLLECTING INTEREST:** offering nice philatelic cover posted from the Principality of Andorra (Europa). **TOPICAL INTEREST:** receiving worldwide philatelic covers franked with stamps: Insets, Felines, Bees, Bats, Owl, Bird of Prey, Bear, Rotary, Scoutism, Red Cross, Cactus, Orchids. MR. MICHEL BRILLET (Fp), Xalet Terra Plana 10, Urb. Resid. Auvinya, Sant Julia de Loria, ANDORRA, AD 600. E-mail: michaelbrill75@hotmail.com. L-Frnç.Engl.Espñ. FOL-164.

ARGENTINA

Boletin Electronico PODIUM

Para Coleccionistas de Juegos Olímpicos
y Deportes Universales.
Novedades, Información temática etc.
Quienes quieran recibirlo gratuitamente
solicitenlo a:
jcasalia@infovia.com.ar
www.grupopodium.com.ar

FP-999

CHINA

***PU JIANG YOU LAN Stamp Banknote Phonecard Centre – Buy or sell P. R. China 1840-2010 Stamps, FDCs, Banknotes, Coins, Phonecards, China joint issues, Beijing 2008 Olympic and world characteristics (special) stamps. If you want buy or sell list, please send EURO 1.00 cash to: MR. FU YIN GEN (Fp), Rm. 364-9-103, Dong An Road, Shanghai 200032, P. R. CHINA. FOL-176.**

CUBA

***DESEJO correspondientes para troca de selos – temas: Fauna, Flora e Turísticos. SR. ROBERTO GÓMEZ-CORTÉS GÓMEZ (Fp), C/. 26 nº 2102 e/. 21 y 23, Jaruco, Prov. Mayabeque, CP. 32800, CUBA. L-Espñ. FOL-165.**

***COLECCIONO Sellos – series completas nuevas ó canceladas y hojas bloque, SPD (FDC), Billetes de Banco, Billetes de Lotería. Procuero amigos en todo el mundo. Respondo siempre. SR. LÁZARO MOYA DOMÍNGUEZ (Fp), Apartado #3, Pedro Betancourt, Matanzas, C.P. 42700 CUBA. L-Espñ.Port.Engl. FOL 167.**

*INTERCAMBIO sellos series mint temáticas: Animales Productivos (diversas especies), Transportes (trenes, autos, barcos, aviones), Deportes y otros - worldwide. SR. DONALD CALZADILLA DODD (Fp), Federación Filatélica Cubana – CF CERRO, Apartado 2222, La Habana 2, CP 10200, CUBA. E-mail: cony@enet.cu. L-Espñ.Engl. FOL-165.

*CORRESPONDÊNCIA- Procuo amigos em todo o mundo, sem distinção de raça ou religião. Hobbies: Postais, Moedas, Revistas, Mapas, Música e Amizade. SR. CARLOS ALBERTO PÉREZ (Fp), Apartado Postal 6487, Ciudad Habana 6, C.P. 10600 CUBA. L-Espñ.Port.Ital. FOL-164.

FILATELIA – OFREZCO: Sellos Mint de Cuba y Temáticos. Necesito Sellos Mint de Italia, España, Israel, India y Japón, así como correspondientes en esos países. SR. ERLAN PEREZ GALLARDO (Fp), Federación Filatélica Cubana – C. F. Cerro, apartado 2222, La Habana 2, CUBA C.P. 10200. L-Espñ.Engl.Ital. FOL-163.

SELLOS – DESEO canje de Sellos Nuevos (Mint) series completas temas: Fauna, Puentes, Barcos, Aviones, Flores, Faros, Europa CEPT, Trenes, Cine – de todo el Mundo. OLGA CORTES CRUZ (Fp), Calle 41 #4001 Altos, Cienfuegos, Cfgos., CUBA C.P. 55100. FOL-163.

PROCURO Sellos; Billetes de Banco; Revistas; Correspondencia; Amistad. Troco sellos por revista. Respondo todas las cartas en Español por correspondencia y e-mail. SR. ERNESTO ALILA VIART FERNÁNDEZ (Fp), San Lazaro 465, e./Perseverancia y Campanario, Piso 3, Centro, Habana, La Habana, CUBA C.P. 10200. E-mail: ernestofdez@correodecuba.cu. L-Espñ. FOL-163.

FILATELIA – Deseo canje en series completas nuevas (mint) cualquier tema y de todos los países. Desarrollo 15 temáticas diferentes: Flora, Fauna, Equinos, Perros y Gatos, Obras de Arte, Pinturas y Desnudos, Reyes, Reina Isabel II, Papa Juan Pablo II, Princesa Diana y otros. SR. JORGE DAVID FERIA GONZÁLEZ (Fp), Calle 6ta. Nº 301 Esquina a Calle E, Reparto Sueño, Santiago de Cuba, CUBA, C.P. 90900. FOL-165.

FAROE ISLANDS

Faroe Islands Stamps



[f /faroestamps](https://www.facebook.com/faroestamps)

On 20 March 2015 the Faroe Islanders could experience one of nature's greatest spectacles - a total solar eclipse.

Buy the stamps online!

Multilingual website: www.stamps.fo FO-DK-EN-DE-FR-ES-CN

Posta FAROE ISLANDS  Posta Stamps Óðinshædd 2 FO-100 Tórshavn Faroe Islands

GERMANY

*MRS. UTA FRITZSCHE (Fp), Postbox 101557, DE-41015 Mönchengladbach, GERMANY. A: 72f, dynamic, creative; H: singing, dancing, international pop music, authors, nature, photography looks for worldwide penfriendships (not Ghana), all ages to exchange ideas, photos, view- and greeting cards, small souvenirs - write in German or English. FOL-162.

MICHEL Collectors' Catalogues

Outstanding!

MICHEL Catalogues inform you in all important aspects of stamps, postal stationery, letters, cancels and coins. Moreover, there is MICHEL-Rundschau, the monthly journal, MICHEL's Colour Guide, MICHEL "Exclusive" Albums, the MICHEL Online Catalogue, MICHEL collectors' software, as well as philatelic accessories. Your dealer will be pleased to show you MICHEL's entire range of products.

Make more of your stamp collection with MICHEL.

MICHEL

Schwaneberger Verlag GmbH
Ohmstr. 1 · 85716 Unterschleißheim · Germany
www.michel.de

The advertisement features several stamps and a coin. One stamp shows a figure in a striped garment, another shows a group of people in traditional dress, and a third shows a landscape with a church. A coin is also depicted.

HUNGARY

STAMP exchange proposal! (I'm sending the double of the value) If you send me complete mint topical issues, m/s, sheetlets, I send you the same in Hungarian stamps but the double of the catalogue value (from the period 1960-1990). I'm looking for mint topical issues (birds, fauna, sport, a.s.o., 1960-2015) from ANY country of the world, sending in exchange Hungarian stamps. Counts: 1:2 (I mean I'm sending the double of the catalogue value). **Contact: stampweb@invitel.hu**. If someone is interested, just write, I'm sending first. SZEBÉNYI ISTVÁN (Fp). www.stampweb.hu. FOL-167.

INDIA

*OFFER: Mint new issues full sets of Ireland, Luxembourg, Vatican City, Monaco, New Caledonia, Jersey, Guernsey, Czech Republic, Barbados, United Nations. WANTED: 2014-2016 All countries Miniature Sheets, Souvenir sheets, Mini Sheets, Small Sheets on the theme of Ships, Lighthouses, Birds, except African Countries, Arab Countries, Cuba, North Korea, Vietnam. Send all your items by registered airmail with good packing always. PRABAKARARAJU (Fp), 137 St. Joseph Nagar, Kondur – 607 006, Tamilnadu, INDIA. E-mail: prabakarraj@yahoo.in. FOL-164.

*CALCUTTA STAMPS COLLECTORS ASSOCIATION (CSCA) – A non-profit organizational club of exchange of stamps, coins, banknotes, gifts etc. and other SWAP you need. Please send US\$ 2 in cash for handling + your advt. + checking copy. Published in January, May and September. Please send Name, Age, Sex, Address & Hobbies to: President, CSCA (Fp), HB-5, FL-2, SEC-3, S. L. CITY, Kolkata, West Bengal – 700 106, INDIA. FOL-161.

ISRAEL

*EXCHANGE worldwide UNC Banknotes 50/50 – 100/100. I answer all letters with sendings by registered air-mail. TIMBROPHILIA (Fp), Ta-Doar 3335 – “Lev Hakrayot”, IL-26133 K.-Motzkin, ISRAEL. L-English. FOL-164.

*SEND: 50 x UNC Banknotes of South America. Receive: 50 x UNC Banknotes Worldwide. Registered Air-Mail, Please. TIMBROPHILIA (Fp), Ta-Doar 3335 – “Lev Hakrayot”, IL-26133 K.-Motzkin, ISRAEL. L-English. FOL-164.

ITALY

*QUINTAVALLE ALBERTO – Exchange 100x100 postage stamps – Armenia, Austria, Belgium. Czechoslovakia, France, Israel, Great Britain, Gibraltar, Germany, Hungary. Nuovi al facciale + spese Raccomandate. QUINTAVALLE A. & M. (Fp), Via Dei Mille n. 18, 35141 Padova (PD), ITALIA. FOL-200.

*COLLEZIONISTI se interessano francobolli nuovi/usati Italia, S. Marino, Vaticano e paesi Europei ed Asiatici in cambio dei paesi America Latina della tematica Sport, Papi specialmente Francesco in serie complete, oltre personaggi scientifici, poeti. Faccio invio per sole 50 Euro o Dollari USA delle serie Italia, Vaticano, S. Marino del valore del catalogo di 150 e spedizione a mie spese. Invio, se richiesto, una copia del notiziario 3T con un Omaggio collezionistico. Avviso sempre valido. Scrivere a: COMM. ANTONIO SANTARSIERO (Fp), Via Nitti, 24, 85100 Potenza, Lucania, ITALIA. Rispondo a tutti e con massima serietà. FOL-200.

MICRONESIA (FEDERATED STATES OF)

*INTERESTS & HOBBIES: Swap/collect all collectibles, with all interest w.wide. Ex-Ad, FBs, Collections. Give phonecards for Banknotes currency notes etc. Write now! Age: 78 (a gr. grandpa, WWII survivor). MR. PETER KABORAG (Fp), P. O. Box 365 – 1215Br., Yap, FM 96943-0365, (U. S. A.), FEDERATED STATES OF MICRONESIA, Pacific Ocean. L-Engl. FOL-164.

POLAND

*I'M INTERESTED in collecting Stamps, Postcards and View Cards of subject Flora, Fauna, Trains, Aviation, Navy; Brasil 2008-2016 and worldwide. I offer stamps, postcards of Poland, Russia and Ukraine. MR. MANIECK WALDEMAR (Fp), 43-303 Bielsko-Biała , ul. Czwartaków 3 /4, POLSKA – POLAND (POLÔNIA). L-Engl.Russian. FOL-165.

SWITZERLAND

*OLYMPIC GAMES, Sports, Tennis, Aerogram, unusual Covers, League of Nations, SCADTA Covers. I'm looking for RIO 2016 Olympic Stamps on Covers + Special Postmarks! MR. J. L. EMMENEGGER (Fp), P. O. Box 110, 1009 Pully, SWITZERLAND (SUIÇA). L-Engl.Deut.Frnç.Ital. FOL-194.

ADVERTISEMENTS on FILACAP ON LINE:

*SMALL ADS (up to 30 words): US\$ 2 / 2 IRC's / EUR 2

*SPECIAL ADS (6cm x 6cm - about 2.4in x 2.4in): US\$ 5.00 / 5 IRC's / EUR 5.00

All payments should be done either in cash, IRC's, or in mint (new) thematic stamps in complete series.

Informations: ac.filacap@gmail.com.

APOIO CULTURAL

 <p>multitec engenharia e automação www.multitecengenharia.com.br/automacao.htm</p>	<p>APOIO CULTURAL</p>  <p>Clube Filatélico e Numismático de Lorena 1955 - 2015</p>
--	---



FEDERAÇÃO BRASILEIRA DE FILATELIA

Uma nova proposta para a Filatelia no Brasil

www.febraf.net.br