



Caixa Postal 06, Cachoeira Paulista/SP, 12630-970 BRASIL

Sites: www.acfilacap.com.br e www.filacap.com.br.

E-mail: ac.filacap@gmail.com.

VISITE NOSSO SITE www.acfilacap.com.br e veja as edições anteriores do FILACAP ON LINE. Other editions FILACAP ON LINE in the site www.acfilacap.com.br.

Boletim Eletrônico nº 166 – 20.12.2016



FILATELIA – Novidades



***BRASIL- 14.12.2016, Centenário do Nascimento de Miguel Arraes.** Detalhes Técnicos: Edital nº 25; foto: Acervo de família; processo de impressão: ofsete; papel: cuchê gomado; valor facial: 1º Porte Carta Comercial; tiragem: 300.000 selos; área de desenho: 25mm x 35mm; dimensões dos selos: 30mm x 40mm; picotagem: 12 x 11,5; local de lançamento: Recife/PE; impressão: Casa da Moeda do Brasil. Sobre o Selo: O selo retrata uma foto de Miguel Arraes de Alencar. Advogado, economista e político brasileiro. Foi prefeito da cidade de Recife, deputado estadual, deputado federal e por três vezes governador do Estado de Pernambuco. Com uma trajetória de grande popularidade junto ao eleitor e à sociedade, tornando-se uma referência política e de vida. Técnicas utilizadas: fotografia e computação gráfica.



***ANDORRA- 04.11.2016, Flora e Fauna (0.80 e 1.00 EUR).**



***ARGENTINA- 05.12.2016, Marinheiros gregos que lutara pela Independência Nacional (11 AR\$).**
19.12.2016, Concurso de Desenho Juvenil "Sentimentos e valores saudáveis" – iniciativa UPAEP (3 x 11 AR\$).



***BELARUS- 30.11.2016, a) Medalhistas Olímpicos da Rio 2016 (blocos: portes P, H e N); b) Medalhistas Paralímpicos da RIO 2016 (portes H, 2 x M e N).**



*CHINA- 02.12.2016, Exposição Filatélica Asiática CHINA 2016 (bloco, 6 CHY).



*COLÔMBIA- 04.11.2016, 150 anos do nascimento de Ismael Enrique Arciniegas (20.000 COL\$).
 1011.2016, 100 anos da Produção Científica do Serviço Geológico Colombiano (20.000 COL\$).
 15.11.2016, Rede Turística dos Povos Patrimônio da Colômbia (minifolha com 17 selos e 3 vinhetas).
 Cortesia: AFITECOL.



*CROÁCIA- 05.12.2016, 150 anos da estátua de Ban Josip Jelačić (bloco, 15.00 HRK).



*HONG KONG- 21.12.2016, Parabéns pelas conquistas notáveis dos Paralímpicos de Hong Kong no Rio 2016 (42.00 HKD).



*LIECHTENSTEIN- 14.11.2016, Liechtenstein Sem Nós (3 x 2.00 CHF).



*URUGUAI- 01.12.2016, Série Cruzeiros 2016 (4 x 20\$U). 02.12.2016, Personalidades Afrouguaias – Sayago (20\$U). 13.12.2016, Bicentenário de Canelones (20\$U). 15.12.2016, a) Bicentenário de Colônia (20\$U); b) Série Tango 2016 – Olga Delgrossi (20\$U); c) Bicentenário de Soriano (20\$U).

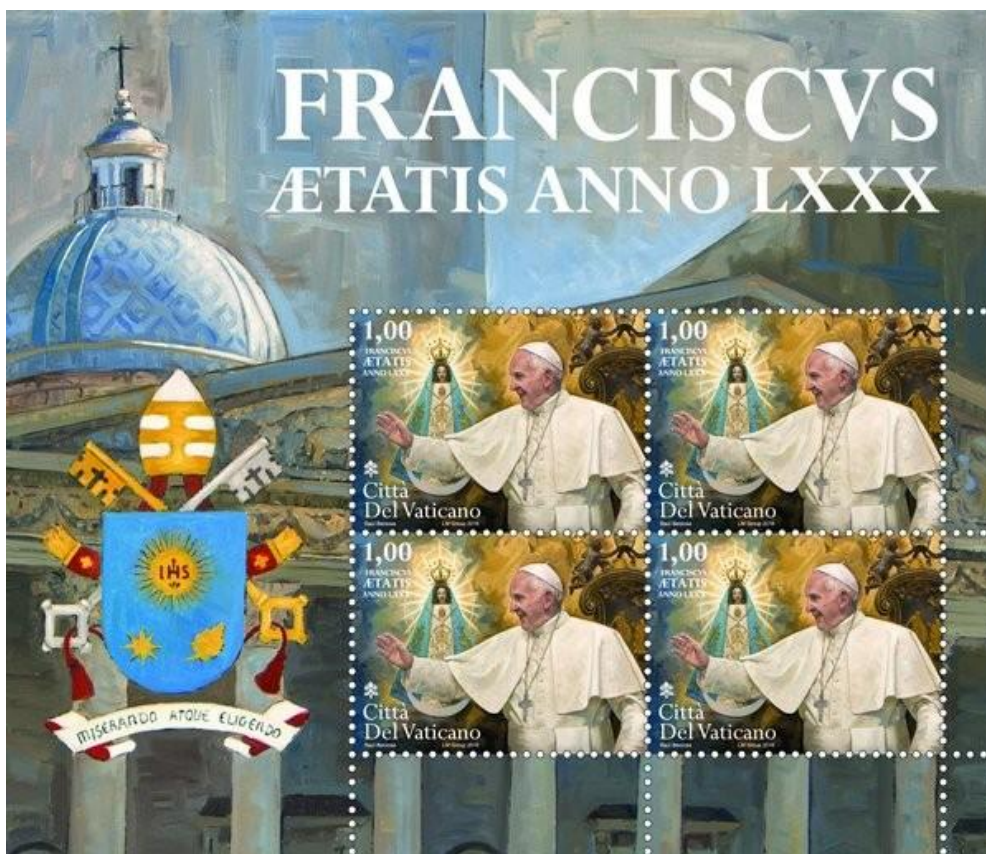

*VATICANO- 17.11.2016, 80 anos do Papa Francisco (minifolha, 4 x 1.00 EUR).

NATAL E ANO NOVO



*ALEMANHA- 30.11.2016, Natal (0.70 EUR).



*ARGENTINA- 13.12.2016, Natal 2016 (2 x 11AR\$)



*BÓSNIA E HERZEGOVINA – Correio Croata em Mostar- 30.11.2016, Natal e Ano Novo (2 x 0.90 BAM).



*CHIPRE- 17.11.2016, Natal 2016 (0.34, 0.41 e 0.64 EUR).



*ESTÔNIA- 18.11.2016, Natal (0.65 EUR).



*ITÁLIA- 07.11.2016, Natal (0.95 EUR).



*LIECHTENSTEIN- 14.11.2016, Natal – Cartões de Natal Nostálgicos (0.85, 1.00, 1.50 e 2.00 CHF).



*LUXEMBURGO- 06.12.2016, Natal (0.70 e 0.95 EUR).



*TOKELAU- 07.12.2016, Natal 2016 (0.45, 1.40, 2.00 e 3.00 NZD).

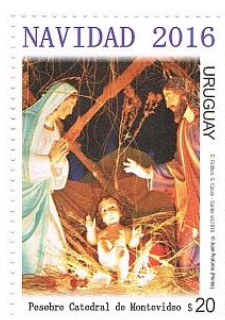

*URUGUAI- 28.11.2016, Natal 2016 (20\$U).

ANO NOVO CHINÊS 2017 – ANO DO GALO



*COREIA DO SUL (ROK)- 01.12.2016, Saudações de Ano Novo (2 x 300 KRW).



*E. U. A.- 2017, Ano Novo Chinês – Ano do Galo (porte Forever).



*LIECHTENSTEIN- 14.11.2016, Ano Novo Chinês 2017 – Ano do Galo (2.00 CHF; bloco).



*MADAGASCAR- 2016, Ano do Galo (minifolha e bloco).



*NOVA ZELÂNDIA- 11.01.2017, Ano do Galo (1.00, 1.80, 2.20 e 2.70 NZD; minifolha).



*TAIWAN- 01.12.2016, Ano do Galo (3.50 e 13.00 TWD; bloco, 12.00 TWD).



*UCRÂNIA- 11.11.2016, Ano Novo Chinês 2017 – Ano do Galo (4.40 UAH).



*VIETNÃ- 01.12.2016, Ano Novo do Galo (200 e 5.000 VND).

NUMISMÁTICA

Cédulas



*ARÁBIA SAUDITA- Novas cédulas com milésimo 2016: 5, 10, 50, 100 e 500 SAR.



*CAZAQUISTÃO- 01.12.2016, Comemoração aos 25 anos de Independência (10.000 KZT).



*COLÔMBIA- 07.12.2016, nova cédula de 10.000 COP.



*VENEZUELA- 2016, Novos valores em Bolívares: 500, 1.000, 2.000, 5.000, 10.000 e 20.000 VEB.

Moedas



*CANADÁ- 2016, Cisne da Tundra. Informações- valor facial: 1.00 CAD.



*FRANÇA- 2016, Cinema 2016: Jean Gabin. Informações- valor facial: 10.00 EUR; material: Au Proof.



*ILHA DE MAN- 2016, Natal. Informações- valor facial: 0.50 IMP.



***PORTUGAL**- 2016, Série Etnografia Portuguesa: Figurados (Cerâmica) de Barcelos). Informações- valor facial: 2.50 EUR; material: CuNi; diâmetro: 28,0mm; peso: 10,0g; produção: 75.000 peças.



***RÚSSIA**- 2016, Série Federação Russa: Irkutsk Oblast (Região). Informação- valor facial: 10.00 RUB; material: núcleo- aço e anel- Cuproníquel; produção: acima de 10.000.000 peças; qualidade: UNC.



Bs. 10

Material: AC-Ni
Diâmetro: 21,5 mm
Espesor B: 1,70 mm
Peso aprox.: 3,50
Canto: Ranurado



Bs. 50

Material: AC-Ni
Diâmetro: 23,5 mm
Espesor B: 1,90 mm
Peso aprox.: 5,30
Canto: Liso



Bs. 100

Material: AC-Ni
Diâmetro: 25,5 mm
Espesor B: 2 mm
Peso aprox.: 6,50
Canto: Ranurado discontinuo

***VENEZUELA**- 2016, Novas moedas de 10, 50 e 100 VEB. (Cortesia do Banco Central de Venezuela).

CARTOFILIA

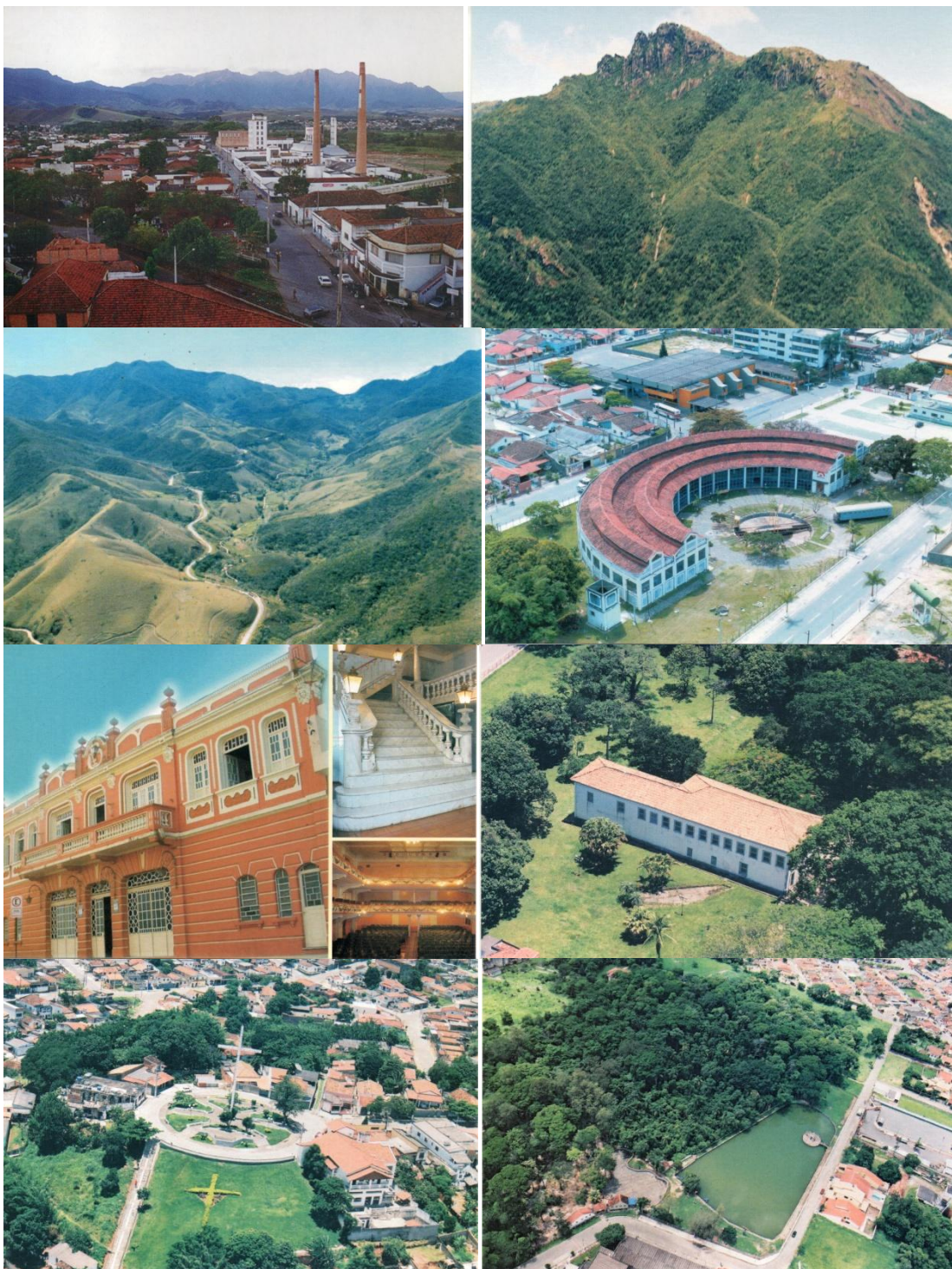

***BRASIL EM POSTAIS – CRUZEIRO/SP-** Nossa homenagem nesta edição a esta cidade que já acolheu vários de nossos eventos FILACAP. O primeiro postal, vista parcial da cidade, é uma edição de Classe Líder (ref. 03) em foto de Cláudio Capucho e Design de Sérgio Valério. Os demais postais são de Secretaria de Cultura, Esportes e Turismo – Departamento de turismo com fotos de nosso amigo Everaldo de Oliveira: Pico de Itaguaré, Garganta do Embaú, Centro Cultural Rotunda, Capitólio Teatro Municipal Museu Major Novaes, Santo Cruzeiro e Bosque Municipal. (Acervo JMP)

TELECARTOFILIA



*BRASIL- Novidades da Sercomtel em 2016 (colaboração de Luiz Carlos Martins, Londrina/PR – lmartins@sercomtel.com.br).



*BRASIL- 2016, Dois cts (chip) lançados pela Claro durante a RIO 2016.

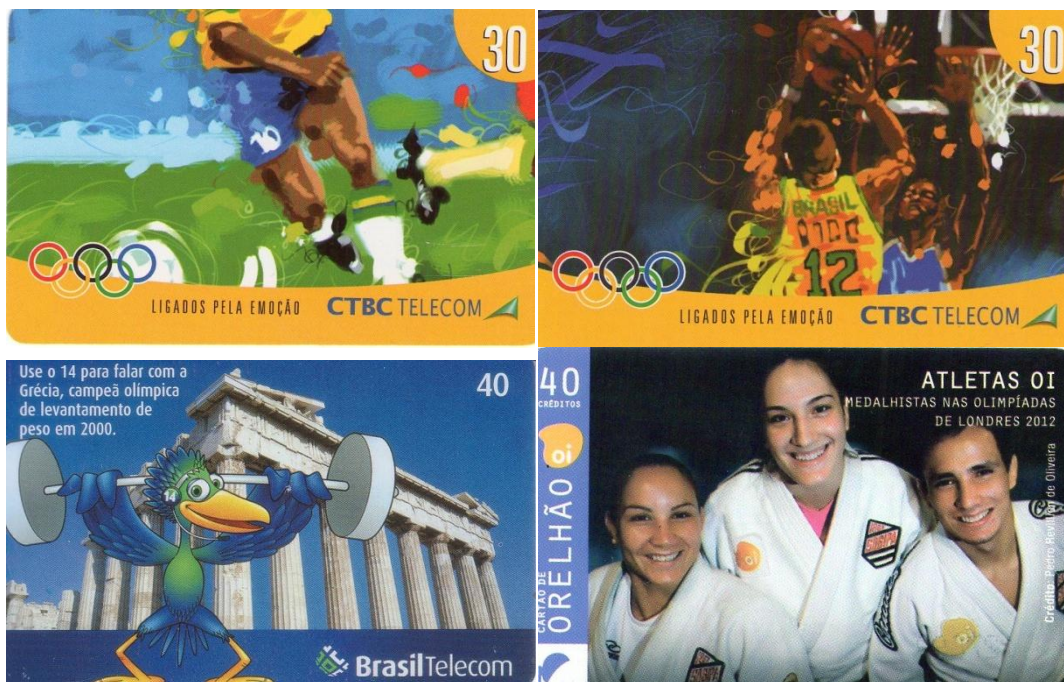

*BRASIL- Outras Olimpíadas.

NOTÍCIAS & INFORMAÇÕES



Revista impressa da FEBRAF

Nº 3 – Julho / Dezembro de 2016

Já está em fase de preparação mais um número da revista *FILATELIA*, o órgão oficial de divulgação da Federação Brasileira de Filatelia – FEBRAF. O Nº 3 terá 64 páginas, formato A4 e impressão a cores.

A seguir é apresentado um resumo das matérias que serão incluídas nesta nova edição da revista. Alguns dos artigos também estarão em Inglês.

- O Uso do Termo FILOTELIA no Século XIX (*ANTHONY VIRVILIS*).
- As Provas da Área Francesa/Jm Filão Temático para Usar Moderção – Parte II – Final (*JOSE RAMÓN MORENO*).
- Correios no Império – Estação de Santa Bárbara (*FUAD FERREIRA FILHO*).
- Cartões-postais em Exposições Competitivas (*JOSÉ CARLOS DALTOZO*).
- Técnicas Gráficas de Denteação de Selos e Odontometria Filatélica - Partell – Final (*MARCOS BOAVENTURA*).
- FILATELIA JUVENIL – As Borboletas nos Selos do Brasil (*IRIMIR KACHAN*).
- A Ilha de PABAY e o seu correio local (*FÁBIO SERRA FLOS*).

Maiores informações a respeito da revista impressa da FEBRAF podem ser obtidas através do e-mail: revista@febraf.net.br

*PROGRAMAÇÃO FILATÉLICA – CORREIOS BRASIL 2016

DEZEMBRO:

-Dia 15- Centenário do Nascimento de Miguel Arraes (Emissão Comemorativa): 1 selo e 1 edital; local de lançamento: Recife/PE.

Observação: Esta programação está sujeita a modificações. (Fonte: Departamento de Gestão Cultural – DEGEC, Gerência de Filatelia – GEFI, CORREIOS).

***PROGRAMA ANUAL DE EMISSÕES DE SELOS POSTAIS COMEMORATIVOS E ESPECIAIS 2017.** Os motivos foram escolhidos pela Comissão Filatélica Nacional - CFN, em sua 114ª Reunião, realizada em 26/07/2016, e aprovados pelo Ministério da Ciência, Tecnologia, Inovações e Comunicações, conforme disposto na Portaria nº 500/2005, daquele Ministério.

114ª Reunião da Comissão Filatélica Nacional (26/07/2016):

TEMAS E MOTIVOS ELEITOS:

Meio Ambiente, Fauna e Flora:

- Aves: Soldadinho do Araripe, Pararu, Rolinha do Planalto;
- Flores da Mata Atlântica.

Cultura Popular, Esportes e Outros:

- Bicicletas Antigas.

Datas comemorativas e Personalidades:

- Centenário do Samba;
- Visita do Papa Francisco: 300 Anos da Imagem de Nossa Senhora Aparecida e Centenário das Aparições de Nossa Senhora de Fátima;
- Shakespeare.

Artes, Arquitetura e Turismo:

- Igrejas de Estilo Barroco;
- Monumentos Históricos Brasileiros.

EMISSÕES POSTAIS PRÉ-DEFINIDAS PARA 2007:

Contexto e Motivo a ser focalizado:

- Emissão Conjunta com Correios da Alemanha – 500 anos da Reforma Luterana.
- Série América (UPAEP) – Lugares Turísticos.
- Série Mercosul – Transporte Público.
- Natal 2017 – a definir.



COLECCIONAR – 2017

Mega evento em Brasília, DF
Centro de Convenções Ulysses Guimarães
De 24 a 29 de outubro.

Várias exposições estão agendadas para acontecer no mesmo espaço e no mesmo período. Previsão de 20.000 visitantes. Eventos confirmados:

- ▶ **BRASILIA-2017** – *Exposição Filatélica Mundial Especializada* (mais de 60 países irão participar). Terá o patrocínio da FIP. Website oficial: www.stampbrasil2017.net.br (Organização: [FEBRAF](#)).
- ▶ **BRAPEX-2017** - *XIII Exposição Filatélica Brasileira*, com coleções de todo o Brasil (Organização: [FEBRAF](#)).



- ▶ **NUMISMÁTICA** – Exposição de cédulas e moedas ([AFNB](#), [SNB](#)).
- ▶ **MOSTRA DE CARROS** – Bicicletas, motos e carros antigos ([VCB](#)).
- ▶ **ARTESANATOS** – Artesãos do Distrito Federal e das redondezas irão mostrar suas inúmeras criações (Parceria: [PAB](#), [SEBRAE](#)).



NUMISMÁTICA



MOSTRA DE CARROS



ARTESANATOS

E muito mais! Não deixe de visitar!

Para informações adicionais, entrar em contato com:

- Wady VIDAL - (61) 98420-0010 – vidal@filatelicavidal.com.br
- Esmeraldo JUNIOR - (61) 99256-8125 – collecione@gmail.com

ARTIGO

Primera Estampilla del Tema Ajedrez en el Perú

Augusto Zavala Rojas (augusto.zavala.rojas@gmail.com)

Hasta antes del 2004 el tema “ajedrez” en la filatelia del Perú solo había tenido 3 matasellos conmemorativos, emitidos a solicitud del Círculo Amigos de la Filatelia para conmemorar un aniversario de esta institución filatélica o conmemorar la realización de la Exposición Filatélica Nacional AMIFIL (AMistad FILatelica).



Estos matasellos fueron muy bien recibidos por los filatelistas peruanos, motivo por el cual la empresa Servicios Postales del Perú –SERPOST SA- decidió incluir en su calendario de emisiones del 2004 una estampilla dedicada expresamente a este tema.

Es así como la primera emisión peruana del 2004, del 5 de enero del 2004, presenta este sello policromo, donde predominan los colores tierra, y donde se puede observar parte de un tablero de ajedrez y tres piezas de este juego (dos peones, uno blanco y otro negro, así como un alfil negro) todo esto como diseño central.

Y complementando el diseño en la parte superior derecha parte de un globo terráqueo donde se puede ver claramente Norteamérica y en el lado izquierdo de la estampilla unos diseños Incas.

Esta estampilla tuvo un tiraje de 25,000 ejemplares, diseño de la artista María Trinidad, un dentado de 13 3/4 , impresa en offset por la empresa Thomas Greg and Sons del Perú.



Esta emisión como es tradicional estuvo acompañada por la emisión de un “Matasellos de Primer Día” y un “Sobre de Primer Día”. Lamentablemente el boletín de esta emisión no señala la cantidad de sobres que la empresa postal peruana puso en circulación.

El matasellos tuvo como diseño central la pieza de un peón en color negro, la palabra “AJEDREZ” y la fecha de emisión (05/01/04) y la acostumbrada frase SERPOST S.A. - PERÚ

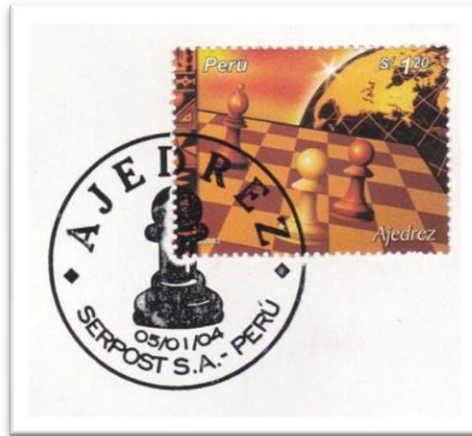

El sobre de prime día, por su parte, tuvo un diseño sobrio donde se aprecia una típica partida de ajedrez (tablero y piezas completas) y en la parte superior un fragmento de un tablero de ajedrez donde se aprecia la palabra AJEDREZ



MOVIMENTO ASSOCIATIVO



***ASSINANTE-COLABORADOR-** Assine o jornal (impresso) FILACAP por apenas R\$ 40,00 (4 edições) ou R\$ 80,00 (8 edições) e torne-se um colaborador de nossa entidade que, entre outras atividades culturais, realiza Exposições, Encontros, palestras em escolas e a divulgação do Colecionismo em geral. Saiba também como apoiar nossas atividades e como assinar o jornal FILACAP pelo e-mail: ac.filacap@gmail.com. Doações são bem-vindas! Precisamos de sua colaboração. Obrigado por seu apoio!

***ATENÇÃO-** Solicitamos aos colaboradores da Associação Cultural FILACAP que renovarem suas contribuições, o favor de nos enviar o comprovante de depósito e a ficha de identificação respectiva. Existem depósitos realizados nas contas de serviço da entidade cujos depositantes não foram identificados. Agradecemos também a informação de mudança de endereço quando for o caso.



Sociedade Philatelica Paulista

Sede Própria: Largo Paissandu n.º 51 - 17º andar
Cep: 01034-900 - São Paulo - SP - Tel.: (11) 3223-7850
Caixa Postal: 710 - Cep: 01031-970
www.sppaulista.com.br - sppaulista@uol.com.br

Próximo ao Centenário de Fundação, tradição, boletins informativos, vasta biblioteca especializada, centenas de associados, participação em exposições filatélicas, palestras mensais. Junte-se a nós. Faça parte de uma das maiores entidades filatélicas do Brasil.

ENCONTROS

**1º MEGA EVENTO
DE
MULTICOLECIONISMO
DO BRASIL**

**DIAS 17 E 18 DE FEVEREIRO DE 2017
LOCAL: HOTEL EXCELSIOR
AV. IPIRANGA, 770, SÃO PAULO - SP
CONTATO: (11) 3331-0377**

SEJAM TODOS BEM VINDOS!

*Dias 17 e 18.02.2017, 1º Megaevento de Multicolecionismo do Brasil.

SÃO PAULO
17 E 18 DE MARÇO DE 2017

NOVOTEL JARAGUÁ

DÉCIMO NONO
ENCONTRO INTERNACIONAL

Filatelia e Numismática

REALIZAÇÃO ABCF

ENTRADA LIVRE

Rua Martins Fontes, 71 - Centro/SP

*Dias 17 e 18.03.2017, 19º Encontro Internacional de Filatelia e Numismática.

7º ENCONTRO DE COLEZIONISMO DE TAUBATÉ/SP

**08 E 09 DE ABRIL DE 2017
DAS 09H ÀS 17H**

ENTRADA FRANCA

**Compra, venda e troca de:
cédulas, moedas,
selos, cartões,
antiquidades e
coleções em geral**

Contatos:

Cassimiro - (12) 98122-5780 (TIM) - cassimiro.cezar@gmail.com
Oliveira - (12) 98174-0876 (TIM) - mbonifa@ymail.com
Martins - (12) 98251-6093 (TIM) - personalmarcao@yahoo.com.br
Silvio Alves - (11) 98649-1486 (TIM)

Apoio



**Local: Clube de Subtenentes e Sargentos do Exército
Estrada Amacio Mazzaropi, nº 400 (Estrada do Itapecirica)**

*Dia 08 e 09.04.2017, 7º Encontro de Colecionismo de Taubaté/SP.

ATENÇÃO: Agradecemos o envio das comunicações sobre eventos para: ac.filacap@gmail.com.

EXPOSIÇÕES NO BRASIL



BRASÍLIA – 2017

Centro de Convenções Ulysses Guimarães
De 24 a 29 de outubro
Brasília, DF



Classes de Competição: Classe de Honra BRASÍLIA-2017, Filatelia Tradicional (TR), História Postal (HP), Inteiros Postais (IP), Filatelia Temática (TE), Um Quadro (TR, HP, IP, TE), Filatelia Moderna (TR, HP, IP, TE), Filatelia Juvenil e Literatura Filatélica.

BRASÍLIA-2017 será uma nova e inesquecível
experiência filatélica!

Anote esta data: Brasília, de 24 a 29 de outubro de 2017.

Patrocínio



Federação Internacional
de Filatelia

Auspícios



Federação Inter-
Americana de Filatelia

Organização



Federação Brasileira
de Filatelia

Website: www.stampbrasil2017.net.br

Secretário Geral – Sr. Reinaldo E. Macedo: reinaldo_macedo@uol.com.br

Comissário Brasil – Sr. Sérgio Mastroso: sergio.mastroso@gmail.com

EXPOSIÇÕES NO EXTERIOR



*Até dia 31.12.2016, Exposições em Lima, Peru.



*Até dia 24.12.2016, Mostra Filatélica Tecnologia Médica, Lima, Peru. O "Colégio Tecnólogo Médico do Peru" para comemorar os primeiros 50 anos de sua atividade médica no Peru apresenta a exposição filatélica "Tecnologia Médica, de 50 anos de exercício profissional de cuidados de saúde", de 24 novembro a 24 de dezembro de 2016, no Auditório do Conselho Regional I da CTMP localizado na Jr. Emilio Althaus No. 387, Lince, Lima, Peru.



臺北2016世界郵展
PHILATAIPEI
2016 WORLD STAMP
CHAMPIONSHIP
EXHIBITION

***De 21 a 26.10.2016, PHILATAIPEI 2016 – World Stamp Championship Exhibition.** Local: Taipei, Taiwan. Mais informações sobre o evento podem ser obtidas no site: <http://taipei2016.post.gov.tw/post/taipei2016/en/>; e-mail: philataipei2016@mail.post.gov.tw. A exposição aceitará inscrições para as seguintes classes de competição: Championship Class, Tradicional, Historia Postal, Inteiros Postais, Temática, Aerofilatelia, Selos Fiscais, Juventude, Literatura, Um Quadro e Moderna. Comissário para o Brasil: Sr. Luis Claudio Fritzen (luisclaudiofritzen@hotmail.com).

Palmarès do Brasil:

Everaldo Santos - Navigation Lines Serving South America – 1764 to UPU – **97 pontos (Ouro Grande) + PE;**

Demétrio Delizoicov Neto - A Notable Presence - **90 pontos (Ouro);**

Luís Claudio Fritzen - The Submarine – **85 pontos (Vermeil Grande);**

Wady Vidal - Air Mail Service in Brazil 1925/1945 – **85 pontos (Vermeil Grande);**

Antonio Perez Peixoto - The Stamp of 100 reis Issue “Republic Dawn” – **83 pontos;**

Leonardo Vidal - Proofs, Varieties and Printing Accidents about Brazilian Philately – **80 pontos (Vermeil);**

Felipe Cesar Silvano - Saint Don Bosco – **78 pontos (Prata Grande);**

Sociedade Filatelica Paulista - Boletim da SPP – **72 pontos (prata);**

Mauricio M. Meneses - Rondon, The Marshall of Peace – **67 pontos.**



FINLANDIA
2017

EUROPEAN STAMP EXHIBITION TAMPERE 24.-28.5.

***De 24 a 28.05.2017, European Stamp Exhibition FINLANDIA 2017.** Local: Tampere, Finlândia.



***De 03 a 07.08.2017, BANDUNG 2017 – FIP Specialized World Stamp Exhibition.** Local: Bandung, capital da província de Java Ocidental, Indonésia. Classes de Competição: Filatelia Tradicional, História Postal, Inteiros Postais, Filatelia Temática, Filatelia Juvenil, Filatelia Moderna, Um Quadro e Literatura Filatélica . Comissário Nacional: Sr. Carlos Dalmiro da Silva Soares, de Itajaí/SC (petrofilatelist@fastmail.net).



*De 23 a 30.05.2026, BOSTON 2026 World Stamp Show. Local: Boston Convention and Exhibition Center, Boston, E. U. A.

ATENÇÃO: Solicitamos aos organizadores de Encontros e Exposições que, por favor, nos enviem com antecedência informações sobre seus eventos.

ANUNCIE AQUI! Saiba como pelo e-mail: ac.filacap@gmail.com.

ANÚNCIOS ECONÔMICOS – LITTLE ADVERTISEMENTS

ANÚNCIOS NESTE ESPAÇO:

***ANÚNCIOS ECONÔMICOS (até 30 palavras):** 5 selos do Primeiro Porte Não Comercial (ou equivalente) por edição—grátis para assinantes do jornal FILACAP.

***ANÚNCIOS ESPECIAIS (6cm x 6cm ou 9cm x 4cm):** 15 selos do Primeiro Porte Não Comercial (ou equivalente) por edição.

Consulte sobre outros formatos.

Mais informações: ac.filacap@gmail.com.

ADVERTISEMENTS on FILACAP ON LINE:

***SMALL ADS (up to 30 words):** US\$ 2 / 2 IRC's / EUR 2

***SPECIAL ADS (6cm x 6cm - about 2.4in x 2.4in):** US\$ 5.00 / 5 IRC's / EUR 5.00

All payments should be done either in cash, IRC's, or in mint (new) thematic stamps in complete series.

Informations: ac.filacap@gmail.com.

BRASIL

*MANSUR FILATELIA – Selos para coleções – Brasil, Estrangeiros (Alemanha, Itália, França, Cuba, etc.), Fauna, Flora, Esporte, Transporte, Aviação e muitos mais. 27-99619-7027 (waths) – 27-2142-3611. Visite nosso site: mansurfilatelia.net.br; e-mail: mansur@mansurfilatelia.com.br. L-Port.Espñ. FP-197.

*COLECIONO Selos Brasileiros e Estrangeiros. Minhas áreas de interesse são as temáticas: Astronáutica, Eventos Históricos, Cultura Local. SR. DAVID LADEIRA (Fp), Caixa Postal 124.146, ITALVA/RJ, 28250-000 BRASIL. L-Port. Engl. FOL-173.



Filatelica
On Line

Toda linha de material
filatélico e numismático.
Selos, Cédulas e Moedas.
www.filatelicaonline.com.br

Autharis / Cristina
Fone: (17) 99137-2408
Fax: (17) 3234-4932
Caixa Postal - 2051
CEP 15055-970
São José do Rio Preto-SP
e-mail: filatelicaonline@terra.com.br

*SELOS – PROCURO Selos usados, de 2010 para cá, da França e da Itália. OFEREÇO Brasil novos, usados e blocos de 1975 para cá. SR. PAULO CAMPOS PREDEBON (Fp), Caixa Postal 9, GETÚLIO VARGAS/RS, 99900-000 BRASIL. L-Port.Frnç.Ital. FOL-173.

*INTERESSE: Em comprar ou trocar selos e peças Brasil novos. E-mail: josejulioab@gmail.com. FOL-169.



Filatélica LEIPZIG

Selos, Postais, Envelopes,
Coleções e Afins.

Atendemos Mancoлисты
Compramos e Vendemos

11 99609-0500
contato@sergiocruz.com.br
www.filatelicaleipzig.com.br

*SELOS: Argentina, Brasil, Costa Rica e Espanha; temáticas: Abelhas e Uva/Vinho. SR. EDNAN DIAS NETO (Fp), Rua Major Martinho Mourão, 200, Cascatinha, POÇOS DE CALDAS/MG, 37701-178 BRASIL. L-Port.Espñ.Engl. FOL-169.

*LIVROS: Tenho interesse em Livros Histórias de cidades. SR. NELSON MONTEIRO SPADA, Rua Quinze de Novembro, 1.917, PIRACICABA/SP, 13416-756 BRASIL. FOL-165.

*BRASIL COMEMORATIVOS circulados de 1994 a 2010. Procuo selos que foram efetivamente usados na postagem de correspondência. Troco por Selos e Blocos Mint do Brasil e Selos circulados do Brasil, EUA, Portugal e Países Escandinavos. FERNANDO H. SABBATINI (Fp), Rua Aires da Cunha, 228, COTIA/SP, 06706-165 BRASIL. E-mail: fhs4798@gmail.com. L-Port.Engl.Ital. FOL-169.

* PROCURO: Máximos Postais particulares do Brasil, sobre qualquer tema. ALUISIO QUEIROGA - CAIXA POSTAL 6185 AC W3 Norte, 508, BRASÍLIA/DF, 70740-971. E-mail: aluisioqueiroga60@gmail.com. FOL-173.

*COLECIONO Brasil, Brasília, Disney, FDC Oficial e Máximo Postal Oficial, além da Pré-Filatelia do Brasil. SR. MARCELO CORRÊA (Fp), Avenida Governador José Malcher, 1.836 – Aptº 203, Bairro São Brás, BELÉM/PA, 66060-232 BRASIL. L-Port.Engl.Espñ. FOL-173.

Caros Amigos Filatelistas,
Já está ativa nossa promoção de Natal (final de ano e férias).
A maioria dos itens temos apenas 1 exemplar.
Dê selos de presente de Natal ou se auto presenteie com nossas promoções especiais.

» PROMOÇÃO NATAL 2016

A promoção é válida até 31/01/2017.
Porém como só temos 1 exemplar na promoção é melhor aproveitar logo.
Demais itens do site (menos a seção de MATERIAIS FILATÉLICOS) com desconto especial de 20% para pagamento por depósito bancário ou 10% para pagamento por cartão de crédito em parcela única.
O desconto será calculado após a compra.
Enviaremos e-mail confirmando a disponibilidade dos itens comprados e o valor a pagar com o desconto e acrescido da remessa.
Os itens da seção PROMOÇÃO NATAL 2016 não tem direito a esse desconto adicional.
E deverão ser pagos por depósito bancário.
A remessa será informada por e-mail após a separação do pedido.
Veja também a seção de promoção do site Filatélica Brasília.
Atenção: no site da Filatélica Brasília a promoção é só na sessão específica: » **Promoção 2016/2017**.
Sairemos de férias de 22/12/16 a 5/01/17 e nesse período os pedidos poderão sofrer atrasos.

FELIZ NATAL E FELIZ 2017 A TODOS E FAMILÍAS!

Abraços, Roberto Silveira
www.filatelicabrasilia.com.br
www.portaldoselo.com.br
Tels: (19) 3039-8715 / 3704-4670 / 98112-3725 (CLARO)

FILACAP

LEHTI KERÄILIJÖILLE.

*Seuraava numero ja oma ilmoituksesi (jopa 30 sanaa): US\$ 5 / € 5 / 5 IRC-kuponkia (IRC=kansainvälinen vastauskuponki, myydään postitoimistoissa).

*Tilaus (4 numeroa + 4 pikkuilmoitusta): US\$ 20 / € 20 / 20 IRC-kuponkia.

*Näytenumero: US\$ 5 / € 5 / 5 IRC-kuponkia.

*Kirjoita englanniksi, ranskaksi, espanjaksi tai portugaliaksi:

FILACAP
CAIXA POSTAL 6
CACHOEIRA PAULISTA/SP
12630-970 BRASIL

www.acfilacap.com.br
www.filacap.com.br
ac.filacap@gmail.com

***FILATELIA – INTERESSES:** Brasil (tudo), Alemanha (tudo, incluindo Ocupações, zonas Aliadas, etc.) e Vaticano; **Temática:** Copas do Mundo de Futebol. Tenho selos de outros países/temas para negociar. English Speaker. **MARCUS – E-mail:** rezende.mv@gmail.com. FOL-173.

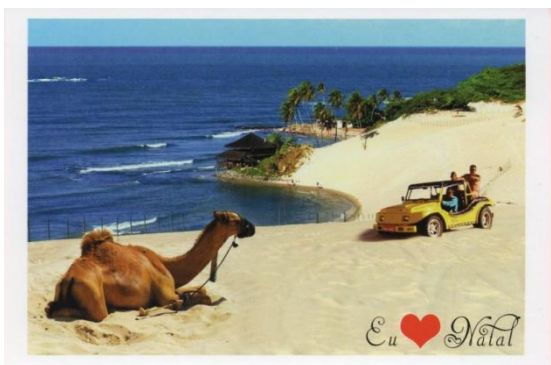

***POSTAIS -** Esdras Rebouças está lançando uma série de postais tendo como motivo principal o Estado do Rio Grande do Norte. Acima dois postais recentes de Extremoz (Praia de Genipabu). Consultem sobre os novos lançamentos pelo e-mail esdrasfotosnatal@gmail.com ou pelo celular 84 – 9.8818-2753. FOL-166.

***STAMPS/SELLOS/SELOS:** I'm interested in EXCHANGE STAMPS with worldwide. Estou interessado em PERMUTAS DE SELOS com colegas do exterior. MR. CARLOS ZEITUNE (FP), Rua Joaquim Amélio, 188, CRUZEIRO/SP, 12705-520 BRASIL. L-Port.Engl.Espñ. FOL-169.

***VENDO: BRASIL – Blocos –** coleção completa, sem carimbo e algumas variedades; **Aéreo –** coleção completa, sendo parte em quadra, sem carimbo; **Comemorativos –** coleção completa, em quadras, sem carimbo, com bastante variedades, se tenant em folhas; **Regulares –** coleção semi-completa, sem carimbo, parte em quadras; **FDC –** coleção semi-completa; **Revista COFI –** coleção semi-completa. LUIZ ORSI NETO (Fp), Caixa Postal 62, CRUZEIRO/SP, 12701-970 BRASIL. E-mail: luizoneto@uol.com.br. FOL-165.

***COLECCIONO POSTAL:** Circulado em meu nome. SR. RAFAEL TELLES (Fp), Rua Paranapanema, 53 – Aptº 31, Saúde, SÃO PAULO/SP, 04144-100 BRASIL. L- Port. Engl. FOL-168.

 www.filatelia77.com.br

A FILATELIA77 é uma casa filatélica focada para vendas pela internet. Nosso atendimento e a qualidade dos produtos ofertados são a nossa marca. Mais de 60.000 itens à disposição dos colecionadores: Selos do Brasil e universais, Império, Blocos, FDCs, Folhinhas, Editais, últimas emissões e muito mais.

ASSINATURA DE SELOS DO BRASIL E DE PORTUGAL
 Consiste no fornecimento das novas emissões, de acordo com o perfil de cada colecionador. Basta nos informar quais e quantas peças quer de cada emissão. Reservamos as suas peças a cada emissão e trimestralmente fechamos uma remessa. Os selos comemorativos, regulares e blocos do Brasil são fornecidos pelo valor facial. De Portugal, valor facial + 20%.



INFORMATIVO FILATELIA77
 Paralelamente ao comércio filatélico, somos também jornalistas filatélicos e mantemos em nosso site um informativo eletrônico com atualizações semanais, onde divulgamos tudo que está acontecendo na Filatelia Brasileira, como Encontros, Exposições, lançamentos de selos e carimbos, artigos filatélicos, etc.



FILATELIA77
 Rua Bélgica, 184 – Jardim Cica
 13206-830 – Jundiaí/SP
 Fone/Fax (11) 4607-9148
filatelia77@filatelia77.com.br - filatelia77@gmail.com

***COLECCIONADOR** avançado de cartões-postais aceita permutas de quaisquer temas e quantidades, a partir de 8 postais em cada remessa. JOSÉ CARLOS DALTOZO (Fp), Caixa Postal 117, MARTINÓPOLIS/SP, 19500-000 - E-mail: jcdaltozo@uol.com.br. FOL-166.

***COMEMORANDO** 30 anos fotografando para cartões-postais do RN e Brasil, Esdras está lançando 15 modelos novos, já a venda, mostrando as belezas do Litoral Potiguar. Pedidos para esdrasfotosnatal@gmail.com. FOL-166.

***COLECCIONO** selos comemorativos novos do Brasil, tema Saúde e Enfermagem, tenho interesse. Em troca de selos e correspondência. E-mail: marciogomesguimaraes@gmail.com. FOL-169.

***COMPRO E VENDE** apólices, cédulas, moedas, selos, cartões telefônicos, fichários, folhas para cédulas e moedas. XAVIER COLEÇÕES (Fp), Rua 24 de Maio, 247 – Sala 54, Centro, SÃO PAULO/SP, 01041-001 BRASIL. E-mail: xaviercolecoes@yahoo.com.br. Mercado Livre: xaviermoedas2012. Tels. 11-3223-3228/95385-3125 (Tim)/98044-8999(Oi). FOL-166.

***VENDAS** de cédulas, moedas, selos, materiais filatélicos e numismáticos, postais, máximos postais, bilhetes postais, fdc's, envelope do primeiro dia (EPD), envelopes Circulados, folhinhas, estampas eucalol, selos fiscais, cinderelas, talco neutro, líquido para identificar filigranas, CÉDULAS COMUNITÁRIAS, itens da coca-cola. www.filateliaenumismaticacarneiro.com. FILATELIA E CÉDULAS CARNEIRO (Fp), Rua Mazagão 390, Quadra A, Casa 4 - Condomínio Turmalina, Bairro Mangabeira, 44056.380 FEIRA DE SANTANA/BA. Tels. (75) 3626.2675 / (75) 99191.7634 Tim. FOL-167.

*ASSOCIAÇÃO FILATÉLICA DE JOINVILLE – participa FEIRA: Rua Príncipe, 2º domingo do mês e na EXPOVILLE, 3º domingo do mês. Os Associados colecionam Selos (Brasil, Alemanha, Áustria), Moedas, Cédulas, Cards e Cartões Telefônicos. Selos Temáticos Bombeiros/Moinhos/Times de Futebol/Trens. Responde sempre as cartas. CAIXA POSTAL 705, JOINVILLE/SC, 89201-970 BRASIL. E-mail: salferdesp@ig.com.br. L-Port.Engl. FOL-169.

*PHILATELY – Exchange of Stamps, View-cards and Maximum Cards, Mail Art, Big Mails, FDC's and old envelopes, Bank-notes, philatelic publications, Lottery, Postal History, Phone cards, etc. Cambio de sellos, postales, publicaciones filatélicas, arte postal, Sobres Primer Día, Loterías, tarjetas telefónicas, etc. SR. ROQUE FAVERO (Fp), Rua São Manoel, 1.632 – Aptº 202, PORTO ALEGRE/RS, 90620-110 BRASIL. L-Port.Engl.Espñ. FOL-169.

*EXCHANGE – Stamps with European countries. Mint recent issue. Only complete sets. Face value. Themes: Fauna, Flora, Soccer, Olympic Games, Transports, Sports. I send mint recent complet series of Brazil. MR. CLAUDIO P. CARDOSO (Fp), Caixa Postal 15.069, Centro, RIO DE JANEIRO/RJ, 20031-971 BRASIL. L-Port.Engl.Espñ. FOL-166.

*LOTEROFILIA – Procuco colecionadores de Bilhetes de Loteria para manter permutas. Disponho de material nacional e estrangeiro. CLAUDIO CONSTÂNCIO DA CRUZ (Fp), Caixa Postal 8, CARAPICUÍBA/SP, 06311-971 BRASIL. L-Port.Espñ. FOL-169.

*BRAZILIAN COLLECTORS CIRCUIT – Circuit with more of 600 members in the worldwide. Information- email: j.coelhojf@yahoo.com.br or write to: Caixa Postal 37904 – AGF Carrefour, RIO DE JANEIRO/RJ, 22640-102 BRASIL. FOL-169.

<p>CLEBER J. COIMBRA (NAB - Numismatas Associados de Brasília)</p> <p><i>Vende, Compra, Financia e Troca</i> <i>Cédulas e Cartões Telefônicos - do Brasil e Exterior</i> <i>Fornece todo tipo de Mat. p/ Colecionismo (ótimo preço)</i> <i>Organiza Vendas Sob Ofertas Nacionais / Internacionais</i></p> <p><i>SQN - 315- Bloco A- Aptº 305</i> <i>70774-010 BRASÍLIA/DF – BRASIL</i> <i>Tel. (61) 3272 3812. Cel. (61) 99987-6840</i> <i>E-mail. cleberjcoimbra@uol.com.br</i></p>	FP-999
--	--------

*CARTÕES-POSTAIS – permuta, 1 x 1, enviados em meu nome, sem envelope. RONALDO REIS (Fp), Caixa Postal 525, NATAL/RN, 59020-970 BRASIL. L-Port.Engl.Espñ. FOL-172.

*PERMUTO: Comemorativos usados Europa Ocidental emitidos até o ano 2000. SR. BRAZ MARTINS NETO (Fp), Rua Doutor Fabrício Vampré, 345 – 9º andar, SÃO PAULO/SP, 01014-020 BRASIL. FOL-170.

*PROCURO: Máximos Postais dos temas: “Meios de Transportes” e “Atividades dos Correios” e também Peças Filatélicas do tema “Minerais”. SR. ERNANI SANTOS REBELLO (Fp), Rua Cristóvão Nunes Pires, 170 – Aptº 601, Centro, FLORIANÓPOLIS/SC, 88010-120 BRASIL. FOL-166.

*COMPRO E VENDO: Moedas e Cédulas do Brasil e do Mundo e Colecionismo em Geral. Novo site <http://augustusnumis.com.br/> e atendimento pelo Facebook <https://www.facebook.com/rafaelaugustonumis> (Vendas sob Ofertas Toda Semana). L-Port.Engl.Espñ. FOL-176.

*FERROVIAS: Sou preservacionista de Ferrovias e Ferromodelismo e coleciono tudo sobre Ferrovias do Brasil e do Exterior. SR. JOSÉ FRANCISCO PAVELEC (Fp), Avenida Vicente Machado, 588/62, Centro, PONTA GROSSA/PR, 84010-000 BRASIL. L-Port. FOL-168.

*YURI VICTORINO – Consultoria em Gestão Arquivística, Numismática, Museus, Arquivos, Bibliotecas e Paleografia. CEMIP – CENTRO DE MEMÓRIA E INFORMAÇÃO PESSOAL – www.cemip.adb.inf.br – yvictorino@gmail.com. FOL-168.

*AMÉRICA-UPAEP – Desejo trocar selos “mint” com filatelistas que colecionem a temática AMÉRICA-UPAEP. Base de troca a combinar. Respondo a todas as cartas registradas (certificadas). SR. HELDER MOURÃO VIEIRA (Fp), Rua Arquiteto Márcio Alves, 160, Bairro Francisco Bernardino, JUIZ DE FORA/MG, 36081-620 BRASIL. E-mail: heldr1@terra.com.br. L-Port.Espñ. FOL-168.

*COLECCIONO Selos: Música e Circo; Postais: Aeroportos, Aviões, Música, Estádios de Futebol, Trens, Navios. Troco por selos emissões a partir 2010 – qualquer país – a combinar. SR. LUIZ FERNANDO BORGES PASSOS (Fp), Caixa Postal 7.283 – Pituba, SALVADOR/BA, 41811-971 BRASIL. L-Port.Engl. FOL-166.



ORCHIMANIA

Carimbos Temáticos, FDCs, Máximos Postais,
Telegramas, Inteiros Postais
Compra - Venda - Avaliação

Responsável pela continuação do:
Catálogo Zioni de Carimbos Comemorativos do Brasil
Já atualizado até 2012.

Grande Estoque e Variedade

Contato: José Evair Soares de Sá
www.orchimania.com.br
e-mail: evairsoares@gmail.com - Tel. (21) 2541-1834
Caixa Postal, 12042 AC Copacabana
22020-970 - Rio de Janeiro - RJ



*COLECCIONO: Moedas e Cédulas do Brasil; Selos temas: Presidentes do Brasil, Santos Dumont, Bandeiras e Pontes – Novos ou usados. SR. IVANOE RECHE LIRIA (Fp), Caixa Postal 72, Centro, SÃO BERNARDO DO CAMPO/SP, 09701-970 BRASIL. FOL-166.

*PROCURO Cédulas Europa e peças filatélicas tema Martinho Lutero (Martin Luther). Contato: wgebauer@terra.com.br. L-Port.Deut. FOL-165.

*ACESSE www.selosefilatelia.com.br e fique por dentro da filatelia brasileira e mundial. Notícias de emissões em primeira mão, artigos e reportagens filatélicas. FOL-165.



FILATÉLICA
vidal
www.filatelicavidal.com.br

SELOS, BLOCOS, FDC, MÁXIMOS POSTAIS, QUADRAS
CBC E CPD - BRASIL E EXTERIOR

MATERIAL FILATÉLICO: ÁLBUNS, CLASSIFICADORES,
PINÇAS, LUPA, PROTETORES
cliente@filatelicavidal.com.br

SEPS 712/912 - Conj.B - Bl. 1 - Sala 302 - Asa Sul - Brasília/DF - 70390-125
Fone: (61) 8420-0010 (agendar horário)

*BILHETES DE LOTERIA – Precisamos de Bilhetes antigos da Loteria Federal (1890 até 1934) e da Loteria da Capital Federal anteriores a 1890. Também Loterias dos Estados e outros Países. Ofertas para SYLVIO LUONGO (Fp), Rua Aurora, 880, Centro, SÃO PAULO/SP, 01209-000 BRASIL. E-mail: sylviol@casaluongo.com.br; site: www.loterofilia.com.br. FOL-180.

*COLECIONO E TROCO: Postais, Calendários, Cartões Telefônicos e outros itens. Informações: SR. JOSÉ CAMILO DIAS (Fp), Rua Francisco C. Pimentel, 581, Vila Isa, GOVERNADOR VALADARES/MG, 35044-110 BRASIL. L-Port.Espñ. FOL-165.

*LEIA E ASSINE o jornal FILACAP. Assinatura – 4 edições: apenas R\$ 40,00 (Exterior: US\$ 20/ EUR 20/ 20 IRCs). Solicite sua inscrição pelo e-mail: ac.filacap@gmail.com. FOL-200.



Filatelia Junges
“invista em selos raros!”
Compra e Venda de Selos

Fone: (0xx51) 3227-2943
Fax (0xx51) 3225-7197
e-mail: filatelicajunges@zipmail.com.br
site: www.filatelicajunges.com.br

Rua Andradas, 1.137 sala 1.513.
CEP: 90020-007 - Porto Alegre - RS / Brasil

*COLECIONO Selos de Fauna em geral e Esporte em geral (novos ou usados). Tenho selos destes temas para troca. SR. ANTONIO CARLOS A. DE CASTRO (Fp), Avenida Brasil, 1.124, Bairro Engenheiro Neiva, GUARATINGUETÁ/SP, 12521-000 BRASIL. E-mail: antonio.castro@multitecengenharia.com.br. FOL-200.

*POSTAIS de CACHOEIRA PAULISTA, LORENA e APARECIDA. Temos para venda. Preços especiais para quantidades. POSTAIS FILACAP (Fp), Caixa Postal 6, CACHOEIRA PAULISTA/SP, 12630-970 BRASIL. E-mail: ac.filacap@gmail.com. Tel. 12-9 9151-3659. L-Port.Espñ.Frnç.Engl. FOL-200.

***ANUNCIE AQUI. Informações: ac.filacap@gmail.com.
ADVERTISE HERE. Write to: ac.filacap@gmail.com.**

ANDORRA

*STAMP COLLECTING INTEREST: offering nice philatelic cover posted from the Principality of Andorra (Europa). TOPICAL INTEREST: receiving worldwide philatelic covers franked with stamps: Insets, Felines, Bees, Bats, Owl, Bird of Prey, Bear, Rotary, Scoutism, Red Cross, Cactus, Orchids. MR. MICHEL BRILLET (Fp), Xalet Terra Plana 10, Urb. Resid. Auvinya, Sant Julia de Loria, ANDORRA, AD 600. E-mail: michaelbrill75@hotmail.com. L-Frnç.Engl.Espñ. FOL-167.

ARGENTINA

Boletin Electronico PODIUM

Para Coleccionistas de Juegos Olímpicos
y Deportes Universales.
Novedades, Información temática etc.
Quienes quieran recibirlo gratuitamente
solicitenlo a:
jcasalia@infovia.com.ar
www.grupopodium.com.ar

FP-999

*COMPRO E VENDO HISTÓRIA POSTAL (Envelopes Circulados, preferivelmente até 1950), grande estoque de Argentina, Brasil e Países Latino-americanos. Também Temáticas importantes. E-mail: cvfil@fibertel.com.ar. FOL-169.

CHINA

*PU JIANG YOU LAN Stamp Banknote Phonecard Centre – Buy or sell P. R. China 1840-2010 Stamps, FDCs, Banknotes, Coins, Phonecards, China joint issues, Beijing 2008 Olympic and world characteristics (special) stamps. If you want buy or sell list, please send EURO 1.00 cash to: MR. FU YIN GEN (Fp), Rm. 364-9-103, Dong An Road, Shanghai 200032, P. R. CHINA. FOL-176.

CUBA

*DESEJO correspondientes para troca de selos – temas: Fauna, Flora e Turísticos. SR. ROBERTO GÓMEZ-CORTÉS GÓMEZ (Fp), C/. 26 nº 2102 e/. 21 y 23, Jaruco, Prov. Mayabeque, CP. 32800, CUBA. L-Espñ. FOL-165.

*COLECCIONO Sellos – series completas nuevas ó canceladas y hojas bloque, SPD (FDC), Billetes de Banco, Billetes de Lotería. Procuo amigos en todo el mundo. Respondo siempre. SR. LÁZARO MOYA DOMÍNGUEZ (Fp), Apartado #3, Pedro Betancourt, Matanzas, C.P. 42700 CUBA. L-Espñ.Port.Engl. FOL 167.

*INTERCAMBIO sellos series mint temáticas: Animales Productivos (diversas especies), Transportes (trenes, autos, barcos, aviones), Deportes y otros - worldwide. SR. DONALD CALZADILLA DODD (Fp), Federación Filatélica Cubana – CF CERRO, Apartado 2222, La Habana 2, CP 10200, CUBA. E-mail: cony@enet.cu. L-Espñ.Engl. FOL-165.

FILATELIA – Deseo canje en series completas nuevas (mint) cualquier tema y de todos los países. Desarrollo 15 temáticas diferentes: Flora, Fauna, Equinos, Perros y Gatos, Obras de Arte, Pinturas y Desnudos, Reyes, Reina Isabel II, Papa Juan Pablo II, Princesa Diana y otros. SR. JORGE DAVID FERIA GONZÁLEZ (Fp), Calle 6ta. Nº 301 Esquina a Calle E, Reparto Sueño, Santiago de Cuba, CUBA, C.P. 90900. FOL-165.

FAROE ISLANDS

Faroe Islands Stamps



[f /faroestamps](https://www.facebook.com/faroestamps)

On 20 March 2015 the Faroe Islanders could experience one of nature's greatest spectacles - a total solar eclipse.

Buy the stamps online!

Multilingual website: www.stamps.fo FO-DK-EN-DE-FR-ES-CN

Posta  FAROE ISLANDS

Posta Stamps Óðinshædd 2
FO-100 Tórshavn Faroe Islands

GERMANY

MICHEL Collectors' Catalogues

Outstanding!

MICHEL Catalogues inform you in all important aspects of stamps, postal stationery, letters, cancels and coins. Moreover, there is MICHEL-Rundschau, the monthly journal, MICHEL's Colour Guide, MICHEL "Exclusive" Albums, the MICHEL Online Catalogue, MICHEL collectors' software, as well as philatelic accessories. Your dealer will be pleased to show you MICHEL's entire range of products.

Make more of your stamp collection with MICHEL.

MICHEL

Schwarzeberger Verlag GmbH
Ohmstr. 1 · 85716 Unterschleißheim · Germany
www.michel.de

HUNGARY

STAMP exchange proposal! (I'm sending the double of the value) If you send me complete mint topical issues, m/s, sheetlets, I send you the same in Hungarian stamps but the double of the catalogue value (from the period 1960-1990). I'm looking for mint topical issues (birds, fauna, sport, a.s.o., 1960-2015) from ANY country of the world, sending in exchange Hungarian stamps. Counts: 1:2 (I mean I'm sending the double of the catalogue value). **Contact: stampweb@invitel.hu**. If someone is interested, just write, I'm sending first. SZEBÉNYI ISTVÁN (Fp). www.stampweb.hu. FOL-167.

ITALY

***QUINTAVALLE ALBERTO** – Exchange 100x100 postage stamps – Armenia, Austria, Belgium, Czechoslovakia, France, Israel, Great Britain, Gibraltar, Germany, Hungary. Nuovi al facciale + spese Raccomandate. QUINTAVALLE A. & M. (Fp), Via Dei Mille n. 18, 35141 Padova (PD), ITALIA. FOL-200.

***COLLEZIONISTI** se interessano francobolli nuovi/usati Italia, S. Marino, Vaticano e paesi Europei ed Asiatici in cambio dei paesi America Latina della tematica Sport, Papi specialmente Francesco in serie complete, oltre personaggi scientifici, poeti. Faccio invio per sole 50 Euro o Dollari USA delle serie Italia, Vaticano, S. Marino del valore del catalogo di 150 e spedizione a mie spese. Invio, se richiesto, una copia del notiziario 3T con un Omaggio collezionistico. Avviso sempre valido. Scrivere a: **COMM. ANTONIO SANTARSIERO** (Fp), Via Nitti, 24, 85100 Potenza, Lucania, ITALIA. Rispondo a tutti e con massima serietà. FOL-200.

*I COLLECT & EXCHANGE View Cards, Banknotes, Coins, Phone Cards. EXCHANGE 100 x 100 Postage Stamps, worldwide. MR. GUIDA RENATO (Fp), Via Pasini 31/H, 36033 Isola Vicentina (VI), ITALY. FOL-165.

MICRONESIA (FEDERATED STATES OF)

*INTERESTS & HOBBIES: Swap/collect all collectibles, with all interest w.wide. Ex-Ad, FBs, Collections. Give phonecards for Banknotes currency notes etc. Write now! Age: 78 (a gr. grandpa, WWII survivor). MR. PETER KABORAG (Fp), P. O. Box 365 – 1215Br., Yap, FM 96943-0365, (U. S. A.), FEDERATED STATES OF MICRONESIA, Pacific Ocean. L-Engl. FOL-166.

POLAND

*I'M INTERESTED in collecting Stamps, Postcards and View Cards of subject Flora, Fauna, Trains, Aviation, Navy; Brasil 2008-2016 and worldwide. I offer stamps, postcards of Poland, Russia and Ukraine. MR. MANIECK WALDEMAR (Fp), 43-303 *Bielsko-Biała*, ul. Czwartaków 3 /4, POLSKA – POLAND (POLÔNIA). L-Engl.Russian. FOL-165.

SWEDEN

STAMPS- Would like to exchange stamps with the whole world. Please send your letter with air mail to: MR. GEORG MARK (Fp), Köpenhamnsvägen 2, 217 43 Malmö, SWEDEN (SUÉCIA). L-Engl.Deut. FOL-170.

SWITZERLAND

*OLYMPIC GAMES, Sports, Tennis, Aerogram, unusual Covers, League of Nations, SCADTA Covers. I'm looking for RIO 2016 Olympic Stamps on Covers + Special Postmarks! MR. J. L. EMMENEGGER (Fp), P. O. Box 110, 1009 Pully, SWITZERLAND (SUIÇA). L-Engl.Deut.Frnç.Ital. FOL-165.

ADVERTISEMENTS on FILACAP ON LINE:

***SMALL ADS (up to 30 words): US\$ 2 / 2 IRC's / EUR 2**

***SPECIAL ADS (6cm x 6cm - about 2.4in x 2.4in): US\$ 5.00 / 5 IRC's / EUR 5.00**

All payments should be done either in cash, IRC's, or in mint (new) thematic stamps in complete series.

Informations: ac.filacap@gmail.com.

APOIO CULTURAL

 <p>multitec engenharia e automação www.multitecengenharia.com.br/automacao.htm</p>	<p>APOIO CULTURAL</p>  <p>Clube Filatélico e Numismático de Lorena 1955 - 2015</p>
--	--



FEDERAÇÃO BRASILEIRA DE FILATELIA

Uma nova proposta para a
Filatelia no Brasil

www.febraf.net.br