



Caixa Postal 06, Cachoeira Paulista/SP, 12630-970 BRASIL

Sites: www.acfilacap.com.br e www.filacap.com.br.

E-mail: ac.filacap@gmail.com

VISITE NOSSO SITE www.acfilacap.com.br e veja as edições anteriores do FILACAP ON LINE. OTHER EDITIONS OF FILACAP ON LINE IN THE SITE www.acfilacap.com.br.

Boletim Eletrônico nº 132 – 20.02.2014

FILATELIA



*CROÁCIA- 07.02.2014, XXII Jogos Olímpicos de Inverno Sochi 2014 (3.10 HRK).



*EQUADOR- 27.01.2014, Patrimônio Cultural Industrial do Equador – Fábrica Imbabura (2 x US\$ 1.00).
30.01.2014, 15 Anos da Assinatura dos Acordos de Brasília (US\$ 5.00).



*ESPANHA- 02.01.2014, a) Arcos e Portais Monumentais (caderneta, 8 x porte A); b) Turismo (0,76 €). 03.01.2014, a) 300 anos da Real Academia Espanhola (0,38€); b) 500 anos da chegada de Ponce de León à costa da Flórida (0,92€); c) Centro europeu de investigação Nuclear 90,54€). 20.01.2014, a) Personalidades – 300 anos do nascimento do Frei Junípero Serra (0,92€); b) Personalidades: Pedro Cieza de León (0,92€).



*ISLÁNDIA- 16.01.2014, a) Série Turismo III (ISK 175.00 e 230.00); b) 100 anos do Eimskip (ISK 175.00); c) Águia da cauda branca (ISK 112.00); d) 100 anos do Escritório de Estatísticas da Islândia (ISK 130.00).



*JERSEY- 14.01.2014, Mansões (45p, 55p, 60p, 68p, 80p e 88p).



*LITUÂNIA- 04.01.2014, 300 anos do nascimento do pastor e poeta Kristijonas Donelaitis (1.55 Lt). 16.01.2014, XXII Jogos Olímpicos de Inverno Sochi 2014 (2.15 Lt e 2.90 Lt). 31.01.2014, Ano Novo Chinês – Ano do Cavalo (bloco, 7.00 Lt).



*NORUEGA- 07.02.2014, Jogos Olímpicos de Inverno Sochi 2014 (4 x porte A).



*PORTUGAL – MADEIRA- 27.01.2014, CTT – Sociedade Aberta – Sempre presente (bloco, € 1.70).



*REPÚBLICA TCHECA- 05.02.2014, a) XXII Jogos Olímpicos de Inverno Sochi 2014 (25 CZK); B) Jogos Paralímpicos de Inverno Sochi 2014 (13 CZK).



*RÚSSIA- 24.01.2014, XXII Jogos Olímpicos de Inverno Sochi 2014 (15 x 25 Rb).



*SUIÇA- 06.02.2014, 140 anos do estabelecimento de Relações Diplomáticas entre a Suíça e o Japão (CHF 1.00 e 1.90).



*TAIWAN (ROC)- 20.02.2014, Preservação das Aves – Faisão de Winhoe (2 x NT\$5. NT\$10 e NT\$12; bloco, NT\$25).

NUMISMÁTICA

MOEDAS DAS OLIMPIADAS RIO 2016







MOEDAS DAS OLIMPIÁDAS RIO 2016. O Banco Central apresentou o desenho das 36 moedas comemorativas criadas para homenagear a realização dos Jogos Olímpicos e Paralímpicos Rio 2016. O pacote conta com 16 moedas de R\$ 1, de circulação comum, quatro de ouro e 16 de prata. As primeiras moedas estão previstas para entrar em circulação em agosto deste ano e terão outras três fases de lançamento, previstas para fevereiro de 2015, agosto de 2015 e fevereiro de 2016. Em cada lançamento, serão emitidas quatro novas moedas de circulação comum, quatro de prata e uma de ouro. O Comitê Rio 2016 prestou todo o suporte técnico necessário para o projeto, desenvolvido pelo Banco Central e pela Casa Moeda e aprovado pelo Conselho Monetário Nacional (CMN).



*CAZAQUISTÃO- 2014, Ano do Cavalo – moeda de 500 Tenge.



*E. U. A. – 2014, Série Parques Nacionais – moedas de 25 cents (moedas de números 21 a 25).



***FINLÂNDIA**- 2014, Série Natureza Nórdica: Deserto – moeda de 5 Euros – material: centro – CuNi e anel – ouro nórdico; diâmetro: 27,25mm; peso: 9,80g.



***POLÔNIA**- 2014, Cavalo Konik Polonês – moeda 2 Zł – material: Ouro Nórdico, CuAl5Zn5Sn1; diâmetro: 27,0mm; peso: 8,15g; 800.000 peças.



***ROMÊNIA**- 2014, 100 anos do Comitê Olímpico Romeno – moeda de prata de 10 Lei.



*RÚSSIA- 10.01.2014, 150 anos do Zoo de Moscou – moedas de 3Rb (material: Ag 925/1000; diâmetro: 39,0mm; peso: 31,1g; produção: 3.000 peças) e de 1000Rb (material: Au 999/1000; diâmetro 50,0mm; peso: 155,5g; produção: 250 peças).



*UCRÂNIA- fev.2014, XXII Jogos Olímpicos de Inverno Sochi 2014 – moedas de 2 Hrvnia (material: CuNiZn; diâmetro: 31,0mm; peso: 12,8g; produção: 15.000 peças) e 10 Hrvnia (material: Ag; diâmetro: 38,6mm; peso: 31,2g; produção: 2.000 peças).



*VATICANO- 2014, Série circulante em Euros – Papa Francisco – 8 moedas.



*MOLDOVA- 2013, Cédula de 200 Lei – frente: Estefan III, príncipe da Moldávia e verso: Prefeitura de Chisinau.



*TERRITÓRIOS FRANCESES DE ULTRAMAR- 2014, cédula de 500 Francos CFP.

CARTOFILIA

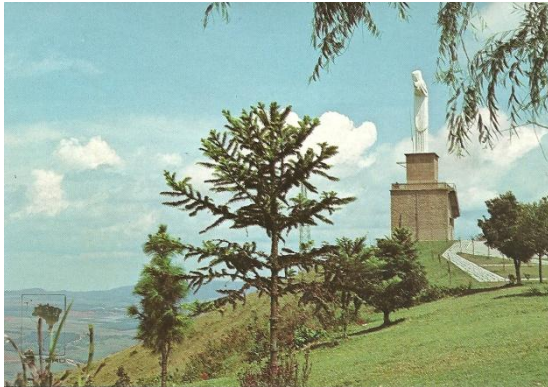

***POÇOS DE CALDAS/MG**- Quatro postais desta cidade que nos é particularmente muito querida: da Edicard Editora Cultural Ltda. – Cristo Redentor no alto da Serra São Domingos (ref. 461-06); da Postais de Minas, em foto de Sérgio Ricardo de Freitas (fev. 2007) – Relógio Floral; de Paisagens do Brasil em fotos de Geraldo Soares Pereira – Teleférico (ref. 32) e Recanto Japonês (ref. 49).

TELECARTOFILIA



***MONGÓLIA**- Motivos diversos.

NOTÍCIAS & INFORMAÇÕES



LEILÕES DA RHM - Aproveite e participe dos nossos leilões on-line - www.rhmleiloes.com.br. O site já é um sucesso e com a sua participação ficará ainda melhor.

Programação:

Encerramento dia 16 de março de 2014: Leilão da **Coleção "SOROCABA"** - formada de selos do Império até selos modernos (2001). Forte em carimbologia, Inteiros Postais, Dom Pedro com legendas e conjuntos e coleções IMPERDÍVEIS. Visite a partir do dia 15 de fevereiro (principalmente o capítulo 27) e não perca esta grande chance de fazer um BOM NEGÓCIO.

Em seguida a já famosa **coleção BANDEIRANTE**.

VISITE JÁ <http://www.rhmleiloes.com.br/>. Preços **IMBATÍVEIS**.

MOVIMENTO ASSOCIATIVO

***BELÉM/PA** – Fundada em 1933, a **SOCIEDADE PHILATELICA PARAENSE (SOPHIPA)** realiza suas reuniões mensais no segundo sábado do mês na Agência dos Correios. Mais informações sobre a entidade podem ser obtidas **no site** www.sophipa.com.br; **e-mail:** sophipa1933@gmail.com ou diretamente com a SOPHIPA (Fp), Travessa Vileta, 2.760 – Sala 101, BELÉM/PA, CEP: 66095-346. Tel. 91-8245-5660/8884-1007.

ASSOCIAÇÃO FILATÉLICA E NUMISMÁTICA DE BRASÍLIA

*Uma entidade a serviço do colecionador.
Serviços de novidades, vendas sob ofertas e boletim
trimestral com artigos diversos e variado noticiário.*

**Reuniões aos sábados a partir das 14h na sede
própria: SRTN - Edifício Brasília Rádio Center. -
Quadra 702 Bloco P- sobreloja 10 - em Brasília/DF**

Cep: 70719-900 - Tel (61) 3328-8446 ou

Fax - 24 horas - (61) 3347-6193.

Correspondência: Caixa Postal 6261

Agência W - 3 - Quadra 508 - Norte

Brasília/DF - CEP: 70740-971

afnb@uol.com.br

FP-999

ATENÇÃO: As publicações neste espaço são gratuitas. As entidades interessadas podem enviar sua própria divulgação nas dimensões 6cm x 6cm e publicaremos sempre que houver espaço.

ENCONTROS



*Dias 07 e 08.03.2014, Encontro Especial dos 90 Anos da SNB – Sociedade Numismática Brasileira. Local: São Paulo/SP.

*De 27 a 28.03.2014, Encontro da Sociedade Gaúcha de Numismática. Local: Porto Alegre/RS.

*Dias 04 e 05.04.2014, Encontro da Sociedade Numismática Paranaense. Local: Curitiba/PR.

Colecione Selos

30

CONVITE - RJ 2014
ENCONTRO DE FILATELIA

14° Encontro Internacional de Filatelia
- Seminário Internacional de Filatelia Temática -
(Palestrante convidado: Damian Lage - Zurich - Suíça)
- Curso de Filatelia para iniciantes -
(Inscrições no Clube Filatélico do Brasil - 2240-5267)

Local - Golden Park Hotel - Salão de Eventos
Rua do Russel, 374 - Glória - RJ

11 e 12 de Abril de 2014 - 09:00 às 18:00 hs.
13 de Abril de 2014 - 09:00 às 14:00 hs.

ABCF – Associação Brasileira dos Comerciantes Filatélicos
FEBRAF – Federação Brasileira de Filatelia

ENTRADA FRANCA

*De 11 a 13.04.2014, 14º Encontro Internacional de Filatelia - RJ 2014. Local: Golden Park Hotel – Salão de Eventos, Rua do Russel, 374 – Glória, Rio de Janeiro/RJ.

*De 01 a 04.05.2014, Encontro da Sociedade Filatélica e Numismática de João Pessoa. Local: João Pessoa/PB.

1º ENCONTRO DE MULTICOLECIONADORES EM VITÓRIA ESPÍRITO SANTO
Dias 23 e 24 de Maio de 2014
 De 09h00 às 17h00
 Hotel Canto do Sol - Av. Dante Michelino, s/n - Praia de Camburi
 Vitória/ES - Reservas: Ana Mara ou Juliana 027 3395-1700
 rcantodosol@aphoteis.com.br

Compra, venda e troca:

Cédulas **Selos** **Moedas**

Cartões Telefônicos **Cartão Postal** **Antiquidades em Geral**

Contato:
 Nilo Bastos Tel.: 27 9936-5855 / E-mail: nilo.bastos.60@gmail.com
 BOTO FÊ EM VITÓRIA - CONTAMOS COM SUA PRESENÇA

PATROCÍNIO

ERREIRINHA self-service
 Rua Mª. Eleonora Pereira, 940
 LJ 01 - Jardim da Penha - Vitória/ES
 Tel.: 27 3225-5929

*Dias 23 e 24.05.2014, 1º Encontro de Multicolecionadores em Vitória/ES. Local: Hotel Canto do Sol, Av. Dante Michelino, s/nº, Praia de Camburi, Vitória/ES. Contato: Nilo Bastos – tel. 27-9936-5855; e-mail: nilo.bastos.60@gmail.com.

Encontro de Colecionadores Lorena 2014
 De 07 a 11 de junho de 2014 – Horários das 09h00 às 17h00

10º Encontro FILACAP de Colecionadores
 Dias 07 e 08 de junho de 2014
 Venda, compra e troca de Selos, Cartões Telefônicos, Cédulas, Moedas, Cartões-Postais, Antiquidades e outros itens colecionáveis.

Exposição Filatélica de Um Quadro
 Homenagem ao Prof. Araldo de Azevedo
 De 07 a 11 de junho de 2014

Local:
 Casa de Cultura de Lorena
 Rua Viscondessa de Castro Lima, 10 - Centro
 Próximo à Catedral N. S. Piedade - Lorena SP
ENTRADA FRANCA

Informações e Reservas de Mesas:
 Telefone (14) 6101-1558 / 6151-6430 (Maurício)
 Site: www.acfilicap.com.br
 E-mail: acfilicap@gmail.com

Realização: **Apoio:**

FILACAP **CORREIOS** **PREFEITURA Lorena** **Câmara Municipal de Lorena** **Lions Club de Lorena**

Clube Filatélico e Numismático de Lorena **multitec** **BRASIL** **BRASIL** **FILIPES**

***Dias 07 e 08.06.2014, 10º ENCONTRO FILACAP DE COLECIONADORES.**

Local: Lorena/SP. Organização: Associação Cultural Filacap e Clube Filatélico e Numismático de Lorena. Apoio: FEBRAF, FEFIESP, ABRAJOF, CORREIOS, Prefeitura Municipal de Lorena através da Secretaria de Cultura, Câmara Municipal de Lorena e Lions Clube de Lorena. Informações: ac.filacap@gmail.com. Reserva de mesas: Mauricio – tel. 12-3101-1558/99151-3659.

***Dias 07 e 08.06.2014, Encontro Sul Brasileiro de Colecionadores.** Local: Timbó/SC.

***Dias 18 e 19.07.2014, Encontro da Sociedade Numismática Brasileira.** Local: São Paulo/SP.

***Dias 02 e 03.08.2014, Encontro de Colecionadores da Associação Filatélica e Numismática de Santa Catarina.** Local: Hotel Castelmar, Florianópolis/SC. Venda, Compra e Troca de Selos, Cédulas e Moedas, Cartões-postais, Cartões telefônicos, Antiguidades e objetos colecionáveis em geral. Informações: www.afsc.org.br.

***Dias 12 e 13.09.2014, Encontro da Sociedade Numismática Paranaense.** Local: Curitiba/PR.

***De 18 a 20.09.2014, Encontro de Multicoleccionismo do Ceará.** Local: Fortaleza/CE.

***Dias 03 e 04.10.2014, Encontro da sociedade Numismática Brasileira.** Local: São Paulo/SP.

***De 10 a 12.10.2014, Encontro do Clube Filatélico e Numismático de Santos.** Local: Santos/SP.

***Dias 17 e 18.10.2014, Encontro do Clube Filatélico e Numismático de Taquara.** Local: Taquara/RS.

***Dias 24 e 25.10.2014, Encontro da Associação Brasileira de Numismática.** Local: Rio de Janeiro/RJ.



***De 30.10 a 01.11.2014, 9º Encontro Nacional de Numismática.** Local: San Marino Suíte Hotel de Goiânia/GO. Organização: Sociedade Goiana de Numismática. Informações: Celso Baylão – 62-3223-3300/8405-4730; Gilberto Bailão – 61-3328-1674/8158-7343.

***De 13 a 16.11.2014, Encontro da Associação Filatélica e Numismática de Brasília.** Local: Brasília/DF.

*De 04 a 06.12.2014, XVIII Congresso Brasileiro de Numismática. Local: São Paulo/SP. Realização: Sociedade Numismática Brasileira.

ATENÇÃO: Agradecemos o envio das comunicações sobre eventos para:
ac.filacap@gmail.com.

EXPOSIÇÕES NO BRASIL

*De 01 a 03.05.2014, I MOSTRA FILATÉLICA DE CACOAL. Organização: Clube Filatélico de Cacoal/RO. Participação de filatelistas da região. Informações: Adriano Cezar Sedlaceck (Fp), Caixa Postal 192, Cacoal/RO, 76960-970.



*De 07 a 11.06.2014, EXPOSIÇÃO FILATÉLICA DE UM QUADRO. Exposição não-competitiva aberta a expositores residentes no Brasil. Local: Lorena/SP. Organização: Associação Cultural Filacap e Clube Filatélico e Numismático de Lorena. Apoio: CORREIOS, Prefeitura Municipal de Lorena através da Secretaria de Cultura, Câmara Municipal de Lorena e Lions Clube de Lorena. Informações: ac.filacap@gmail.com. Regulamento e ficha de inscrição: www.acfilacap.com.br/lorena2014.html.

LORENA 2014 - Regulamento Particular

- Art. 1º : A Exposição denominar-se-á LORENA 2014, Exposição Filatélica de Um Quadro, tendo por objetivo divulgar a Filatelia;
- Art. 2º : As entidades organizadoras são a Associação Cultural Filacap e o Clube Filatélico e Numismático de Lorena, com apoio da Federação Brasileira de Filatelia (FEBRAF), da Federação das Entidades Filatélicas do Estado de São Paulo (FEFIESP), da Empresa Brasileira de Correios e Telégrafos (CORREIOS), da Associação Brasileira de Jornalistas Filatélicos (ABRAJOF), da Prefeitura Municipal de Lorena e do Lions Clube de Lorena;
- Art. 3º : A LORENA 2014 rege-se pelo presente Regulamento Particular;
- Art. 4º : A Comissão Organizadora e o Comissário Geral acham-se relacionados em anexo e a LORENA 2014 será realizada em Lorena/SP, de 07 a 11 de junho de 2014, na Casa da Cultura de Lorena, estando aberta ao público, diariamente, das 09h00 às 17h00;
- Art. 5º : A LORENA 2014 é aberta a todos os interessados, residentes no território nacional, havendo uma taxa de R\$ 25,00 (vinte reais), por participação;
- Art. 6º : A LORENA 2014 será não competitiva, sendo que todos os participantes serão agraciados com medalha e diploma;
- Art. 7º: Havendo disponibilidade de espaço, poderão ser aceitas mais de 1 (uma) inscrição por participante;

Parágrafo 1º : O Comissário tem poderes para recusar qualquer coleção;

Art. 8º: A inscrição, de cada participação, será efetuada por intermédio do comissário, em formulário próprio, até 30 de abril de 2014, em 03 (três) vias, sendo que a 1ª via fica de posse da CO, a 2ª via deve ser juntada no interior da embalagem da coleção e a 3ª via fica de posse do expositor. Os formulários de inscrição acham-se disponibilizados no site da FILACAP <http://www.acfilacap.com.br/lorena2014.html>;

Art. 9º - A confirmação da admissão será comunicada ao expositor até 10 de maio de 2014, após a seleção final;

Art. 10º - As participações que forem encaminhadas por via postal devem estar de posse da CO até 31 de maio de 2014 e as entregues pessoalmente até 02 de junho de 2014. A desmontagem ocorrerá em 12 de junho de 2014;

Art. 11º - Acham-se previstos eventos e atividades paralelas, cuja programação será oportunamente divulgada;

Art. 12º - A embalagem das participações deve ser adequada para o transporte, respeitando-se as exigências dos Correios quanto às condições de acondicionamento;

Art 13º - Todas as participações, destinadas à exposição que forem enviadas por via postal, deverão ser enviadas e serão restituídas por meio de SEDEX com valor declarado, respeitado o valor máximo estipulado aceito pelos Correios, salvo expressa recomendação em contrário.

Parágrafo 1º - O expositor que desejar levar pessoalmente sua coleção, deverá atentar para os prazos previstos para a montagem e a desmontagem.

Art. 14º - Os casos omissos neste Regulamento serão resolvidos pela Comissão Organizadora.

INFORMAÇÕES GERAIS

01- Período: 07 a 11 de junho de 2014.

02- Local: Casa da Cultura de Lorena, Rua Viscondessa de Castro Lima, 10, Centro, Lorena/SP.

03- Os painéis expositores possuem 1,00m x 1,20m, com capacidade para exposição de 16 folhas de aproximadamente 22 cm x 29 cm.

04- A taxa de inscrição é de R\$ 25,00 (vinte e cinco reais) por participação.

05- Prazos a serem atendidos:

-Inscrição de Expositores: 30 de abril de 2014;

-Confirmação da Inscrição: 10 de maio de 2014;

-Recebimento das participações:

*Via postal: 31 de maio de 2014;

*Pessoalmente: 02 de junho de 2014.

06- Endereço para envio das coleções:

EXPOSIÇÃO FILATÉLICA LORENA 2014

A/C FILACAP

CAIXA POSTAL 06

CACHOEIRA PAULISTA/SP

12630-970

07- Comissário da LORENA 2014: José Maurício do Prado – tels. 12-3101-1558/99151-3659; e-mail: ac.filacap@gmail.com.

08- Taxa de Inscrição: pagamento em cheque nominal à ASSOCIAÇÃO CULTURAL FILACAP ou depósito na conta (em nome da A. C. FILACAP) - Caixa Econômica Federal: Ag. 2003 – c/poup. 013-00006818-0.

09- Formulário de inscrição no endereço: <http://www.acfilacap.com.br/lorena2014.html>.

10- Informações e Regulamento também estão nas edições recentes do FILACAP ON LINE e na edição 180 do jornal FILACAP.

A participação dos expositores nas exposições oficiais é fundamental, pois representa uma grande oportunidade de contato com os colegas filatelistas, jurados e dirigentes filatélicos, troca de ideias, conhecimento das novidades em geral, etc.

PARTICIPE - COMPAREÇA – DIVULGUE. INCENTIVE A FILATELIA

EXPOSIÇÕES NO EXTERIOR



31.05 a 04.06.2014, Copa Cuba Internacional de Filatelia HABANA 2014 – Comemoração dos 50 anos da Federação Cubana de Filatelia. Organização: Federação Filatélica Cubana com apoio do Ministério das Comunicações e do Grupo Empresarial Correios de Cuba sob os auspícios da Federação Interamericana de Filatelia (FIAF). Cada equipe de competição será composta por 5 coleções, com a seguinte composição : Filatelia Clássica de Adultos (Tradicional, História Postal , Inteiros Postais e Aerofilatelia), Filatelia Temática de Adultos, Filatelia Juvenil ; coleção de Um Quadro (de qualquer classe de adultos), e também uma quinta coleção de qualquer tipo , por opção dos expositores. Com este formato, coleções temáticas também podem ser representadas (pelo menos teoricamente), em duas categorias adicionais entre as enumerados: Um Quadro e Filatelia Juvenil . Cabe a cada equipe de competição definir a melhor estratégia para marcar a maior quantidade de pontos possível. Vale a pena notar que o FFC já tem boa experiência neste tipo de competição, muito popular entre os filatelistas cubanos, com edições nacionais já realizadas naquele país caribenho. (Fonte: site FIAF - <http://www.fiaf-filatelia.com>)



***07 a 12.08.2014, PHILAKOREA 2014.** Local: Seul, República da Coréia. Comissário para o Brasil: Sr. Luis Cláudio Fritzen – e-mail: luisfritzen@yahoo.com.br.



***24 a 28.09.2014, SPM EXPO 2014 – Exposição Filatélica Internacional FIAF.** Colaboração de DCSTEP, Municipalidade de St-Pierre, Conselho Territorial e reconhecimento FIAF. Participação das federações filatélicas do Brasil (FEBRAF), Canadá, Chile, Colômbia, França e Estados Unidos. Organização: Club Philatélique SPM. Inscrição até 31.05.2014 para as classes: Tradicional, História Postal, Inteiros Postais, Temática, Aerofilatelia, Maximafilia, Selos Fiscais, Open Class e Um Quadro. Jurados do quadro da FIP. Comissário para o Brasil: Sr. Reinaldo Estevão de Macedo (reinaldo_macedo@uol.com.br). Informações: www.spm-expo.com.



***14 a 18.10.2014, EXFILNA 125 – Exposição Filatélica Continental – III Exposição do Pacífico Sul. EXFINA 2014 – Exposição Filatélica Nacional.** As exposições comemoram os 125 anos da Sociedad Filatélica de Chile. Local: Museo Nacional Aeronautico y del Espacio de la FACH.



***01 a 06.12.2014, MALAYSIA 2014 World Youth Exhibition.** Local: Kuala Lumpur Convention Centre, Kuala Lumpur, Malásia. Classes de competição: Filatelia Juvenil, incluindo Literatura Juvenil e a Classe Open Philately. Também foi aberta a participação de expositores adultos para as classes de Filatelia Temática e Filatelia Moderna (século 21). Para estas modalidades será cobrada a taxa de US\$ 50.00 por quadro, enquanto a Filatelia Juvenil está isenta. Estarão disponíveis 1.000 quadros. O Comissário para o Brasil é o Sr. Carlos Dalmiro Silva Soares – e-mail: petrofilatelista@fastmail.com. Maiores informações poderão ser obtidas no site: <http://malaysia2014.com.my>.



***De 13 a 16.05.2015, LONDON 2015 EUROPHILEX – Exposição Europeia competitiva de Filatelia com aproximadamente 1.200 quadros.** Local: The Business Design Centre, Londres. Patrocínio FEPA com reconhecimento FIP. Informações: <http://london2015.net>; contact@london2015.net.



***Ago/2015, SINGAPORE 2015** – em comemoração aos 50 anos (Jubileu de Ouro) de Cingapura. Local: Marina Bay Sands Convention Center. Patrocínio da FIP e auspícios da FIAP. Organização: Association of Singapore Philatelists (ASP). Tema: Selos para todas as idades. Informações: <http://www.singpex.com/singapore2015.html>.



***De 22 a 29.05.16, NEW YORK 2016 - USA's Eleventh International Philatelic Exhibition – NY 2016**, em New York, Estados Unidos. Exposição mundial geral FIP; local: Jacob Javits Center. Informações: www.ny2016.org.

ATENÇÃO: Solicitamos aos organizadores de Encontros e Exposições, por favor, que nos enviem com antecedência informações sobre seus eventos.

ANÚNCIOS ECONÔMICOS – LITTLE ADVERTISEMENTS

ANÚNCIOS NESTE ESPAÇO:

***ANÚNCIOS ECONÔMICOS (até 30 palavras): R\$ 5,00 por edição– grátis para assinantes do jornal FILACAP.**

***ANÚNCIOS ESPECIAIS (6cm x 6cm ou 9cm x 4cm): R\$ 20,00 por edição.**

ADVERTISEMENTS on FILACAP ON LINE:

***SMALL ADS (up to 30 words): US\$ 2 / 2 IRC's / EUR 2**

***SPECIAL ADS (6cm x 6cm -- about 2.4in x 2.4in): US\$ 10.00 / 10 IRC's / EUR 10.00**

All payments should be done either in cash, IRC's, or in mint (new) thematic stamps in complete series.

BRASIL

APRFILATELIA

SELOS DO BRASIL IMPÉRIO/República. Bilhetes
postais e REICH
aprfilatelias.blogspot.com

SELOS, POSTAIS, COLECCIONISMO
eshops.mercadolivre.com.br/APRFILATELIA

E-MAIL

aprfilatelias@terra.com.br

Atendo mancolista de selos brasileiros.

Selos, porcelanas brasileira, postais, fotografias,
documentos, plásticos, medalhas, fichas, revistas,
livros de arte/história.

Oferta de Quadras Comemorativas Novas Após Ano 1969.

25 quadras - 100 selos R\$ 10,00
50 quadras - 200 selos R\$ 20,00
100 quadras - 400 selos R\$ 40,00
Catálogo de selos do Brasil
RHM 2013 com o brinde R\$ 180,00
livre de porte.

Sérvulo Nunes
Tel.: (32) 3217-0537
E-mail: filatelaservulo@gmail.com
Caixa Postal 148
36001-970 - Juiz de Fora-MG

hobby
Mint®

ACESSÓRIOS PARA COLEÇÕES

Selos·Moedas·Cédulas·Discos·Relógios·Magia

Muito mais opções, qualidade e satisfação!

LINDNER
Das Original

BCW

Loja virtual
www.hobbymint.com.br



FILATÉLICA PENNY BLACK

SELOS - Comemorativos do Brasil - Novidades
Internacionais - Países/temas - Pacotaria
Temáticos usados - Disney

CÉDULAS - Nacionais e Estrangeiras

GRANDE MALA DIRETA - solicite lista

Fone: (11) 3222-0277 / 3331-2822

Fax: (11) 3362-0782

Internet: <http://www.portaldoselo.com.br>

E-mail: pennyblack@portaldoselo.com.br

Rua Aurora, 776 (esquina Av. Vieira de Carvalho),
Conj. 257/258

Caixa Postal 405 - São Paulo /SP, CEP: 01031-970

AVBN

ASSOCIAÇÃO VIRTUAL BRASILEIRA
de
NUMISMÁTICA

SOMOS UMA INSTITUIÇÃO SEM FINS LUCRATIVOS QUE VISA A INOVAÇÃO
NA NUMISMÁTICA BRASILEIRA, EM NOSSO SITE OFICIAL TEMOS UM ESPAÇO
RESERVADO PARA O LIVRE COMÉRCIO ENTRE OS ASSOCIADOS. E NÃO PARA
POR AÍ! TEMOS UMA BIBLIOTECA ONLINE PARA O DESFRUTE DOS NOSSOS
USUÁRIOS, ALÉM DE MUITOS OUTROS BENEFÍCIOS.

Faça parte do maior movimento numismático brasileiro na web!

Site: Avbn.net

Página no Facebook

<https://www.facebook.com/avbnumis>

*CATÁLOGO DE CARIMBOS COMEMORATIVOS - O Sr. José Evair Soares de Sá comunica que iniciou a digitalização e a REVISÃO, desde o início, do **Catálogo de Carimbos Comemorativos do Brasil Zioni-Soares**, atualmente sob sua responsabilidade. Para tanto, solicita aos interessados que encontrarem algum erro ou mesmo omissão de carimbos que, por favor, entrem em contato pelos tels. 21-2541-1834 (pela manhã)/21-98878-1578; e-mail: evairsoares@gmail.com.

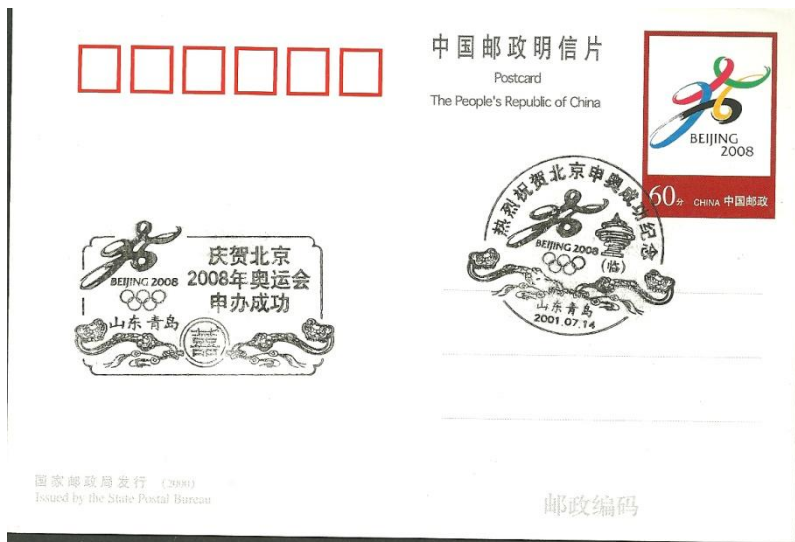

***VENDAS SOB OFERTAS DO BAZAR ITAY – Estas vendas contam com o apoio da ASSOCIAÇÃO CULTURAL FILACAP. Na foto, OF.0023 – FILATELIA – CHINA – Inteiro Postal com carimbos especiais – Divulgação dos Jogos Olímpicos Beijing 2008 (14.07.2001) – Oferta inicial: R\$ 1,00. Solicite a lista de ofertas para itayred@gmail.com.**

***INTERESSE EM COMPRAR/VENDER/TROCAR:** Cédulas e Moedas (Brasil e estrangeiras por tipos), Selos (temas: Numismática, Filatelia, Felinos) e Cartões Telefônicos (temas: Numismática, Filatelia, Colecionismo em geral). **RAFAEL (Fp) - E-mail: ramgu2005@gmail.com; tel. +55-035-8806-0365. FOL-134.**

***TROCO** Selos novos/usados Brasil - Base 1 x 1 e Internacionais. **SR. FRANCISCO SALLES MONTEIRO DOS SANTOS (Fp), Rua Joaquina Maria de Jesus, 801, MOGI DAS CRUZES/SP, 08773-350 BRASIL. FOL-134.**

***CÉLIO, O MAIOR COLECIONADOR DE CIGARROS DO BRASIL.** Compro – Vendo – Troco embalagens de Marcas de Cigarros. Entrar em contato com **SR. CÉLIO A. EISENHUT (Fp), Rua Expedicionário Antonio Carlos Ferreira, 1.495, JARAGUÁ DO SUL/SC, 89252-101 BRASIL. L-Port.Deut. FOL-137.**

***AMÉRICA UPAEP –** Desejo trocar selos “mint” com filatelistas que colecionem a temática **AMÉRICA UPAEP.** Base de troca a combinar. Respondo todas as cartas registradas (certificadas). **SR. HELDER MOURÃO VIEIRA (Fp), Rua Arquiteto Márcio Alves, 160, Bairro Francisco Bernardino, JUIZ DE FORA/MG, 36081-620 BRASIL. L-Port.Espñ. FOL-133.**

***MÁXIMOS POSTAIS-** Compro Máximos Postais dos temas: Meios de Transportes e Atividades dos Correios. **SR. ERNANI SANTOS REBELLO (Fp), Rua Cristóvão Nunes Pires, 170 – aptº 601 Centro, FLORIANÓPOLIS/SC, 88010-120 BRASIL. FOL-133.**

***STAMPS/SELLOS/SELOS** – I'm interested in Exchange **STAMPS** with worldwide. Estou interessado em permutas de **SELOS** com colegas do exterior. **MR. CARLOS ZEITUNE (Fp)**, Rua Joaquim Amélio, 188, CRUZEIRO/SP, 12705-520 BRASIL. L-Port.Engl.Espñ. FOL-133.

***BILHETES DE LOTERIA** – Desejo bilhetes de Loteria do Brasil e do Exterior. **SR. CLÁUDIO CONSTÂNCIO DA CRUZ (Fp)**, Caixa Postal 8, CARAPICUÍBA/SP, 06320-970 BRASIL. L-Port.Espñ. FOL-137.

***PARRON COLEÇÕES** – Página no Facebook – https://www.facebook.com/faceparron?ref=tn_tnmn. Realização de Leilões e Vendas a Preço Fixo. Cédulas – Moedas – Selos – Marcas de Cigarros e vários outros tipos de itens colecionáveis. FOL-131.

***PERMUTAS**- Estou interessado em trocas de **Selos e Cartões Postais** (todos). Cartas sempre bem vindas. **SR. MARCO PAULO CURI (Fp)**, Rua Paulo de Pietro, 205, Santa Teresa, SÃO JOSÉ DO RIO PARDO/SP, 13720-000 BRASIL. L-Port.Engl. FOL-131.

***TROCA DE SELOS** nos temas: Tartaruga, Paz, Lions Club Internacional, Maçonaria, Cruz Vermelha. **SR. JORGE ANTONIO PRUDENTE DA SILVA FRAGA (Fp)**, Caixa Postal 463, FEIRA DE SANTANA/BA, 44002-971 BRASIL. FOL-143.

***TROCO SELOS** com filatelistas todo mundo – e-mail: rana.1948@yahoo.com.br. FOL-131.

***STAMPS/SELOS** – Exchange **Stamps** with Europe. Mint complete sets. Yvert basis. Themes: Fauna, Flora, Sport, Transports. I send mint complete sets of Brazil. Troco **Selos** com europeus. Séries completas novas. Remeto Brasil. **SR. CLAUDIO P. CARDOSO (FP)**, Caixa Postal 15.069, RIO DE JANEIRO/RJ, 20031-971 BRASIL. L-Port.Engl. FOL-131.

***JORCHRIS FILATELIA**, Caixa Postal 37.904 – AGF Carrefour, Avenida das Américas, 5.150 – Barra da Tijuca, RIO DE JANEIRO/RJ, 22640-102 BRASIL. Cadastre-se para receber ofertas imperdíveis. E-mail: jorchrisfilatelia@yahoo.com.br. FOL-132.

***MADRUGADA REPUBLICANA**: Compro acumulações desta emissão. **Propostas para** norman@norman.com.br ou tel. 51-8133-0037. FOL-142.

***FILATELIA** – Tenho interesse em **CARIMBOS DO IMPÉRIO DO BRASIL**, Compra ou Troca. Visite e participe do Fórum **SELOS DO BRASIL**: www.selosdobrasil.forumeiros.com. **SR. PAULO PEFANI C. DARÓZ (Fp)**, Contato: pefani@oi.com.br, Rua Rodolpho Pellini Filho, 83A – Parque Ipiranga, RESENDE/RJ, 27516-260. FOL-134.

***COLECIONADOR AVANÇADO**, 81 anos de idade e 65 de filatelia/numismática: Coleção tradicional de 26 países (do início até 2005) – trocas por mancolista, cat. Yvert (preferência), Scott ou Michel. Selos temáticos (música, compositores, teatro, pombos, borboletas....) – troca por escolha 1X1. Moedas, por mancolista cat. World Coins (Krause- USA). Maiores informações – email: mendesgs@terra.com.br - ENGº GERALDO MENDES DA SILVEIRA (Fp),

Rua Anna Francisca P. Vargas 279 – Cond. Alto das Palmeiras, CAMPINAS/SP, 13101-500 BRASIL. L – Port. Engl.Espñ. FOL-135.

*PERMUTAS – Selos do Brasil com outros Países. SR. CLAUDIO SCAVONE (FP), Caixa Postal 190, JACAREÍ/SP, 12300-970 BRASIL. E-mail: claudio.scavone@gmail.com. L-Port.Espñ.Frnç.Ital. FOL-133.

*SOFICUR – SOCIEDADE FILATÉLICA DE CURITIBA – Compareça a nossas reuniões abertas ao público, quintas-feiras, das 18h30 às 21h00 na Galeria Lustosa – Grupo 1001, Rua XV de Novembro, 556, CURITIBA/PR. Site: www.soficur.org.br. E-mail: soficur-presidencia@selosefilatelia.com. FOL-140.

*DESEJO fazer novos amigos, colecionadores e pessoas afins. COLECCIONO: Selos, Postais, Cartão Telefônico, Calendário de bolso, Chaveiros. Responderi a todos. SR. VALDIR RAYMUNDO GOBATO (Fp), Rua Coronel Berg, 1.115 – Bairro das Comunicações, TABATINGA/AM, 69640-000 BRASIL. L-Port.Espñ.Frnç.Ital., FOL-131.

*ORCHIMANIA - Carimbos Temáticos, FDCs, Máximos Postais, Telegramas, Inteiros Postais. Compra – Venda – Avaliação. Responsável pela continuação do **Catálogo Zioni de Carimbos Comemorativos do Brasil**. Grande Estoque e Variedade. Contato: JOSÉ EVAIR SOARES DE SÁ (Fp), Caixa Postal 12042 – AC Copacabana, RIO DE JANEIRO/RJ, 22020-970 BRASIL. e-mail: evairsoares@gmail.com. Tel. (21) 2541-1834. FOL-135.

*INTERESSE: permuta FDC + selos usados da Alemanha Ocidental 1949 aos dias de hoje. SR. RONALDO JULIO KRESS (Fp), Trav. Doutor Moraes, 270 – Nazaré, BELÉM/PA, 66035-080 BRASIL; e-mail: rjkress@oi.com.br . FOL-135.

*SELOS – TURQUIA – Colecionador médio/avançado dispõe de selos para troca. E-mail: aniche@uol.com.br. L-Port.Engl. FOL-134.

COLOMBIA



CUBA

FILATELIA – Selos mint y usados mundiales, Loteria; Anillos de Tabaco, Banknotes, Calendarios.SR. **LÁZARO MOYA DOMÍNGUEZ (Fp)**, Apartado Postal #3, Pedro Betancourt, Matanzas, C.P. 42700, CUBA. L-Espñ.Port.Engl. FOL-135.

GERMANY

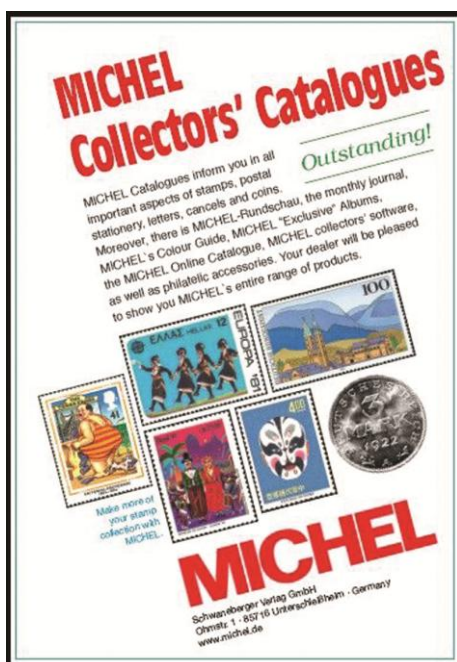

ITALY

***BANKNOTES/COINS/STAMPS** – I buy old coins Silver (Prata) and old Banknotes BRAZIL good circulate. Honest Price. Payment in Euromoney. Prices in Catalogues Brazilian Coins. Serious person. Please no waste of time. I Exchange new/used Italy – Vatican City – San Marino stamps with used old Brazil Stamps from year 1882 – end year 1940, also reminder – single stamp. **MR. DI.NARDI GIUSEPPE (Fp)**, Via Pioraco, 34, 00132 San Vittorino, Roma, ITALIA. FOL-134.

***PURCHASE OR EXCHANGE:** used Stamps, Banknotes, Postcards Football Stadiums; Football Teams; all Sports; Landscapes postcards. **MR. POLLARI IGNAZIO (FP)**, Via Marchesi 13, 27100 Pavia, ITALIA. FOL-133.

***COLLEZIONISTI** se interessano francobolli nuovi/usati Italia, S. Marino, Vaticano e paesi Europei ed Asiatici incambio dei paesi America Latina della tematica Sport, Papi specialmente Francesco in serie complete, oltre personaggi scientifici, poeti. Faccio invio per sole 50 Euro o Dollari USA delle serie Italia, Vaticano, S. Marino del valore del catalogo di 150 e spedizione a mie spese. Invio, se richiesto, una copia del notiziario **3T** con un Omaggio collezionistico. Avviso sempre valido. Scrivere a: **COMM. ANTONIO SANTARSIERO (Fp)**, Via Nitti, 24, 85100 Potenza, Lucania, ITALIA. Rispondo a tutti e con massima serietà. FOL-133.

***QUINTAVALLE ALBERTO** – Exchange 100x100 postage stamps – Armenia, Austria, Belgium. Czechoslovakia, France, Israel, Great Britain, Gibraltar, Germany, Hungary. Nuovi al facciale +

spese Raccomandate. QUINTAVALLE A. & M. (Fp), Via Dei Mille n. 18, 35141 Padova (PD), ITALIA. FOL-139.

PAKISTAN

***INTERESTS:** - Preferably Mint Commemorative Stamps themes: Olympics, Sports, Flora, Fauna, Transport, Joint Issues, unusual odd shape, etc. and UNC Banknotes. EXCHANGE: 1:1 with lot of 100, 200 or 300. I send mint against mint and used against used. **MR. TAHIR YOUSUF (Fp)**, P.O.BOX NUMBER 5660, KARACHI 74000, PAKISTAN. L-Urdu.Engl. FOL-132.

POLAND

***ATTENTION! FOR SALE:** A2. Best European Football Clubs – Guide with Addresses- US\$ 10 (cash). B1. International Film-Stars Guide with Addresses- US\$ 15 (cash). Write to: **KONTAKT (Fp)**, 30-960 Krakow, P. O. Box 174 OF 25, POLAND. FOL-133.

SWEDEN

***STAMP EXCHANGE.** Suche Briefmarken Tausch. **MR. GEORG MARK (Fp)**, Köpenhamnsvägen 2, 217 43 Malmö, SWEDEN (SUÉCIA). L-Engl.Deut. FOL-132.

***STAMP COLLECTORS!** Award-winning **ATALAYA** Magazine is for you. Articles & ads. All in English. Latest issue airmailed \$3. 25-word ad \$1. (Cash only, no checks). **CHRISTER BRUNSTROM (Fp)**, Kungsgatan 23, SE-302 46 Halmstad, SWEDEN. FOL-132.

LEIA E ASSINE o jornal FILACAP. Apenas R\$ 30,00 por ano – 4 edições (Exterior: US\$ 20/ EUR 20/ 20 IRCs). Ficha para assinatura em nossos sites: www.filacap.com.br e www.acfilacap.com.br. E-mail: ac.filacap@gmail.com.

 <p>Publicación trimestral para coleccionistas.</p> <ul style="list-style-type: none">• Próximo número con un pequeño aviso (hasta 30 palabras): US\$ 5 / € 5 / 5 IRC's.• Suscripción anual (4 números + 4 pequeños avisos): US\$ 20 / € 20 / 20 IRC's.• Escribe en Español, Portugués, Inglés o Francés a: <p>FILACAP CAIXA POSTAL 6 CACHOEIRA PAULISTA/SP 12630-970 BRASIL</p> <p>www.filacap.com.br www.acfilacap.com.br filacap@bol.com.br</p>	 <p>Pubblicazione trimestrale per Collezionisti.</p> <ul style="list-style-type: none">• Prossima edizione + un piccolo annuncio (max. 30 parole): US\$ 5 / € 5 / 5 IRC's.• Quota annuale (4 edizioni + 4 piccoli annunci): US\$ 20 / € 20 / 20 IRC's.• Scrivere in Inglese, Francese, Spagnolo o Portoghese a: <p>FILACAP CAIXA POSTAL 6 CACHOEIRA PAULISTA/SP 12630-970 BRASIL</p> <p>www.acfilacap.com.br www.filacap.com.br filacap@bol.com.br</p>
--	---

APOIO CULTURAL



multitec
engenharia e automação

www.multitecengenharia.com.br/automacao.htm



ORCHIMANIA

Carimbos Temáticos, FDCs, Máximos Postais,
Telegramas, Inteiros Postais
Compra - Venda - Avaliação

Responsável pela continuação do:
Catálogo Zioni de Carimbos Comemorativos do Brasil

Grande Estoque e Variedade

Contato: José Evar Soares de Sá
e-mail: evairsoares@gmail.com - Tel. (21) 2541-1834
Caixa Postal, 12042 AC Copacabana
22020-970 - Rio de Janeiro - RJ



Carimbos - Plastificações
Xerox-Materiais Gráficos
Encadernações Capa Dura e Espiral
www.papelariacapricho.com.br



E-mail: contato@papelariacapricho.com.br

(12) **3101-4069**

Praça Prado Filho, 77 - Centro - Cachoeira Paulista / SP