



Caixa Postal 06, Cachoeira Paulista/SP, 12630-970 BRASIL

Sites: www.acfilacap.com.br e www.filacap.com.br.

E-mail: ac.filacap@gmail.com

VISITE NOSSO SITE www.acfilacap.com.br e veja as edições anteriores do FILACAP ON LINE. OTHER EDITIONS OF FILACAP ON LINE IN THE SITE www.acfilacap.com.br.

Boletim Eletrônico nº 135 – 28.05.2014

FILATELIA



BRASIL- 05.05.2014, Oito Séculos da Língua Portuguesa. Detalhes Técnicos: Edital nº 7; arte: AF Atelier; processo de impressão: ofsete; apresentação: folha de 30 selos; papel: cuchê gomado; valor facial: R\$3,00; tiragem: 900.000 selos; área de desenho: 35mm x 25mm; dimensões do selo: 40mm x 30mm; picotagem: 11,5 x 12; local de lançamento: São Paulo/SP; impressão: Casa da Moeda do Brasil. Sobre o Selo: O selo representa o Globo terrestre, com seus meridianos e paralelos, simbolizando a universalidade da Língua Portuguesa. Na linha do Equador encontra-se sobreposta uma faixa ilustrada com as bandeiras dos países e territórios lusófonos. No canto superior esquerdo, em “sfumatto”, um detalhe da bandeira do Brasil, com o lema Ordem e Progresso, referenciando a honra de um País que possui a maior população de língua portuguesa do mundo. Sob o Globo, em sépia, representando uma gravura antiga, uma mão empunha uma pena, símbolo da literatura e da antiguidade da Língua Portuguesa. Foi utilizada a técnica de desenho digital.



BRASIL- 06.05.2014, Nova Marca dos Correios. Detalhes Técnicos: Edital nº 8; arte: ZINC GCR – DECOE; processo de impressão: ofsete; apresentação: folha de 30 selos; papel: cuchê gomado; valor facial: 1º

Porte Carta Comercial; tiragem: 1.500.000 selos; área de desenho: 35mm x 25mm; dimensões do selo: 40mm x 30mm; picotagem: 11,5 x 12; local de lançamento: Brasília/DF; impressão: Casa da Moeda do Brasil. *Sobre o Selo:* A arte é uma composição gráfica da nova marca dos Correios, ao centro, sobre um fundo branco e uma composição de prismas na parte superior e inferior utilizando-se das cores institucionais, destacando a limpeza das novas formas, tanto do símbolo quanto do logotipo. Os prismas localizados fazem parte da nova identidade, trabalhando junto com a Marca para passar a ideia de solidez, confiança, organização, leveza e inovação ao público. Técnica utilizada: Desenho vetorial a partir dos elementos que compõem a nova identidade visual e a nova marca, frutos do projeto de *branding*.



BRASIL- 13.05.2014, Umbanda - Sincretismo Religioso Brasileiro. Detalhes Técnicos: Edital nº 9; artista: Lidia M. H. Neiva; pintura: Cláudio Gianfardoni; processo de impressão: ofsete; apresentação: folha de 30 selos; papel: cuchê gomado; valor facial: 1º Porte Carta Comercial; tiragem: 600.000 selos; área de desenho: 40mm x 30mm; dimensões do selo: 40mm x 30mm; picotagem: 11,5 x 12; locais de lançamento: Brasília/DF, Rio de Janeiro/RJ, Salvador/BA e São Paulo/SP; impressão: Casa da Moeda do Brasil. *Sobre o Selo:* O selo, sobre um fundo vermelho, focaliza a imagem do fundador da Umbanda, Zélio Fernandino de Araújo, representado por uma pintura, de autoria do artista Claudio Gianfardoni. Para a representação dos fundamentos da Umbanda, o selo destaca, também, dois atabaques, instrumento musical utilizado na prática dos rituais de Umbanda e o símbolo oficial dessa religião, reforçando a sua abrangência nacional. Na parte inferior do selo, encontra-se uma faixa verde sobre a qual se lê o título da emissão: “Umbanda - Sincretismo Religioso Brasileiro”, em letras amarelas, conjunto que nos reporta à brasilidade da Umbanda e à sua presença em todo o País. A técnica utilizada foi desenho digital.



02.06.2014, Centenário do Ceará Sporting Club. Detalhes Técnicos: Edital nº 10; artista: Bolero; processo de impressão: ofsete; apresentação: folha de 30 selos; papel: cuchê gomado; valor facial: 1º Porte Carta Comercial; tiragem: 360.000 selos; área de desenho: 40mm x 30mm; dimensões do selo: 40mm x 30mm; picotagem: 11,5 x 12; local de lançamento: Fortaleza/CE; impressão: Casa da Moeda do Brasil. *Sobre o Selo:* O selo apresenta, acima, a legenda Centenário do Ceará Sporting Club. Abaixo, os vários escudos do Ceará Sporting Club em progressão histórica até o atual, mais à direita, em sua integralidade e, à esquerda, os dizeres: 100 ANOS DE PAIXÃO, indicativo do centenário desse grande clube de futebol do Estado do Ceará e do Brasil. Todo conjunto é apresentado sobre um matiz escuro que remete à passagem do tempo. Foi utilizada a técnica de computação gráfica.



***ARGENTINA**- 05.05.2014, Recuperação da Soberania Energética (bloco, \$16.00). 12.05.2014, Campeonato Mundial de Futebol Brasil 2014 (4 x \$10).



***BÓSNIA E HERZEGOVINA – CORREIO CROATA EM MOSTAR**- 23.04.2014. 450 anos do nascimento de William Shakespeare (0.50 BAM). 12.05.2014, Tesouro Arqueológico 2014 – Lápide em Sluzanj (0.90 BAM). 22.05.2014, Mito e Flora 2014 – Aveleira – Conylus avellana (2.00 BAM). 25.05.2014, Dia Internacional do Esporte 2014 – Futebol (1,00 BAM).

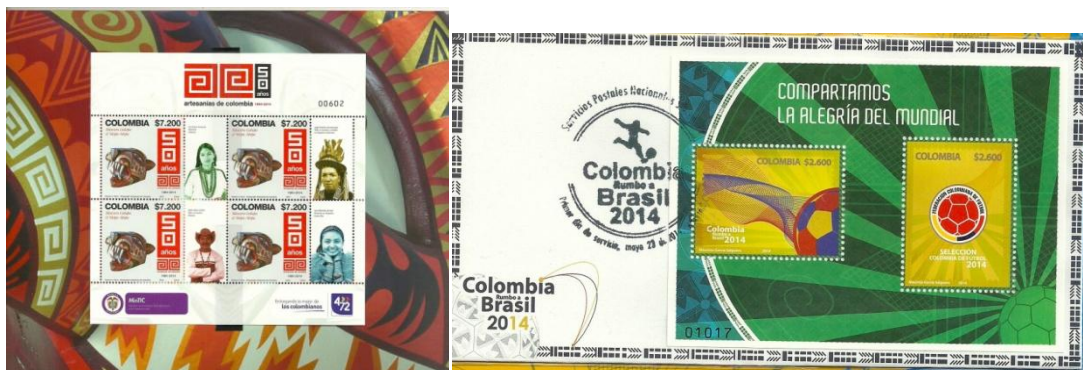

***COLÔMBIA**- 13.05.2014, 50 anos do “Artesanato da Colômbia” (minifolha, 4 x 7.200 COP). 23.05.2014, Colômbia rumo à Brasil 2014 (bloco, 2 x 2.600 COP).



***CORÉIA DO SUL**- 13.06.2014, Copa Mundial FIFA Brasil 2014™ (300 KRW e 540 KRW).



*COSTA RICA- 24.04.2014, Copa Mundial da FIFA BRASIL 2014™ (bloco, 500 + 710 CRC).



*EQUADOR- 27.01.2014, Patrimônio Cultural Industrial – Fábrica Imbabura (2 x US\$1.00). 01.04.2014, Série “Presidentes do Equador” (folha com 34 selos de US\$ 0.25 cada e uma vinheta sem valor).



*JAPÃO- 12.05.2014, Copa do Mundo da FIFA BRASIL 2014™ (blocos, 3 x 82 JPY cada).



*MÔNACO- 30.05.2014, a) Futebol no Brasil (EUR 0.98); b) 200 anos do Tratado de Paris (EUR 2.10).



*PORTUGAL- 05.05.2014, Oito Séculos da Língua Portuguesa (EUR 0.80).



*RÚSSIA- 25.04.2014, Armas da Vitória – Artilharia (12, 15, 18 e 20 Rublos).



*URUGUAI- 28.04.2014, Série Permanente – 250 anos do Nascimento de José Gervasio Artigas (\$15 + \$2). 05.05.2014, 100 anos da Liga Universitária de Esportes (\$15). 22.05.2014, 100 anos da Sociedade de Arquitetos – SAL (\$15).



*VATICANO- 20.05.2014, a) 125 anos do nascimento de Charlie Chaplin (EUR 0.70); b) Europa 2014 – Instrumentos Musicais (EUR 0.70 e EUR 0.85); c) Inteiro Postal (EUR 2.00).

CARIMBOS COMEMORATIVOS DO BRASIL





(Fonte: Informativo FILATELIA77)

NUMISMÁTICA

MOEDAS



*EQUADOR- 2014, Copa Mundial da FIFA Brasil 2014 – moedas de Ouro – Un Sucre de Oro (500 peças) e Prata – Un Sucre de Plata (1.000 peças).



***HOLANDA-** 2014, 200 anos do Banco Holandês (De Nederlandsche Bank). Moedas de Prata banhada a Cobre (EUR 5), de Prata 925/1000 (EUR 5) e de Ouro (EUR 10).



***PERU-** 2014, Moedas comemorativas aos 100 anos do nascimento de José Abelardo Quiñones Gonzalez e aos 175 anos do jornal “El Comercio” - Informações- valor facial: Um Nuevo Sol cada; material: Prata 925/1000; diâmetro: 37,0g; produção: 5.000 peças.



***ROMÊNIA-** 2014, 175 anos do nascimento do Rei Carol I – moeda de 10 Lei.



***TURQUIA-** 2014, Série Navios e Exploradores: Hasan Pasha de Alger – moeda de 50 Liras Turcas.

CÉDULAS



*CAMBOJA- 2014, Cédula de 50.000 Riels (2013) – comemorativa dos 61 anos do Rei Norodom Sihamoni.



*ESCÓCIA- Cédula de 5 Libras em polímero a ser lançada pelo Clydesdale Bank em março/2015 em comemoração ao 125º aniversário da abertura do Forth Bridge e também para celebrar a indicação da ponte como Patrimônio Mundial da Unesco em 2014.



*TAILÂNDIA- 2014, Cédula de 500 Baht – Frente: Rei Rama IX, Rei da Tailândia; verso: Palácio Real e Estátua do Rei Rama VII.



*URUGUAI- 08.05.2014, Cédula de 500 Pesos Uruguaios.

TELECARTOFILIA



*VENEZUELA- 2014, Distrito Capital: Los Próceres (Bs. 40) e Correo de Carmelitas (Bs. 30); Estado Nueva Esparta: Santa Ana (Bs. 30) e Isla de Coche (Bs. 20).

CARTOFILIA

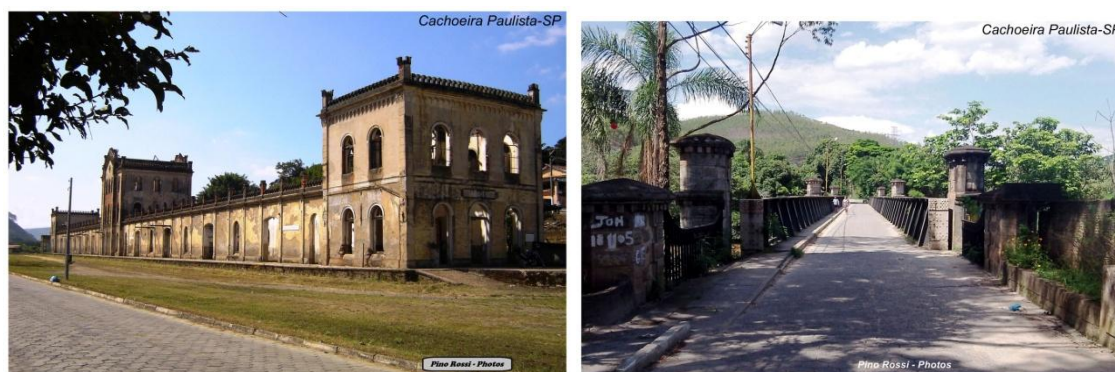

*CACHOEIRA PAULISTA/SP- Mais dois postais da POSTAIS FILACAP: Ruínas da Antiga Estação Ferroviária (SP-CHP030) e Antigo Pontilhão Ferroviário (SP-CHP031), fotos de 2013 de autoria de Pino Rossi - Photos. Informações e encomendas: filacap@bol.com.br.

NOTÍCIAS & INFORMAÇÕES



EXPOSIÇÃO FILATÉLICA E ENCONTRO DE COLECIONADORES EM LORENA/SP.

De 7 a 11 de junho de 2014, Lorena será o centro das atenções de colecionadores de selos, moedas, cédulas, cartões telefônicos, cartões postais, antiguidades e outros materiais de coleção com a realização do 10º Encontro FILACAP de Colecionadores e da Exposição Filatélica LORENA 2014.

O 10º Encontro Filacap de Colecionadores, que acontecerá nos dias 7 e 8 de junho, das 09h00 às 17h00, já se tornou um evento tradicional em Lorena. Durante o evento colecionadores, comerciantes e aficionados do colecionismo poderão realizar compra, venda e troca de materiais de coleção, bem como trocar ideias e ficar a par das novidades desta interessante modalidade cultural.

No mesmo local, de 7 a 11 de junho, os visitantes poderão apreciar belas coleções de selos, postais e moedas na Exposição Filatélica LORENA 2014.

O evento está sendo organizado pela Associação Cultural Filacap (de Cachoeira Paulista) e pelo Clube Filatélico e Numismático de Lorena em parceria com a Prefeitura Municipal de Lorena através Secretaria de Cultura, da Câmara Municipal de Lorena, do Lions Clube de Lorena e das entidades ligadas à Filatelia: FEBRAF, FEFIESP e ABRAJOF e dos CORREIOS. A entrada é gratuita e o evento é aberto ao público em geral.

Este ano a Exposição Filatélica LORENA 2014 estará homenageando o lorenense Prof. Aroldo de Azevedo, filho do Dr. Arnolfo de Azevedo e neto do Dr. Rodrigues de Azevedo, Barão de Santa Eulália. O Prof. Aroldo de Azevedo é conhecido por seus livros didáticos de Geografia e que foram utilizados por várias gerações de estudantes brasileiros.

PROGRAMAÇÃO

Dia 07/06/2014:

-09h00, início do Encontro e da visitação;

-10h00, abertura da Exposição Filatélica Lorena 2014 e lançamento pelos Correios do carimbo comemorativo da LORENA 2014 com homenagem ao Prof. Aroldo de Azevedo e apresentação do selo personalizado comemorativo ao evento;

-14h00, Reunião dos membros do Fórum Selos do Brasil;

-17h00, encerramento.

Dia 08/06/2014:

- 09h00, continuação do ENCONTRO e da visitação à Exposição Filatélica;

-15h00, encerramento do ENCONTRO.

Dias 9 e 10.06.2014:

-das 09h00 às 17h00, visitação à Exposição Filatélica.

Dia 11.06.2014:

-das 09h00 às 11h00, visitação à Exposição Filatélica.

A visita de alunos de escolas locais será monitorada, com distribuição de edições do jornal FILACAP.

EXPOSITORES

COLEÇÕES DE UM QUADRO:

- ADRIANA MANFREDINI (São Paulo/SP) – *“MEU TOM, UMA HOMENAGEM A TOM JOBIM”*.
- ADRIANO CEZAR SEDLACECK (Cacoal/RO) – *“REGIÃO NORTE – SUA FAUNA E SUA FLORA”*.
- AGNALDO DE SOUZA GABRIEL (São José do Rio Preto/SP) – *“AS TRADIÇÕES NATALINAS: O PRESÉPIO E A VÉSPERA DE NATAL”*.
- ALUISIO OLIVEIRA DE QUEIROGA (Brasília/DF) – *“MAXIMAFILIA – EMISSÕES BRASILEIRAS DO “NATAL” DE 2001 A 2012”*.
- ANTONIO CARLOS ANDRADE (Americana/SP) – *“HISTÓRIA DO TRANSPORTE”*.
- BELMIRA RAMOS FERRAZ (Lorena/SP) – *“VESTIMENTA – DA NECESSIDADE À FUTILIDADE”*.
- CESAR AUGUSTO DE SOUZA PROCÓPIO (Belo Horizonte/MG) – *“O RAIAR DE UM NOVO DIA”*.
- ERNANI SANTOS REBELLO (Florianópolis/SC) – *“AS ATIVIDADES DOS CORREIOS”*.
- FERNANDO CESAR SILVANO (Piracicaba/SP) – *“PRIMÓRDIOS DO FUTEBOL”*.
- GERSON FRANCISCO QUINHONE (Americana/SP) – *“DA MADEIRA AO PAPEL”*.
- GIOVANE QUINHONE (Americana/SP) – *“KARATÊ”* (Juvenil).
- ITALO JOÃO PAGNI (Americana/SP) – *“CONCORDE, UM MITO QUE PERDUROU POR MAIS DE TRINTA ANOS”*.
- IVETTE DI DOMÊNICO (Lorena/SP) – *“ARTE NA FILATELIA”*.
- JOÃO BOSCO PEREIRA DE OLIVEIRA (Lorena/SP) – *“ESCOTISMO”*.
- JOÃO EMILIO FERREIRA BIANCHI (Americana/SP) – *“AVIAÇÃO”* (Juvenil).
- JOÃO GUSTAVO BRASIL CARUSO (Piracicaba/SP) – *“EFEITO ESTUFA”*.
- JORGE LARA (Brasília/DF) – *“A BICICLETA”*.
- JOSÉ ANTONIO BITTENCOURT FERRAZ (Lorena/SP) – *“FOLCLORE: EXPRESSÃO VIVA DE UM POVO”*.
- KAREN FERREIRA BIANCHI (Americana/SP) – *“ANIMAIS”* (Juvenil).
- LAIR JOSÉ DE OLIVEIRA (Cachoeira Paulista/SP) – *“BRASIL EM QUADRAS”*.
- PAULO PEFANI CARVALHO DARÓZ (Resende/RJ) – *“CARTAS REGISTRADAS E ETIQUETAS DE REGISTRO”*.
- ROBERTO ANTONIO ANICHE (São Paulo) – *“JORNAIS DO BRASIL”*.
- TAKEO TSUTSUMI (Presidente Prudente/SP) – *“OLIMPÍADA DE INVERNO DE SAPPORO 1972”*.
- VITTORIO ESPOSITO (Ubá/MG) – *“LA VECCHIA ITALIA”*.
- WILLIAM YING DAO CHEN (São Paulo/SP) – *“CARTA SOCIAL”*.
- WILLIAM YING DAO CHEN (São Paulo/SP) – *“CARTAS PRECURSORAS DA PROVÍNCIA DE SÃO PAULO”*.

CONVIDADOS

- ADILSON DE SOUZA (Juiz de Fora/MG) – *“CONDOLÊNCIAS”* (Cartofilia).
- ADRIANO CEZAR SEDLACECK (Cacoal/RO) – *“FILATELIA EM DESTAQUE”* (Literatura).
- ADRIANO CEZAR SEDLACECK (Cacoal/RO) – *“INFORMATIVO DO CLUBE FILATÉLICO DE CACOAL”* (Literatura).
- ANTONIO CARLOS ANDRADE (Americana/SO) – *“MOEDAS DO BRASIL – DO CRUZEIRO AO REAL”* (Numismática).
- ANTÔNIO CLÁUDIO VIOLA DOS SANTOS (Juiz de Fora/MG) – *“POSTAIS DA AMIZADE”* (Cartofilia).

- FERNANDO CÉSAR SILVANO (Piracicaba/SP) – “PELÉ”.
 - FERNANDO M. MOTTA RODRIGUES (Juiz de Fora/MG) – “GIGANTES VOADORES” (Cartofilia).
 - HERODÍCE GUIMARÃES MORAES (Juiz de Fora/MG) – “RELÓGIO DE SOL” (Cartofilia).
 - ITALO JOÃO PAGNI (Americana/SP) – “SELOS PERSONALIZADOS BRASILEIROS”.
 - JOSÉ ANTONIO BITTENCOURT FERRAZ (Lorena/SP) – “CARIMBOS COMEMORATIVOS DO VALE DO PARAÍBA”.
 - PAULO PEFANI CARVALHO DARÓZ (Resende/RJ) – “HELICÓPTEROS”.
 - SOLANGE BARCELLOS DA CUNHA (Juiz de Fora/MG) – “MONUMENTOS NATURAIS” (Cartofilia).
 - VITTORIO ESPOSITO (Ubá/MG) – “COVERS – CCCC”.
 - WALTENCIR COSTA (Juiz de Fora/MG) – “OS ORIXAS NO BRASIL” (Cartofilia).
 - WILLIAM YING DAO CHEN (São Paulo/SP) – “SIR ROWLAND HILL”.
- ATENÇÃO:** A exposição ficará aberta até às 11h00 do dia 11 de junho de 2014. Após este horário será iniciada a desmontagem.



*LEILÃO ON-LINE DA COLEÇÃO BANDEIRANTE - Teremos no site www.rhmleiloes.com.br a venda da famosa coleção BANDEIRANTE com as seguintes data de entrada e encerramento.

ANOTE AS DATAS:

Parte I - entra 22 de junho de 2014 - encerra 1 de agosto de 2014 (Império);

Parte II - entra 22 de abril de 2014 - encerra 12 de junho de 2014 (Regulares);

Parte III - entra 14 de setembro de 2014 - encerra 12 de outubro de 2014 (Comemorativos);

Parte IV - entra 13 de outubro de 2014 - encerra 9 de novembro de 2014 (Aéreos, Cadernetas, Amazonie, Acre, Guerra do Paraguai, Depósitos, Oficiais, etc.).

Repare que a Parte II estará à venda antes da Parte I.

Acompanhe no site www.oselo.com.br novas informações e notícias. (Equipe RHM)

PROGRAMAÇÃO FILATÉLICA CORREIOS BRASIL DE 2014

JANEIRO

-Dia 30- **Copa do Mundo 2014** (Emissão Especial) – 12 Selos e 1 Edital.

FEVEREIRO

-Dia 02- **Clubes de Futebol das Séries A e B, Centenários em 2014: Paysandu Sport Club** (Emissão Comemorativa) – 1 Selo e 1 Edital.

ABRIL

-Dia 02- **Emissão Mercosul: Luta Contra a Discriminação – Autismo** (Emissão Especial) – 1 Selo e 1 Edital.

-Dia 20- **Arquipélago de São Pedro e São Paulo/PE** (Emissão Especial) – 1 Bloco com 2 Selos e 1 Edital.

-Dia 21- **Copa do Mundo 2014** (Emissão Especial) – 1 Bloco com 3 Selos e 1 Edital.

-Dia 29- **A Arte do Futebol Brasileiro** (Emissão Especial) – 12 Selos, 1 Edital e 5 Cartões-Postais.

-Dia 30- Centenário do Nascimento de Dorival Caymmy (Emissão Comemorativa) – 1 Selo e 1 Edital.

MAIO

-Dia 05- Oito Séculos da Língua Portuguesa (Emissão Comemorativa) – 1 Selo e 1 Edital.

-Dia 06- Nova Marca dos Correios (Emissão Especial) – 1 Selo e 1 Edital.

-Dia 13- Umbanda – Sincretismo Religioso (Emissão Especial) – 1 Selo e 1 Edital.

JUNHO

-Dia 02- Clubes de Futebol das Séries A e B, Centenários em 2014: Ceará Sporting Club (Emissão Comemorativa) – 1 Selo e 1 Edital.

-Dia 04- 2014 Ano Internacional da Agricultura Familiar (Emissão Especial) – 1 setenant com 2 Selos e 1 Edital.

-Dia 08- Centenário da Seleção Brasileira de Futebol (Emissão Comemorativa) – 1 setenant com 3 selos e Edital.

-Dia 08- Centenário do Comitê Olímpico Brasileiro (Emissão Comemorativa) – 1 Selo e 1 Edital.

-Dia 10- Série Relações Diplomáticas: Brasil – Filipinas: Aves Ameaçadas de Extinção (Emissão Especial) – 1 Selo e 1 Edital.

-Data a definir- Série Relações Diplomáticas: Brasil – Croácia/Mário Schenberg e Nikola Tesla (Emissão Especial) – 2 Selos e 1 Edital.

JULHO

-Dia 28- Série Relações Diplomáticas: Brasil – Peru/Rio de Janeiro – Paisagens Cariocas Entre a Montanha e o Mar – Patrimônio da Humanidade (Emissão Especial) – 2 Selos e 1 Edital.

AGOSTO

-Dia 12- Arte Indígena Kusina Wajãpi (Emissão Especial) – 1 Bloco com 2 Selos, 1 Envelope de 1º Dia de Circulação e 1 Edital.

-Dia 19- Série América: Personalidades e Líderes – Homenagem a Sérgio Vieira de Mello (Emissão Especial) – 1 Selo e 1 Edital.

-Dia 26- Clubes de Futebol das Séries A e B, Centenários em 2014: Sociedade Esportiva Palmeiras (Emissão Comemorativa) – 1 Selo e 1 Edital.

SETEMBRO

-Dia 27- Cavalcante/GO – Comunidade Kalunga (Emissão Especial) – 1 Setenant com 2 Selos e 1 Edital.

Data a definir- Capim Dourado – O Ouro do Jalapão/TO (Emissão Especial) – 4 Selos e 1 Edital.

OUTUBRO

-Dia 12- Animais Pré-Históricos do Brasil: Prionosuchus plummeri, Oxalaia quilombensis, Pycnonemosaurus nevesi e Eremotherium laurillardi (Emissão Especial) – 4 Selos e 1 Edital.

Data a definir- Natal 2014 (Emissão Comemorativa) – 1 Bloco com 2 Selos, 2 Selos e 1 Edital.

DEZEMBRO

-Dia 10 - Arquipélago de São Pedro e São Paulo/PE (Emissão Especial) – 1 Bloco com 2 Selos e 1 Edital.

Dia 15- Homenagem a Oscar Niemeyer (Emissão Especial) – 1 Bloco com 2 Selos e 1 Edital.

A DEFINIR (sem data programada)

-Série Olimpíadas 2016 (Emissão Especial) – 1 Folha com 10 Selos, 1 Envelope de 1º Dia de Circulação e 1 Edital.

Esta programação está sujeita a modificações.

(Fonte: Correios)

ENCONTROS

Encontro Paulistano de Filatelia

O Diretor Regional dos Correios de São Paulo Metropolitana, Wilson Abadio de Oliveira e o Presidente da Federação das Entidades Filatélicas do Estado de São Paulo, Geraldo Andrade Ribeiro Jr., convidam para o 37º Encontro Paulistano de Filatelia.

Abertura da Exposição:
Coleção "Literatura Brasileira na Filatelia" de Arlan Argolo
Porto Velho - RO;

Palestra sobre Literatura Filatélica
Geraldo de Andrade Ribeiro Jr.

Data: 31 de maio de 2014
Local: Agência Filatélica D. Pedro II -
Pátio Histórico dos Correios
Av. São João S/N - Vale do Anhangabau
Centro - São Paulo - SP
Horário: 09 às 12hs.h

Informações: (11) 4313-8061 / 4313-8090



Encontro de Colecionadores Lorena 2014

De 07 a 11 de junho de 2014 - Horário, das 09h00 às 17h00

10º Encontro FILACAP de Colecionadores
Dias 07 e 08 de junho de 2014
Venda, compra e troca de Selos, Cartões Telefônicos, Cédulas, Moedas,
Cartões-Postais, Antiguidades e outros itens colecionáveis.

Exposição Filatélica de Um Quadro
Homenagem ao Prof. Aroldo de Azevedo
De 07 a 11 de junho de 2014

Local:
Casa da Cultura de Lorena
Rua Viscondessa de Castro Lima, 10 - Centro
Próximo à Catedral N. S. Piedade - Lorena/SP
ENTRADA FRANCA

Informações e Reservas de Mesas:
Tels.: (12) 3101-1558 / 9 9151-3659 (Maurício)
Site: www.acfilacap.com.br
E-mail: ac.filacap@gmail.com

Realização: FILACAP
Apoio: CORREIOS, Prefeitura Lorena, Câmara Municipal de Lorena, Lions Clube de Lorena, Clube Filatélico e Numismático de Lorena, multitec, ABRAJOF, FEFIESP

*Dias 07 e 08.06.2014, 10º ENCONTRO FILACAP DE COLECIONADORES. Local: Lorena/SP. Organização: Associação Cultural Filacap e Clube Filatélico e Numismático de Lorena. Apoio: FEBRAF, FEFIESP, ABRAJOF, CORREIOS, Prefeitura Municipal de Lorena através da Secretaria de

Cultura, Câmara Municipal de Lorena, Lions Clube de Lorena e Multitec. Informações: Maurício – tel. 12-3101-1558/99151-3659. E-mail: ac.filacap@gmail.com.

Encontro Sul Brasileiro de Colecionadores

A AFINUTI tem a grata satisfação de convidar para o tradicional encontro de colecionadores de selos, moedas, cédulas, cartões telefônicos e antiguidades.

Data: 07 e 08 de Junho de 2014

Local: Timbó Park Hotel

Horário: 8h às 17h

Almoço por adesão.

Esperamos os amigos na Pérola do Vale.

REALIZAÇÃO:



APOIO:



***Dias 07 e 08.06.2014, Encontro Sul Brasileiro de Colecionadores.** Local: Timbó Park Hotel, Timbó/SC. Organização: AFINUTI – Associação Filatélica e Numismática de Timbó. Reservas de mesas: wgebauer@terra.com.br.

***Dias 18 e 19.07.2014, Encontro da Sociedade Numismática Brasileira.** Local: São Paulo/SP.

**1º Encontro
de Numismática e
Multicoleccionismo
do Sul de Minas**

**Dias 26-27 de julho
das 09:00 as 18:00**

**Local: Parque das Águas, s/n, Centro - São Lourenço - MG
(Em frente a Praça João Lage)**

Organização e reservas de mesas:

 **Rafael Augusto**
Moedas e Antiguidades
(035) 9166-5799 (Tim) ou (035) 8806-0365 (Oi)
Contato pelo e-mail: ramgu2005@gmail.com

Apoio:

 Associação Virtual Brasileira de Numismática

 Empresa Brasileira de Estudos de Contabilidade, Economia e Numismática

 São Lourenço
A água da boa mesa

*Dias 26 e 27.07.2014, 1º Encontro de Numismática e Multicoleccionismo do Sul de Minas, São Lourenço/MG.

*Dias 02 e 03.08.2014, 165º Encontro de Colecionadores da Associação Filatélica e Numismática de Santa Catarina. Local: Hotel Castelmar, Florianópolis/SC. Venda, Compra e Troca de Selos, Cédulas e Moedas, Cartões-postais, Cartões telefônicos, Antiguidades e objetos colecionáveis em geral. Informações: www.afsc.org.br.

*Dias 12 e 13.09.2014, Encontro da Sociedade Numismática Paranaense. Local: Curitiba/PR.

*De 18 a 20.09.2014, Encontro de Multicoleccionismo do Ceará. Local: Fortaleza/CE.

*Dias 03 e 04.10.2014, Encontro da Sociedade Numismática Brasileira. Local: São Paulo/SP.

*De 10 a 12.10.2014, Encontro do Clube Filatélico e Numismático de Santos. Local: Santos/SP.

***Dias 17 e 18.10.2014, Encontro do Clube Filatélico e Numismático de Taquara.** Local: Taquara/RS.

***Dias 24 e 25.10.2014, Encontro da Associação Brasileira de Numismática.** Local: Rio de Janeiro/RJ.



***De 30.10 a 01.11.2014, 9º Encontro Nacional de Numismática.** Local: San Marino Suíte Hotel de Goiânia/GO. Organização: Sociedade Goiana de Numismática. Informações: Celso Baylão – 62-3223-3300/8405-4730; Gilberto Bailão – 61-3328-1674/8158-7343.

***De 13 a 16.11.2014, Encontro da Associação Filatélica e Numismática de Brasília.** Local: Brasília/DF.

***De 04 a 06.12.2014, XVIII Congresso Brasileiro de Numismática.** Local: São Paulo/SP. Realização: Sociedade Numismática Brasileira.

ATENÇÃO: Agradecemos o envio das comunicações sobre eventos para: ac.filacap@gmail.com.

EXPOSIÇÕES NO BRASIL



***De 07 a 11.06.2014, EXPOSIÇÃO FILATÉLICA DE UM QUADRO.** Exposição não-competitiva aberta a expositores residentes no Brasil. Local: Lorena/SP. Organização: Associação Cultural Filacap e Clube Filatélico e Numismático de Lorena. Apoio: CORREIOS, Prefeitura Municipal de Lorena através da Secretaria de Cultura, Câmara Municipal de Lorena e Lions Clube de Lorena. Informações: ac.filacap@gmail.com.



***De 13 a 20.06.2014, Exposição Filatélica AMERICANA 2014 em comemoração aos 50 anos de fundação da Augusta Respeitável Loja Simbólica Sublime Universo 125.** Local: Rua José Bonifácio, 339 – Jardim Colina (em frente à GAMA), Americana/SP. Solenidade de abertura: 10h00 do dia 13 de junho/2014. Realização da Sociedade Filatélica de Americana (SOFIA).



***De 05 a 08.08.2014, I Mostra Filatélica de Cacoal.** Organização: Clube Filatélico de Cacoal/RO. Participação de filatelistas da região. Informações: Adriano Cezar Sedlaceck (Fp), Caixa Postal 192, Cacoal/RO, 76960-970.



***De 20 a 27.08.2014, Exposição Filatélica do Interior - EXPOFINTER 2014.** Local: Teatro Municipal de Araraquara, Avenida Bento de Abreu, Praça Lívio Abramo, Araraquara/SP.

EXPOSIÇÕES NO EXTERIOR



***De 31.05 a 04.06.2014, Copa Cuba Internacional de Filatelia HABANA 2014 – Comemoração dos 50 anos da Federação Cubana de Filatelia.** Organização: Federação Filatélica Cubana com apoio do Ministério das Comunicações e do Grupo Empresarial Correios

de Cuba sob os auspícios da Federação Interamericana de Filatelia (FIAF). Cada equipe de competição será composta por 5 coleções, com a seguinte composição : Filatelia Clássica de Adultos (Tradicional, História Postal , Inteiros Postais e Aerofilatelia), Filatelia Temática de Adultos, Filatelia Juvenil ; coleção de Um Quadro (de qualquer classe de adultos), e também uma quinta coleção de qualquer tipo , por opção dos expositores. Com este formato, coleções temáticas também podem ser representadas (pelo menos teoricamente), em duas categorias adicionais entre as enumerados: Um Quadro e Filatelia Juvenil . Cabe a cada equipe de competição definir a melhor estratégia para marcar a maior quantidade de pontos possível. Vale a pena notar que o FFC já tem boa experiência neste tipo de competição, muito popular entre os filatelistas cubanos, com edições nacionais já realizadas naquele país caribenho. (Fonte: site FIAF - <http://www.fiaf-filatelia.com>)



***07 a 12.08.2014, PHILAKOREA 2014.** Local: Seul, República da Coréia. Comissário para o Brasil: Sr. Luis Cláudio Fritzen – e-mail: luisfritzen@yahoo.com.br.



***24 a 28.09.2014, SPM EXPO 2014 – Exposição Filatélica Internacional FIAF.** Colaboração de DCSTEP, Municipalidade de St-Pierre, Conselho Territorial e reconhecimento FIAF. Participação das federações filatélicas do Brasil (FEBRAF), Canadá, Chile, Colômbia, França e Estados Unidos. Organização: Club Philatélique SPM. Inscrição até 31.05.2014 para as classes: Tradicional, História Postal, Inteiros Postais, Temática, Aerofilatelia, Maximafilia, Selos Fiscais, Open Class e Um Quadro. Jurados do quadro da FIP. Comissário para o Brasil: Sr. Reinaldo Estevão de Macedo (reinaldo_macedo@uol.com.br). Informações: www.spm-expo.com.

***14 a 18.10.2014, EXFILNA 125 – Exposição Filatélica Continental – III Exposição do Pacífico Sul. EXFINA 2014 – Exposição Filatélica Nacional.** As exposições comemoram os 125 anos da Sociedad Filatélica de Chile. Local: Museo Nacional Aeronautico y del Espacio de la FACH. As

inscrições devem ser enviadas até o dia 20.07.2014. O Comissário para o Brasil é o Sr. Wady Nagem Vidal, SEPS 712/912 – Conjunto B – Bloco 1 – Sala 321, Asa Sul – Brasília/DF, CEP: 70390-125; Tel.: (61) 8420-0010; e-mail: vidal@filaticavidal.com.br.



***01 a 06.12.2014, MALAYSIA 2014 World Youth Exhibition.** Local: Kuala Lumpur Convention Centre, Kuala Lumpur, Malásia. Classes de competição: Filatelia Juvenil, incluindo Literatura Juvenil e a Classe Open Philately. Também foi aberta a participação de expositores adultos para as classes de Filatelia Temática e Filatelia Moderna (século 21). Para estas modalidades será cobrada a taxa de US\$ 50.00 por quadro, enquanto a Filatelia Juvenil está isenta. Estarão disponíveis 1.000 quadros. O Comissário para o Brasil é o Sr. Carlos Dalmiro Silva Soares – e-mail: petrofilatelista@fastmail.com. Maiores informações poderão ser obtidas no site: <http://malaysia2014.com.my>.



***Ago/2015, SINGAPORE 2015** – em comemoração aos 50 anos (Jubileu de Ouro) de Cingapura. Local: Marina Bay Sands Convention Center. Patrocínio da FIP e auspícios da FIAP. Organização: Association of Singapore Philatelists (ASP). Tema: Selos para todas as idades. Informações: <http://www.singpex.com/singapore2015.html>.



*De 22 a 29.05.16, NEW YORK 2016 - USA's Eleventh International Philatelic Exhibition – NY 2016, em New York, Estados Unidos. Exposição mundial geral FIP; local: Jacob Javits Center. Informações: www.ny2016.org.

ATENÇÃO: Solicitamos aos organizadores de Encontros e Exposições, por favor, que nos enviem com antecedência informações sobre seus eventos.

ANÚNCIOS ECONÔMICOS – LITTLE ADVERTISEMENTS

ANÚNCIOS NESTE ESPAÇO:

***ANÚNCIOS ECONÔMICOS (até 30 palavras):** R\$ 5,00 por edição– grátis para assinantes do jornal FILACAP.

***ANÚNCIOS ESPECIAIS (6cm x 6cm ou 9cm x 4cm):** R\$ 20,00 por edição.

ADVERTISEMENTS on FILACAP ON LINE:

***SMALL ADS (up to 30 words):** US\$ 2 / 2 IRC's / EUR 2

***SPECIAL ADS (6cm x 6cm -- about 2.4in x 2.4in):** US\$ 10.00 / 10 IRC's / EUR 10.00

All payments should be done either in cash, IRC's, or in mint (new) thematic stamps in complete series.

BRASIL

MarcelCart Telecartofilia

**CARTÕES ANTIGOS, NÃO JOGUE FORA
COLEIONE OU VENDA PARA NÓS!!!**

Cartões Telefônicos Usados, Nacionais e Importados
para Colecionadores. Pastas Catálogos e Folhas Especiais
Para Armazenar suas Coleções

**Compramos
Vendemos
ou trocamos**

**Maiores informações
Ligue:**
Após às 19:00hrs
(41) 3667-9849
O DIA TODO
9927-7034/9950-5272
www.marcelcart.com.br



Oferta de Quadras Comemorativas Novas Após Ano 1969.

25 quadras - 100 selos R\$ 10,00
50 quadras - 200 selos R\$ 20,00
100 quadras - 400 selos R\$ 40,00
Catálogo de selos do Brasil
RHM 2013 com o brinde R\$ 180,00
livre de porte.

Sérvulo Nunes
Tel.: (32) 3217-0537
E-mail: filatelaservulo@gmail.com
Caixa Postal 148
36001-970 - Juiz de Fora-MG

hobby
Mint®
ACESSÓRIOS PARA COLEÇÕES

Selos·Moedas·Cédulas·Discos·Relógios·Magic
Muito mais opções, qualidade e satisfação!

LINDNER
Das Original

BCW

Loja virtual
www.hobbymint.com.br

APRFILATELIA

**SELOS DO BRASIL IMPÉRIO/República, Bilhetes
postais e REICH**
aprfilatelia.blogspot.com

SELOS, POSTAIS, COLECCIONISMO
eshops.mercadolivre.com.br/APRFILATELIA

E-MAIL
aprfilatelia@terra.com.br
Atendo mancolista de selos brasileiros.

Selos, porcelanas brasileira, postais, fotografias,
documentos, plásticos, medalhas, fichas, revistas,
livros de arte/história.

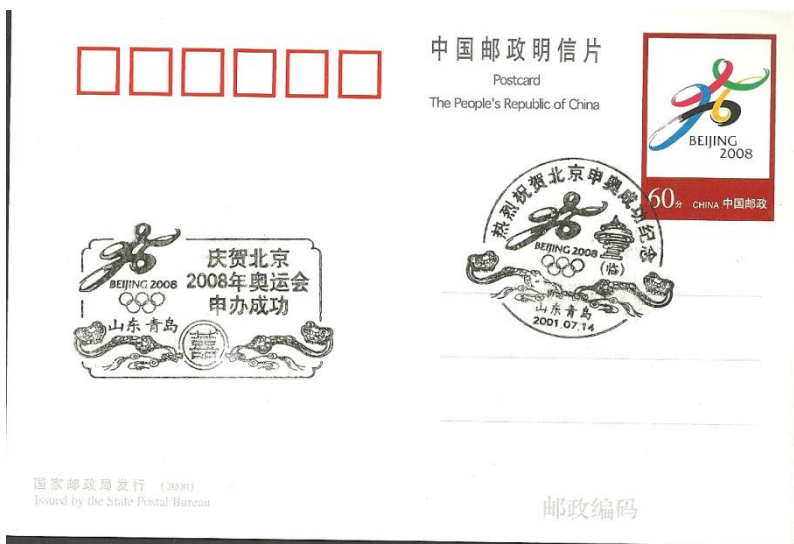

***VENDAS SOB OFERTAS DO BAZAR ITAY – Estas vendas contam com o apoio da ASSOCIAÇÃO CULTURAL FILACAP. Solicite a lista de ofertas para itayred@gmail.com. FOL-150.**

***GLOBOFIL** is one philatelic publication and other “hobbies”, also address for exchange.
Annual Subscription: US\$ 9.00 or equivalent in IRCs. Published 4 times a year. Address: **MR. DIRCEU TEIXEIRA DE LIMA (Fp), P. O. Box 1028, CASTRO/PR, 84165-980 BRAZIL. FOL-139.**

***SELOS – TROCO OU VENDO:** 20.000 selos anti-adesivos – no fragmento e muitos selos do Brasil novos e usados. Também blocos de diversos anos. **Fones: 11-99393-3505/98745-7961. FOL-137.**

***COLECCIONADOR AVANÇADO** em Brasil Império compra selos, blocos e cartas. Paga-se à vista. Ofertas para **JMGA (Fp), Av. Brigadeiro Faria Lima, 2.013 – Conjunto E, SÃO PAULO/SP, 01452-001 BRASIL. L-Port.Engl.Espñ.Frnç. FOL-140.**

***VENDA DE POSTAIS** - Lotes de 80 postais universais, sem escolha (um mix de postais nacionais e estrangeiros, novos e usados) por apenas 30,00, com correio porte simples incluso.

Em 2012 fiz venda semelhante e foi um sucesso, mais de 40 lotes vendidos. Agora estou novamente com mais de 5.000 postais repetidos e preciso desovar estoque. Uma boa oportunidade para novos colecionadores, ou para quem quer ampliar acervo e ter material de troca com outros colecionadores. Basta depositar 30,00 na conta 5.353.140-X, agência 0310-7, Banco 001 - Banco do Brasil e me avisar em seguida, pelo **e-mail jcdaltozo@uol.com.br ou carta para JOSÉ CARLOS DALTOZO (Fp), Caixa Postal 117, MARTINÓPOLIS/SP, CEP: 19500-000. FOL-137.**

***FERROVIAS** – Sou preservacionista de Ferrovias e Ferromodelismo e coleciono tudo sobre Ferrovias do Brasil e do Exterior. **SR. JOSÉ FRANCISCO PAVELEC (Fp), Av. Vicente Machado, 585/62, Centro, PONTA GROSSA/PR, 84010-000 BRASIL. FOL-137.**

***TROCO SELOS E CARTÕES-POSTAIS. SR. PAULO AFONSO PEREIRA MESQUITA (Fp), Caixa Postal 205, SÃO LOURENÇO/MG, 37470-000 BRASIL. L-Port.Espñ. FOL-137.**

***CÉLIO, O MAIOR COLECIONADOR DE CIGARROS DO BRASIL.** Compro – Vendo – Troco embalagens de Marcas de Cigarros. Aceito brindes. Entrar em contato com **SR. CÉLIO A. EISENHUT (Fp), Rua Expedicionário Antonio Carlos Ferreira, 1.495, JARAGUÁ DO SUL/SC, 89252-101 BRASIL. L-Port.Deut. FOL-141.**

***FUTEBOL** – Desejo manter contato colecionadores de Cartões-Postais de Estádios de Futebol e amantes deste esporte de qualquer parte do Brasil. Escrever para: **SR. JULIO MONTEIRO DA SILVA (Fp), Rua Araguari, 278 – Dix Sept Rosado, NATAL/RN, 59054-020 BRASIL. L-Port.Espñ. FOL-136.**

***CÉLIO, O MAIOR COLECIONADOR DE CIGARROS DO BRASIL.** Compro – Vendo – Troco embalagens de Marcas de Cigarros. Entrar em contato com **SR. CÉLIO A. EISENHUT (Fp), Rua Expedicionário Antonio Carlos Ferreira, 1.495, JARAGUÁ DO SUL/SC, 89252-101 BRASIL. L-Port.Deut. FOL-137.**

***BILHETES DE LOTERIA** – Desejo bilhetes de Loteria do Brasil e do Exterior. **SR. CLÁUDIO CONSTÂNCIO DA CRUZ (Fp), Caixa Postal 8, CARAPICUÍBA/SP, 06320-970 BRASIL. L-Port.Espñ. FOL-137.**

***TROCA DE SELOS** nos temas: Tartaruga, Paz, Lions Club Internacional, Maçonaria, Cruz Vermelha. **SR. JORGE ANTONIO PRUDENTE DA SILVA FRAGA (Fp), Caixa Postal 463, FEIRA DE SANTANA/BA, 44002-971 BRASIL. FOL-143.**

***MADRUGADA REPUBLICANA:** Compro acumulações desta emissão. **Propostas para norman@norman.com.br ou tel. 51-8133-0037. FOL-142.**

***COLECIONADOR AVANÇADO,** 81 anos de idade e 65 de filatelia/numismática: Coleção tradicional de 26 países (do início até 2005) – trocas por mancolista, cat. Yvert (preferência), Scott ou Michel. Selos temáticos (música, compositores, teatro, pombos, borboletas....) – troca por escolha 1X1. Moedas, por mancolista cat. World Coins (Krause- USA). Maiores

informações – email: mendesgs@terra.com.br - ENGº GERALDO MENDES DA SILVEIRA (Fp), Rua Anna Francisca P. Vargas 279 – Cond. Alto das Palmeiras, CAMPINAS/SP, 13101-500 BRASIL. L – Port. Engl.Espñ. FOL-135.

*SOFICUR – SOCIEDADE FILATÉLICA DE CURITIBA – Compareça a nossas reuniões abertas ao público, quintas-feiras, das 18h30 às 21h00 na Galeria Lustosa – Grupo 1001, Rua XV de Novembro, 556, CURITIBA/PR. Site: www.soficur.org.br. E-mail: soficur-presidencia@selosefilatelia.com. FOL-140.

*ORCHIMANIA - Carimbos Temáticos, FDCs, Máximos Postais, Telegramas, Inteiros Postais. Compra – Venda – Avaliação. Responsável pela continuação do **Catálogo Zioni de Carimbos Comemorativos do Brasil**. Grande Estoque e Variedade. Contato: JOSÉ EVAIR SOARES DE SÁ (Fp), Caixa Postal 12042 – AC Copacabana, RIO DE JANEIRO/RJ, 22020-970 BRASIL. e-mail: evairsoares@gmail.com. Tel. (21) 2541-1834. FOL-135.

*INTERESSE: permuta FDC + selos usados da Alemanha Ocidental 1949 aos dias de hoje. SR. RONALDO JULIO KRESS (Fp), Trav. Doutor Moraes, 270 – Nazaré, BELÉM/PA, 66035-080 BRASIL; e-mail: rjkress@oi.com.br . FOL-135.



Filatelia Junges
“invista em selos raros!”
Compra e Venda de Selos
Fone: (0xx51) 3227-2943
Fax (0xx51) 3225-7197
e-mail: filatelicajunges@zipmail.com.br
site: www.filatelicajunges.com.br
Rua Andradas, 1.137 sala 1.513.
CEP: 90020-007 - Porto Alegre - RS / Brasil



Associação Brasileira de Filatelia Temática
ABRAFITE
Descubra o mundo da Filatelia Temática. Conheça o mais premiado website temático do Brasil. Associe-se e tenha um atendimento personalizado, por apenas R\$ 40,00 / ano. Desde 1971 (40 anos).
ABRAFITE - Caixa Postal 2783 - 01059-970 - São Paulo-SP
www.abrafite.com.br



www.filatelia77.com.br
Loja Filatélica especializada em vendas pela Internet
SELOS, BLOCOS, FDC'S, MÁXIMOS, EDITAIS, QUADRAS CPD, BRASIL E EXTERIOR: QUASE TUDO COM 50% DE DESCONTO SOBRE OS CATÁLOGOS
MATERIAL FILATÉLICO: ÁLBUM BRASIL, LUPAS, PINÇAS, CLASSIFICADORES WALIS, LITERATURA, PROTETORES MAXIMAPHIL - MELHORES PREÇOS DO MERCADO!!!
filatelia77@filatelia77.com.br / filatelia77@terra.com.br
Rua Bélgica, 184 - 13206-830 - JUNDIAÍ/SP
Fone: (11) 4607-9148



Filatelia On Line
Toda linha de material filatélico e numismático.
Cédulas e Moedas Brasileiras e Estrangeiras
www.filatelaonline.com.br
Autharis I Cristina
Fone: (17) 9137-2408
Fax: (17) 3234-4932
Caixa Postal - 2051
CEP 15055-970
São José do Rio Preto-SP
e-mail: filatelaonline@terra.com.br



FILATÉLICA
vidal
www.filaticavidal.com.br

SELOS, BLOCOS, FDC, MÁXIMOS POSTAIS, QUADRAS
CBC E CPD - BRASIL E EXTERIOR

MATERIAL FILATÉLICO: ÁLBUNS, CLASSIFICADORES,
PINÇAS, LUPA, PROTETORES

cliente@filaticavidal.com.br
SQS 409 - BL. A - APTO. 202 - BRASÍLIA/DF - 70258-010
Fone: (61) 8420-0010 Fax: (61) 3242-8999

JOAQUIM A. TRESGUERRAS
COMPRA E VENDA

- Medalhas e Condecorações;
- Selos (Brasil e exterior);
- Documentos antigos;
- História Postal;
- Variedades do Brasil;
- Postais antigos/fotografias;
- Álbuns de figurinha;
- Grande estoque de peças sobre escotismo.

joaquim.tres.guerras@gmail.com

Tel.: (51) 3222-2482 Fax: (51) 3398-7185 Cel.: (51) 8134-9163
Rua São Carlos, 1095/204 - 90220-121 Porto Alegre/RS

ORCHIMANIA

Carimbos Temáticos, FDCs, Máximos Postais,
Telegramas, Inteiros Postais
Compra - Venda - Avaliação

Responsável pela continuação do:
Catálogo Zioni de Carimbos Comemorativos do Brasil

Grande Estoque e Variedade

Contato: José Evair Soares de Sá
e-mail: evairsoares@gmail.com - Tel. (21) 2541-1834
Caixa Postal, 12042, AC Copacabana
22020-970 - Rio de Janeiro - RJ

FILATÉLICA PENNY BLACK

SELOS - Comemorativos do Brasil - Novidades
Internacionais - Países/temas - Pacotaria
Temáticos usados - Disney

CÉDULAS - Nacionais e Estrangeiras
GRANDE MALA DIRETA - solicite lista
Fone: (11) 3222-0277 / 3331-2822
Fax: (11) 3362-0782

Internet: <http://www.portaldoselo.com.br>
E-mail: pennyblack@portaldoselo.com.br
Rua Aurora, 776 (esquina Av. Vieira de Carvalho),
Conj. 257/258
Caixa Postal 405 - São Paulo /SP 01060-970

RHM Filatelistas
novo = www.rhmleiloes.com.br
www.oselo.com.br
www.rhm.com.br/vip

Uma boa opção para vender a sua coleção - Oxx 11 2577 6954
suporte@oselo.com.br



ARGENTINA

Boletín Electronico PODIUM

Para Coleccionistas de Juegos Olímpicos
y Deportes Universales.
Novedades, Información temática etc.
Quienes quieran recibirlo gratuitamente
solicitenlo a:
jcasalia@infovia.com.ar
www.grupopodium.com.ar

FP-989

CUBA

***PROCURO** envíos de Sellos; Billetes de Banco; Revistas; Correspondencia; Amistad. Trocar sellos por Revistas, Billetes de Banco. **Respondo** todas las cartas en Español por correspondencia y e-mail. **SR. ERNESTO ALILA VIART FERNÁNDEZ (Fp), San Lazaro 465, E/. Perseverancia y Campanario, Piso 3, Centro, Habana, CP. 10200, La Habana, CUBA. E-mail: ernestofdez@correodecuba.cu. L-Espñ. FOL-139.**

***FILATELIA** – Selos mint y usados mundiales, Lotería; Anillos de Tabaco, Banknotes, Calendarios. **SR. LÁZARO MOYA DOMÍNGUEZ (Fp), Apartado Postal #3, Pedro Betancourt, Matanzas, C.P. 42700, CUBA. L-Espñ.Port.Engl. FOL-135.**

CZECH REPUBLIC

***STAMP EXCHANGE-** Catalog Yvert, Michel. CEPT recent (+2013). **ING. JOSEF KADLEC (Fp), Proslunená 560/11, CZ-152 00 Praha 5, CZECH REPUBLIC. L-Engl.Russ.Deut. FOL-135.**

GERMANY

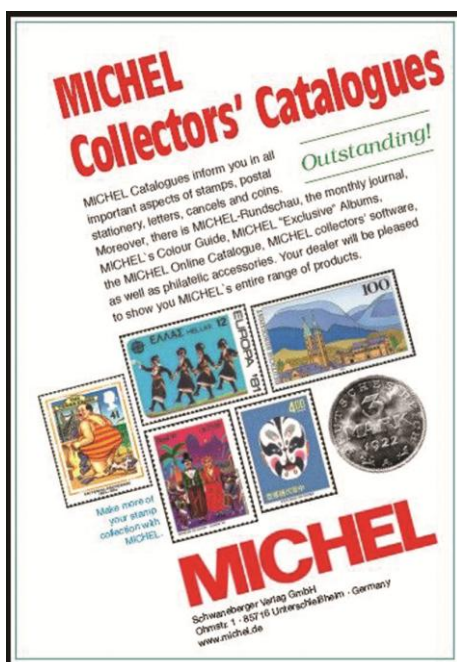

ITALY

***QUINTAVALLE ALBERTO** – Exchange 100x100 postage stamps – Armenia, Austria, Belgium. Czechoslovakia, France, Israel, Great Britain, Gibraltar, Germany, Hungary. Nuovi al facciale + spese Raccomandate. QUINTAVALLE A. & M. (Fp), Via Dei Mille n. 18, 35141 Padova (PD), ITALIA. FOL-139.

PAKISTAN

EXCHANGE – I want mint stamps sets, S?S Blocks WWF, birds, Odd Shape & Round Shaps W/S. I offer all topical minta sets Asian, Arab & Europe countries. Plz. write: **MR. S. WAHID ALI SHAH (Fp)**, P. O. Box n^o 6, Larkana 77150, Sindh, PAKISTAN. FOL-135.

U. S. A.

CORRESPONDENCE- I would like pen pals to correspond and exchange items like: Coins, Stamps (postage), Banknotes. All ages, male and female. **MICHAEL BASDEO (Fp)**, P. O. Box 340354, Hartford, CT 06134-0354, U. S. A. FOL-135.

LEIA E ASSINE o jornal FILACAP. Apenas R\$ 30,00 por ano – 4 edições (Exterior: US\$ 20/ EUR 20/ 20 IRCs). Ficha para assinatura em nossos sites: www.filacap.com.br e www.acfilacap.com.br. E-mail: ac.filacap@gmail.com.

FILACAP

Vierteljährliches Magazin für Sammler.

- Nächste Ausgabe mit Ihrer Anzeige bis zu 30 Worten: US\$ 5 / € 5 / 5 IRC's.
- Jahres-Abonnement (4 Ausgaben mit Ihrer Anzeigen): US\$ 20 / € 20 / 20 IRC's.
- Schreiben Sie auf Englisch, Französisch, Spanisch, oder Portugiesisch an die Adresse:

FILACAP
CAIXA POSTAL 6
CACHOEIRA PAULISTA/SP
12630-970 BRASIL

www.acfilacap.com.br
www.filacap.com.br
filacap@bol.com.br

FILACAP

Квартальник для колекціонерів та бажаючих листуватися

- *Наступне видання з твоїм оголошенням (до 30 слів): US\$ 5 / EUR 5 / 5 IRCs.
- *Річна підписка (4 видання + 4 оголошення): US\$ 20 / EUR 20 / 20 IRCs.
- *Писати на англійській, французькій, іспанській, португальській

FILACAP
CAIXA POSTAL 6
CACHOEIRA PAULISTA/SP
12630-970 BRASIL

www.acfilacap.com.br
www.filacap.com.br
filacap@bol.com.br

APOIO CULTURAL

www.portalfilatelias.com
O site da Filatelia, a arte de colecionar selos!

facebook.com/FilateliaCom twitter.com/FilateliaCom

PORTAL FILATELIA.com



multitec
engenharia e automação

www.multitecengenharia.com.br/automacao.htm



FEDERAÇÃO BRASILEIRA DE FILATELIA

Uma nova proposta para a Filatelia no Brasil

www.febraf.net.br

Convite

O Presidente do Clube Filatélico e Numismático de Lorena, José Antonio Bittencourt Ferraz, e o Presidente da Associação Cultural Filacap, José Maurício do Prado, convidam para a solenidade de abertura da Exposição Filatélica LORENA 2104, com lançamento de carimbo comemorativo ao evento e com homenagem ao Prof. Aroldo de Azevedo e apresentação de selo personalizado alusivos ao evento.

Data: 07 de junho de 2014 sábado

Horário: 10 horas

Local: Casa da Cultura de Lorena

Rua Viscondessa de Castro Lima, 10 - Centro - Lorena/SP

A exposição ficará aberta à visitação até as 11h00 do dia 11/06/2014.

Realização:

FILACAP

Clube Filatélico e Numismático de Lorena

Apoio:

CORREIOS

PREFEITURA Lorena
Secretaria da Cultura

Câmara Municipal de Lorena

Lions Clube de Lorena

multitec

BRASILEIRA ASSOCIAÇÃO DE FILATELICOS ABRJOF DE JORNALISTAS

fefiesp