



Caixa Postal 06, Cachoeira Paulista/SP, 12630-970 BRASIL

Sites: [www.acfilacap.com.br](http://www.acfilacap.com.br) e [www.filacap.com.br](http://www.filacap.com.br).

E-mail: [filacap@bol.com.br](mailto:filacap@bol.com.br)

VISITE NOSSO SITE [www.acfilacap.com.br](http://www.acfilacap.com.br) e veja as edições anteriores do FILACAP ON LINE. OTHER EDITIONS OF FILACAP ON LINE IN THE SITE [www.acfilacap.com.br](http://www.acfilacap.com.br).

Boletim Eletrônico nº 148 – 30.06.2015



#### FILATELIA



**\*BRASIL- 10.06.2015, Série Sustentabilidade: Jovem Aprendiz e Redução de Emissão de CO2 (Emissão Regular). Detalhes Técnicos:** Edital nº 1; arte: Míriam Guimarães – Correios; processo de impressão: rotogravura; apresentação: folha de 30 selos; papel: cuchê semi-brilho, autoadesivo; valor facial: Jovem Aprendiz - 1º Porte Carta Não Comercial e Redução de Emissão de CO2 - 1º Porte Carta Comercial; tiragem: ilimitada; área de desenho: Jovem Aprendiz - 21mm x 27mm e Redução de Emissão de CO2 - 27mm x 21mm; dimensão do selo: Jovem Aprendiz - 30mm x 36mm e Redução de Emissão de CO2- 36mm x 30mm; picotagem: semi-corte com a inscrição BR; local de lançamento: Brasília/DF; impressão: Casa da Moeda do Brasil. **Sobre os Selos:** JOVEM APRENDIZ - O selo retrata, por meio do desenho de um jovem, características próprias da maioria dos participantes do Programa Jovem Aprendiz, pessoas que estudam, estão conectadas e, por meio do programa, adquirem competências básicas ao ingresso no mercado de trabalho de forma mais qualificada. REDUÇÃO DA EMISSÃO DE CO2 - A imagem do selo traz, em primeiro plano, o desenho de uma moto com a marca Correios e, também, uma tomada, caracterizando a inclusão das motos elétricas na frota da empresa. Ao fundo, o desenho de uma árvore representa que é possível exercer as atividades próprias do serviço postal com práticas sustentáveis. Foi utilizada a técnica de ilustração em vetor nas duas imagens.



**\*ARGENTINA- 26.05.2015, Centro Cultural Presidente Dr. Néstor Carlos Kirchner (bloco, \$20).**

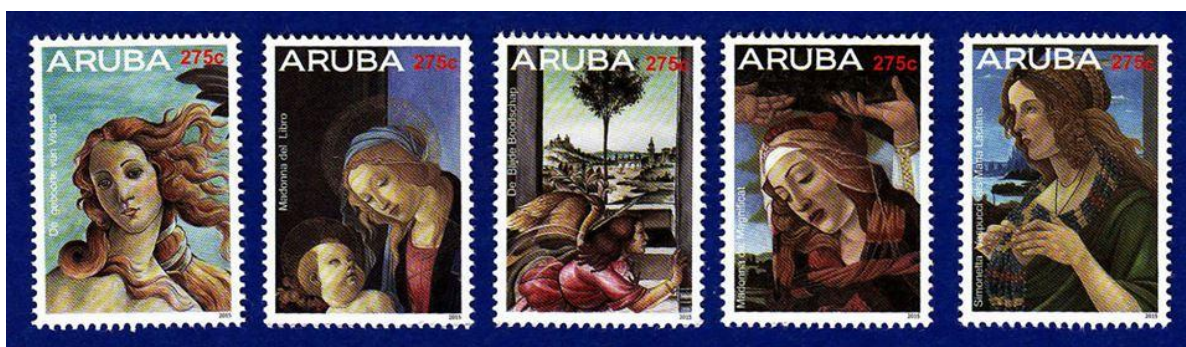

**\*ARUBA- 27.05.2015, Cultura Internacional – Sandro Botticelli (5 x 275 C).**

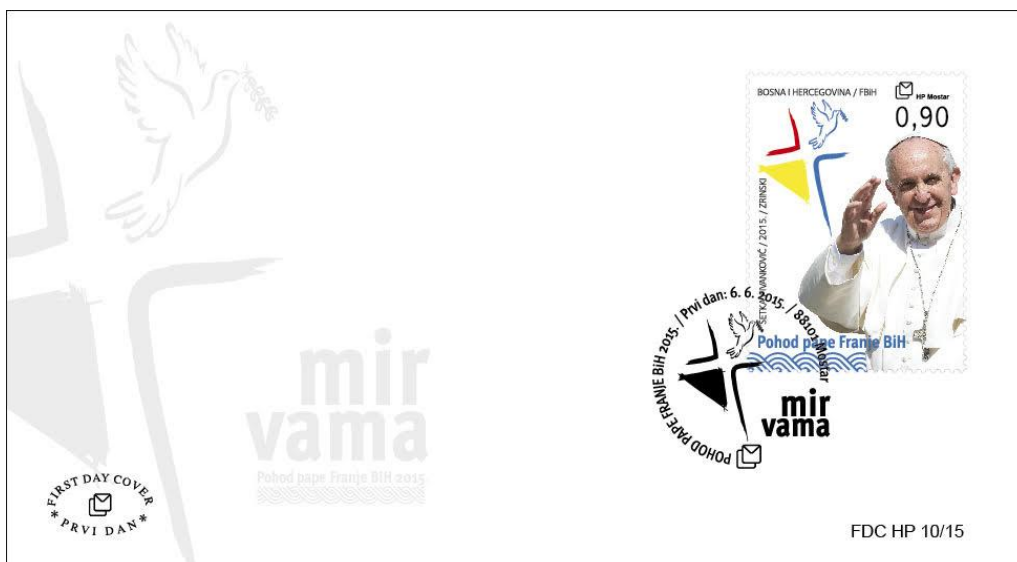

\*BÓSNIA E HERZEGOVINA – Correio Croata em Mostar- 06.06.2015, Visita do Papa Francisco à Bósnia e Herzegovina (0.90 BAM).



\*CHILE- 06.2015, Copa América Chile 2015 (2 x \$500).



\*CROÁCIA- 08.05.2015, 150 anos da União Internacional de Telecomunicações – ITU (10.00 HRK). 10.06.2015, Faróis 2015 (2.80, 3.10, 4.60 e 6.50 HRK).



\***LICHTENSTEIN**- 01.06.2015, a) Répteis (CHF 1.80, 2.00 e 5.00 CHF); b) Reservas Naturais em Liechtenstein – I (4 x CHF 1.00).



\***LUXEMBURGO**- 05.05.2015, Europa 2015 – Brinquedos Antigos (€0.60 e €0.85).



\***PARAGUAI**- 24.04.2015, Homenagem em vida a Compatriotas Ilustres – Don Lorenzo Prieto e Don Efrén Echeverría Kamba'i (G 2.000 e G 5.000).



\*POLÓNIA- 01.06.2015, Mundo Mágico de Disney (bloco, 2 x 2.35 Zł).



\*TAIWAN- 11.06.2015, Plantas herbáceas de Taiwan (NT\$ 3.50, 5, 12 e 25).



\*TONGA- 01.04.2015, Primeiro Cardeal de Tonga – Dom Soane Patita Paini Mafi (\$2.25, \$2.70 e \$5.00; bloco, \$8.50).



\*TUNÍSIA- 01.05.2015, Formações Profissionais Modernas dos Jovens (2 x 250 Dinar).



\*TURQUIA- 05.06.2015, Dia Mundial do Meio-Ambiente – Cogumelo (2 x 1.25 TL e 2 x 2.50TL. 06.06.2015, Campeonato Mundial FIFA de Futebol Feminino Canadá 2015 (2 x 1.25 TL e 2 x 2.50 TL)



**150 años Unión Internacional de Telecomunicaciones**

**U. I. T.**  
La Unión Internacional de Telecomunicaciones es el organismo especializado de las Naciones Unidas para las Tecnologías de la Información y las Comunicaciones

*The International Telecommunication Union is the specialized agency of the United Nations responsible for issues concerning information and communication technologies.*

**AntelSat**  
AntelSat es un proyecto multidisciplinario en el que participaron la Facultad de Ingeniería de la Universidad de la República Oriental del Uruguay y Antel. El objetivo de este proyecto fue desarrollar capacidades locales en investigación y tecnología a través del diseño, construcción, puesta en órbita y operación de un pequeño satélite experimental de tipo CubeSat. El proyecto comenzó en el año 2011 y el lanzamiento, se realizó el 19 de junio de 2014. Datos aportados: Juan Pechiar - Antel

*AntelSat is a multidisciplinary project by Uruguay's public university's School of Engineering and Antel (the public telecommunications operator). The aim of the project was to develop technical capabilities locally through the design, construction, and operation in orbit of an experimental CubeSat class satellite. The project started in 2011 and the satellite was launched on June 19, 2014.*

1016

\*URUGUAI- 05.06.2015, Série Manguezais para o futuro (minifolha, \$150). 08.06.2015, 100 anos do nascimento do Eng<sup>o</sup> José Luis Massera (\$15; minifolha). 18.06.2015, 150 anos da União Internacional de Telecomunicações – ITU (minifolha, \$15).



\*VATICANO- 19.05.2015, a) 70 Anos do Fim da Segunda Guerra Mundial e da Fundação das Nações Unidas (bloco, 2 x € 2.00); b) Bicentenário do nascimento de São Dom Bosco – emissão conjunta com a Itália; c) 150 anos da União Internacional das Telecomunicações (€2.15).

**CARIMBOS COMEMORATIVOS:**



(Fontes: Correios e Informativo FILATELIA77)



## NUMISMÁTICA

### Cédulas – Novidades:



\*GUINÉ- 2015, Nova cédula de 20.000 Francos.



\*HONG KONG- 2015, 150 anos do HSBC – cédula de \$ 150.



\***MYANMAR**- 2015, Nova cédula de 10.000 Kyat.

**Moedas – Novidades:**



\***AUSTRÁLIA**- 2015, 800 anos da Magna Carta. Informações- valor facial: A\$ 5.00; material: Ag.



\***COOK (ILHAS)**- 26.05.2015, “Marumaru Atua” – celebrando as viagens de Rarotonga para o Festival Te Manava Vaka. Informações- valor facial: \$5.00.



**\*FRANÇA-** 2015, Festa da Federação. Informações- valor facial: 2 Euro; material: anel externo- CuNi; disco central- 3 camadas: Ni-aço, Ni e Ni-aço; diâmetro: 25,75mm e peso: 8.50g.



**LUXEMBURGO-** 2015, 15 anos da ascensão ao trono do Grão-Duque Henri. Informações- valor facial: 2 Euro; material: anel externo- CuNi; disco central- 3 camadas: Ni-aço, Ni e Ni-aço; diâmetro: 25,75mm e peso: 8.50g.



**\*VATICANO-** 2015, moedas comemorativas ao Pontificado do Papa Francisco Ano 2015. Informações- valores faciais: 5 euro (material: Ag 925/1000; diâmetro: 32,0mm; peso: 18g; produção: 6.499 peças Proof), 10 Euro (material: Au 917/1000; diâmetro: 23,85mm; peso: 3g; produção: 4.000 peças Proof) e 100 Euro (material: Au 917/1000; diâmetro: 35,0mm; peso: 30g; produção: 999 peças Proof).

## CARTOFILIA

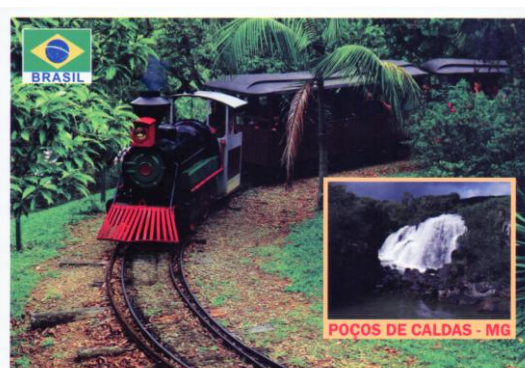
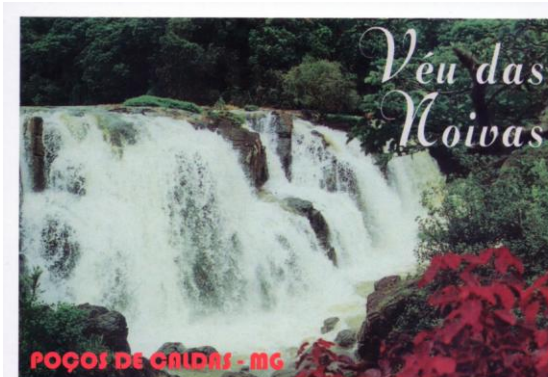

\***POÇOS DE CALDAS/MG**- Nossa homenagem a esta belíssima cidade turística em 4 belos postais com fotos e edição de nosso colaborador Nadir Motta ([nadirmotta@ig.com.br](mailto:nadirmotta@ig.com.br)): Tabuleiro de Xadrez gigante, na Praça dos Imigrantes (ref. 20), Country Club de Poços de Caldas (ref. 16), Véu das Noivas (ref. 10) e Passeio no Trenzinho e a Cachoeira – atrações do Complexo Turístico “Véus das Noivas” (ref. 26).



\***RÚSSIA**- Postais de Samara, Rússia (ano de 1996): Teatro e Academia Estatal Gorky e Circo. Estes postais e outros da mesma cidade são para venda ou troca. Interessados entrar em contato pelo e-mail: [filacap@bol.com.br](mailto:filacap@bol.com.br).

**TELECARTOFILIA**



\*GIBRALTAR- Cartões de diversas épocas e temas.

## **NOTÍCIAS E INFORMAÇÕES**

### **PROGRAMAÇÃO FILATÉLICA – CORREIOS BRASIL 2015**

#### **FEVEREIRO:**

-Dia 03- WorldSkills São Paulo 2015 – competição de Educação Profissional (emissão Especial): 1 Selo e 1 Edital; lançamento: São Paulo/SP; arte: Filipe Ribeiro Callado da Silva.

#### **MARÇO:**

-Dia 01- 450 anos da cidade do Rio de Janeiro (Emissão Comemorativa): 1 Quadra, 4 Cartões-postais, 1 Envelope de 1º Dia de Circulação, 1 cartão-postal e 1 Edital; lançamento: Rio de Janeiro/RJ; arte-finalização: DEFIP.

-Dia 14- Conferência Mundial sobre a redução de desastres – Japão: 1 Se-tenant com 2 selos; lançamento: Brasília/DF; arte: Raul Aguiar.

Dia 24- Série Modalidades Jogos Olímpicos e Paralímpicos – Rio 2016 (Emissão Especial): 10 selos e 1 Edital; lançamento: Rio de Janeiro/RJ; arte: José Carlos Braga.

#### **ABRIL:**

-Dia 16- Jogos Mundiais dos Povos Indígenas, Palmas/TO-2015: 1 selo e 1 Edital; lançamentos: Brasília/DF e Palmas/TO; arte: Carlos Terena.

-Dia 27- 25 Anos do AICEP – Associação Internacional das Comunicações de Expressão Portuguesa (Emissão Especial) – 1 selo e 1 Edital; arte: AF Atelier.

#### **MAIO:**

-Dia 05- 150 Anos do Nascimento do Marechal Cândido Rondon (Emissão Comemorativa): 1 Sextilha, 1 Envelope de 1º Dia de Circulação e 1 Edital; lançamentos: Brasília/DF, Cuiabá/MT, Marechal Cândido Rondon/PR, Porto Velho/RO, Rio de Janeiro/RJ, Santo Antônio de Leverger/MT e São Paulo/SP; arte-finalização: DEFIP.

-Dia 17- 150 Anos da UIT - União Internacional de Telecomunicações (Emissão Especial): 1 selos e 1 edital; local de lançamento: a definir; Arte-Finalização: DEFIP.

-Dia 22- Abelhas Brasileiras Melíponas – Abelhas sem ferrão (Emissão Especial) – Minifolha com 6 Selos, 1 Cartão-Postal e 1 Edital; lançamentos: Curitiba/PR, Fortaleza/CE, Mossoró/RN, Poços de Caldas/MG, Porto Alegre/RS e Teresina/PI; arte: José Carlos Braga.

Dia 28- Série Relações Diplomáticas: Brasil – Azerbaijão (Emissão Especial): 2 Selos, 1 Envelope de 1º dia de Circulação e 1 Edital; local de lançamento: Brasília/DF; Arte-Finalização: DEFIP.

#### **JUNHO:**

-Dia 01- Quadrilhas Juninas – Dança (Emissão Especial): 1 Quadra, 1 Cartão-Postal e 1 Edital; lançamentos: Amargosa/BA, Aracaju/SE, Boa Vista/RR, Campina Grande/PB, Caruaru/PE, Fortaleza/CE, Maceió/AL, Mossoró/RN, Recife/PE, Salvador/BA e Teresina/PI; arte: Jô Oliveira.

#### **JULHO:**

-Dia 30- Série América-UPAEP: Luta contra o Tráfico de Pessoas (Emissão Especial): 1 Selo e 1 Edital; lançamento: Brasília/DF; Arte-Finalização: DEFIP.

#### **AGOSTO:**

-Dia 05: Série Modalidades Jogos Olímpicos e Paralímpicos – Rio 2016 (Emissão Especial): 10 selos, 6 cartões-postais e 1 Edital; lançamento: Rio de Janeiro/RJ; arte: José Carlos Braga.

-Dia 16: Bicentenário do Nascimento de Dom Bosco, 1815-2015 (Emissão Comemorativa): 1 Sextilha e 1 Edital; lançamento: a definir.

-A definir- Filmes Nacionais – Clássicos do Cinema Brasileiro (Emissão Especial): Sextilha, 6 Cartões-Postais e 1 Edital; lançamento: a definir.

#### **SETEMBRO:**

-Dia 27- Estâncias Hidrominerais, Circuito das Águas de Minas Gerais (Emissão Especial): 12 Selos, 1 Cartão-Postal, 1 Envelope de 1º Dia de Circulação e 1 Edital; locais de lançamento: Baependi/MG, Cambuquira/MG, Campanha/MG, Carmo de Minas/MG, Conceição do Rio

Verde/MG; Caxambu/MG, Heliadora/MG , Lambari/MG, São Lourenço/MG, Soledade de Minas/MG e Três Corações/MG.

#### **OUTUBRO:**

**-Dia 01- Natal 2015** (Emissão Comemorativa): 1 Bloco, 2 Selos e 1 Edital; lançamentos: todas Diretorias Regionais.

**-A definir: Variedades de Pimentas Brasileiras** (Emissão Especial): 1 Quadra, 1 Cartão-Postal e 1 Edital; lançamento: Belém/PA, Belo Horizonte/MG, Brasília/DF, Goiânia/GO, Salvador/BA, São José da Tapera/AL e Vitória/ES.

#### **DEZEMBRO:**

**-Dia 01- Série Relações Diplomáticas: Brasil – Romênia** (Emissão Especial): 2 Selos, 1 envelope de 1º Dia e 1 Edital; lançamento: Brasília/DF.

#### **A DEFINIR:**

**-Salário Mínimo Digno: Valorize Este Direito!** (Emissão Especial): 1 Selo e 1 Edital; lançamentos: Brasília/DF e São Paulo/SP; arte: Ariadne/Meik.

**-Emissão Mercosul** (Emissão Especial): 1 Selo e 1 Edital; lançamento: a definir.

#### **EMISSÕES REGULARES**

**-Dia 10.06- Série Sustentabilidade: Jovem Aprendiz;** 1 Selo e 1 Edital; lançamento: Brasília/DF; arte-finalização: DEFIP.

**-Dia 10.06- Série Sustentabilidade: Controle de emissão de CO2;** 1 Selo e 1 Edital; lançamento: Brasília/DF; arte-finalização: DEFIP.

***Esta programação está sujeita a modificações.*** (Fonte: Correios)

**\*CÉDULA DE US\$ 10 EXIBIRÁ IMAGEM DE UMA MULHER** - Alexander Hamilton, o rosto que estampa as notas de US\$ 10 desde 1929, dará lugar a uma mulher. O secretário americano do Tesouro, Jacob Lew, afirmou que o redesenho da nota incluirá, pela primeira vez em mais de um século, a imagem de uma mulher. A nova nota terá alguns detalhes que elevam a segurança do papel-moeda, dificultando sua falsificação e só entrará em circulação em 2020, quando será comemorado o centenário de aprovação da 19ª Emenda, que deu às mulheres o direito ao voto nos Estados Unidos. Em uma ação anterior à decisão do governo, a ex-escrava e abolicionista Harriet Tubman foi escolhida em maio por mais de 600 mil pessoas em votação organizada pelo grupo Women on 20s (W20) para ser a personalidade feminina a ilustrar a nota de US\$ 20 no lugar do controverso sétimo presidente dos EUA, Andrew Jackson. Tubman desbancou outras grandes mulheres, como a primeira-dama e ativista Eleanor Roosevelt, a ícone dos direitos civis Rosa Parks e a primeira chefe da nação Cherokee Wilma Mankiller. A campanha "Women on 20s" foi instigada pela falta de mulheres entre os rostos masculinos, em sua maioria brancos, que estampam as notas de dólar americano. Das 12 notas existentes - incluindo as de US\$ 500, US\$ 1.000, US\$ 5.000, US\$ 10.000 e US\$ 100.000, que não estão mais em circulação ou são impressas - nove têm imagens de ex-presidentes e duas estampam os rostos de secretários do Tesouro. A de US\$ 100 conta com Benjamin Franklin, considerado um dos fundadores dos EUA. Embora a mudança não seja na nota de US\$ 20, parece que a pressão funcionou. O Departamento do Tesouro dos EUA não mudava um rosto num papel-moeda emitido desde que Jackson tomou o lugar do 22º presidente americano Grover Cleveland na nota de US\$ 20, em 1929. (Fontes diversas)



# FILACAP

Ano 41

Nº 185

Maio/2015

## Concorde no Brasil



Reinaldo Jacob  
(reinaldo.jacob@aasp.org.br)

O Concorde era um avião comercial supersônico, capacidade para até 100 passageiros, construído pelo consórcio formado pela britânica British Aircraft Corporation (BAC) e a francesa Aérospatiale. Foi operado apenas por duas companhias, a British Airways e Air France. Os voos comerciais começaram em 21 de janeiro de 1976 (Paris-Rio de Janeiro). Em 2003 Air France e British Airways decidiram, em consenso, encerrar os voos comerciais do Concorde em razão do aumento dos custos de manutenção e do insuficiente número de passageiros em seus voos. A Air France encerrou as operações comerciais com o Concorde em 31 de maio de 2003 e a British Airways em 24 de outubro de 2003.

Em 04 de setembro de 1971 o Concorde começou a sua série de voos de demonstração em uma turnê mundial, inclusive inaugurando o Aeroporto Internacional de Dallas-Fort Worth em 1973, quando a aeronave visitou os Estados Unidos. Estes voos de demonstração fizeram com que a aeronave acumulasse 60 pedidos de compra.



Foto 01

Em 21 de janeiro de 1976 o Concorde iniciou voos comerciais (voo de ida), ligando Paris ao Rio de Janeiro, com escala em Dakar (Foto 01). Voo de volta, no envelope do primeiro voo Rio de Janeiro à Paris, apesar do carimbo de primeiro dia de circulação constar a data de 21/01/1976, ocorreu no dia seguinte, também com escala em Dakar (Foto 02 - RHM C-923).

A construção dos dois protótipos começou em fevereiro de 1965. O Concorde 001 foi construído pela Aérospatiale em Toulouse/França, enquanto o 002 foi construído pela BAC em Filton/Inglaterra. O Concorde 001 decolou para seu primeiro voo de teste em 3 de março de 1969 (Foto 03), e o primeiro voo supersônico foi realizado em 01 de outubro de 1969. O Concorde 002 decolou para seu primeiro voo de teste em 9 de abril de 1969 (Foto 04).



Foto 02



Foto 03

### Concorde no Brasil

Antes mesmo de obter autorização dos Estados Unidos para entrar no espaço aéreo brasileiro, o Concorde aterrissou nos aeroportos de São Paulo e do Rio de Janeiro em setembro de 1971. A rota oficial ligando o Rio a Paris, inaugurada em 21 de janeiro de 1976, foi cancelada definitivamente em abril de 1982, em plena crise internacional do petróleo e por ordem direta do primeiro-ministro francês, Pierre Mauroy.

Depois do fim da rota comercial em 1982, houve algumas viagens excepcionais do Concorde para o Brasil. Em 1992 o avião trouxe o presidente da França, François Mitterrand, para a Conferência das Nações Unidas sobre o Meio Ambiente e o Desenvolvimento (CNUMAD), também conhecida como ECO-92 e Rio-92. Em janeiro de 1996 uma operadora de turismo francesa fretou um voo para o Brasil, no mês em que o Concorde comemoraria o aniversário de 20 anos da inauguração da rota Paris-Rio se estivesse em operação.

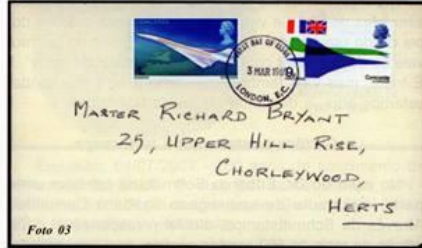
O último voo oficial foi realizado por uma aeronave da British Airways, em 26 de novembro de 2003, para Filton, sua terra natal, quando homenagens e manobras foram realizadas, como o movimento do "Bico" (levantamento e abaixamento). Logo depois seus motores foram desligados fechando um dos mais gloriosos capítulos da aviação.



Foto 04

**FILACAP 185-** Já em circulação a nova edição deste jornal inteiramente dedicado ao colecionismo. Nesta edição artigos de Reinaldo Jacob (Concorde no Brasil), Agnaldo de Souza Gabriel (O Adeus ao Dr. Eduardo Schmitt), Angelo Zioni ( Os "Primeiros" de todo o Mundo – Estados Unidos da América – 01.07.1847), Ricardo Vans (Curiosidades Filatélicas – França), Pedro Brasil Jr. (A Pedra de Roseta e os desafios de Champollion), Peter Meyer (Madrugada Republicana), Ana Lúcia Loureiro Sampaio (Você sabe como guardar bem seus selos...), Bruno Diniz (A Cédula do Índio), José Carlos Daltozo (Scala de Milão, palco das grandes óperas) além de noticiário sobre Encontros e Exposições, novas emissões filatélicas do Brasil e do exterior, novas moedas comemorativas do Brasil, Loterofilia, Telecartofilia e dezenas de anúncios de colecionadores, comerciantes, publicações e outros. Se você ainda não é assinante desta publicação, solicite mais informações pelo e-mail: [filacap@bol.com.br](mailto:filacap@bol.com.br). Preço da assinatura (4 edições): Brasil - R\$ 30,00 e Exterior – US\$ 20.00/ € 20.00/ 20 IRCs. Aproveite agora para pedir sua assinatura pois em setembro haverá reajuste de preços.



## **MOVIMENTO ASSOCIATIVO**

**\*COLECIONADORES EM AÇÃO** - "Os bons tempos das reuniões voltaram". Os colecionadores de postais de estádios irão se reunir para trocas informações, discutir tendências do colecionismo e até trocar cartões postais. Colecionadores históricos, Vannier, Luiz Carlos e Romano... já confirmaram sua presença. Data do encontro: 23 de Agosto de 2015

Horário: das 10h00 às 12h00;

Local: nas mesinhas do piso térreo do restaurante Amarelinho da Cinelândia, Praça Floriano, 95, em frente ao Teatro Municipal, RIO DE JANEIRO/RJ.

Todos os colecionadores estão convidados. COMPAREÇAM!



**FEDERAÇÃO BRASILEIRA  
DE FILATELIA**

Uma nova proposta para a  
Filatelia no Brasil

[www.febraf.net.br](http://www.febraf.net.br)

**FEBRAF**

Federação Brasileira  
de Filatelia

CNPJ – 29.505.989/0001-77

Rio de Janeiro, 9 de junho de 2015.

Às

Entidades associadas à FEBRAF.

### **CONGRESSO ORDINÁRIO e EXTRAORDINÁRIO**

(1ª e 2ª convocações)

Prezadas associadas:

O Presidente da Federação Brasileira de Filatelia (FEBRAF), no exercício da competência que lhe confere o Art. 15, I, do estatuto social em vigor,

### **CONVOCA**

todas as entidades associadas, que se encontram no gozo de seus direitos estatutários, para se reunirem em São Paulo (SP), no Largo do Paissandú Nº 51, 17º andar, no dia **18 de julho de 2015**, às 9:00 horas (em 1ª convocação), desde que presentes mais da metade das associadas, e às 9:30 horas (em 2ª convocação), com qualquer número de associadas, para, em Congresso Ordinário, (I) apresentar o balanço relativo ao exercício de 2014, (II) apresentar relação de documentos/literatura em posse da FEBRAF e, em Congresso Extraordinário, (I) definir a programação de atividades para 2016, (II) discutir a reforma dos estatutos da entidade.

Na expectativa do comparecimento, subscrevo-me:

  
Reinaldo Estevão de Macedo  
Presidente da FEBRAF

*A Filatelia, ou a Arte de Coletar Selos envolve viagens por novos horizontes, novos amigos, conhecimento e diversão.*



*A história da civilização está escrita nos selos, contando a história de povos, reis, ciências e muito mais.*

*Surprenda-se viajando sem sair de casa. Encontre amigos nos Clubes Filatélicos, pela Internet na SPP.*

*Venha visitar a SPP, todos os sábados a partir das 9:00 horas com atividades de troca, leilões, exposições e palestras.*



**SOCIEDADE  
PHILATÉLICA  
PAULISTA**

*Venha conhecer o mundo através dos Selos!*



**O SELO POSTAL !**

**SOCIEDADE PHILATÉLICA  
PAULISTA**

**Largo do Paissandu, 51 – 17º  
01034-900 - Centro – SP  
[www.sppaulista.com.br](http://www.sppaulista.com.br)**



**- ASSOCIAÇÃO FILATÉLICA E NUMISMÁTICA**

**DE BRASÍLIA**

Correspondências para:

Caixa Postal 6.261 ( Ag, W3-Norte , quadra 508), Brasília – DF – Brasil; CEP: 70.740-971.

[afnb.blog@gmail.com](mailto:afnb.blog@gmail.com)

Sede Própria: SRTVN Quadra 702, Bloco "P", Edifício Brasília Rádio Center- sobreloja 10, Brasília – DF 70.719-900

Reuniões realizadas aos sábados, no horário das 14h00 às 17h00.

Leilões mensais, sempre no primeiro sábado do mês, a partir das 14h00, na sede. A entrada é franca e todos são bem vindos.

## ENCONTROS

# Encontro de Multicoleccionismo Entrada Franca

em Belo Horizonte - Centro

***Dias - 10-11-12 Julho de 2015***

Das 10:00 as 19:00

Rua Espirito Sano, 127/133 - Centro

No Hotel Habitar

**COMPRA - VENDA - TROCA**

Cédulas - Moedas - Selos - Cartões Telefônicos

Cartões Postais - Álbum de Figurinhas

Embalagens de Cigarros - Miniaturas - Entre outros...



Contato:

Xavier (11) 32233228

Zeze (31) 73118065

(e-mail e facebook = [xaviercolecões@yahoo.com.br](mailto:xaviercolecões@yahoo.com.br))

**\*De 10 a 12.07.2015, Encontro de Multicoleccionismo.** Local: Hotel Habitar, Rua Espírito Santo, 127/133, BELO HORIZONTE/MG.

**\*De 17 a 19.07.2015, Encontro Regional da Sociedade Filatélica e Numismática de João Pessoa.** Local: João Pessoa/PB.



**2º Encontro  
de Numismática e  
Multicoleccionismo  
do Sul de Minas**

**Dias 24-25 de julho  
das 09:00 as 17:00**

 **Local: Centro Cultural Primus  
Rua José Justino, 681  
São Lourenço - Minas Gerais**

**Organização e reservas de mesas:**

 **Rafael Augusto**  
Moedas e Antiquidades  
(035) 9166-5799 (Tim) ou (035) 8806-0365 (Oi)  
Contato pelo e-mail: ramgu2005@gmail.com

**\*Dias 24 e 25.07.2015, 2º Encontro de Numismática e Multicoleccionismo do Sul de Minas.** Local: Centro Cultural Primus, Rua José Justino, 681, São Lourenço/MG. Organização e reservas de mesas: Rafael Augusto – 035-9166-5799 (Tim)/8806-0365 (Oi). E-mail: [ramgu2005@gmail.com](mailto:ramgu2005@gmail.com).



**\*Dias 01 e 02.08.2015, 167º Encontro de Filatelistas e Numismatas de Santa Catarina.** Local: Castelmar Hotel, Florianópolis/SC. Compra, venda e especialmente, trocas de Selos, Moedas, Cédulas, Cartões-Postais, Máximos-postais, canetas, revistas e gibis, álbuns de figurinhas, antiguidades e outros objetos colecionáveis em geral. Organização: Associação Filatélica e Numismática de Santa Catarina. Entrada Franca. Mais informações: [www.afsc.org.br](http://www.afsc.org.br).

# Encontro de Colecionadores



# FILACAP 2015

Feira de Colecionismo

Dias 15 e 16 de agosto de 2015

Venda, compra e troca de Selos, Moedas,  
Cédulas, Cartões Telefônicos, Cartões-Postais,  
Antiquidades e outros itens colecionáveis.

**13ª Exposição Filatélica de  
Cachoeira Paulista - EXFICAP 2015**

**De 15 a 19 de agosto de 2015.**

**ENTRADA  
FRANCA**

**Horário: das 09h00 às 17h00.**

**ENTRADA  
FRANCA**

## Local:

Centro Cultural "Gertrud  
Schubert dos Santos"  
Av. Cel. Domiciano, 12  
Centro - Cachoeira Paulista/SP

## Informações e Reservas:

(12) 3101-1558 / 9 9151-3659  
[www.acfilacap.com.br](http://www.acfilacap.com.br)  
[www.filacap.com.br](http://www.filacap.com.br)  
[filacap@bol.com.br](mailto:filacap@bol.com.br)

## Organização:



Clube Filatélico e  
Numismático de  
Lorena

**Apoio:**



\*Dias 15 e 16.08.2015, ENCONTRO DE COLECIONADORES FILACAP 2015 – Feira de Colecionismo. Local: Centro Cultural "Gertrud Schubert dos Santos", Avenida Coronel Domiciano, 12, Centro, Cachoeira Paulista/SP. Horário: das 09h00 às 17h00. Compra, venda e troca de selos, moedas, cédulas, cartões telefônicos, antiguidades, miniaturas, etc. Outras atividades: Exposição Filatélica de Cachoeira Paulista EXFICAP 2015 (de 15 a 19.08.2015).

Organização: Associação Cultural Filacap e Clube Filatélico e Numismático de Lorena. Apoio: Federação Brasileira de Filatelia – FEBRAF, Prefeitura Municipal de Cachoeira Paulista através da Secretaria Municipal da Cultura, Correios, Associação Brasileira de Jornalistas Filatélicos – ABRAJOF, Sociedade Philatelica Paulista – SPP, MULTITEC e Academia Cachoeirense de Letras e Artes – ACLA. Informações: [filacap@bol.com.br](mailto:filacap@bol.com.br); tel. 12-9 9151-3659/3101-1558.

**ENCONTRO NACIONAL DE COLECIONADORES**  
**DE JUIZ DE FORA - MG**

**Dias 21 e 22 de Agosto de 2015 - Das 9:00 às 21:30 hs**  
**Hotel Serrano - Rua Santa Rita nº 399 - Centro**  
**Juiz de Fora - MG Tel (32) 3216-2800**  
**Venda sob ofertas - Sábado - dia 22 - 16 horas**



**Selos, Moedas, Cédulas, Postais, Cartões Telefônicos,  
Miniaturas, Caixas de Fósforos, CDs e DVDs,  
Quadrinhos, Discos e Vinis, Antiguidades,  
entre outros.**

**ENTRADA FRANCA!**

**Informações e reservas de mesas:**  
**(32) 8873-8296 (32) 8858-1687 (32) 9103-8967**  
**E-mail: [igorself@gmail.com](mailto:igorself@gmail.com) - [bandarqueus@gmail.com](mailto:bandarqueus@gmail.com)**  
**Facebook: Encontro Nacional de Colecionadores JF**  
**Aceitamos Doações**

\*Dias 21 e 22.08.2015, Encontro Nacional de Colecionadores de Juiz de Fora/MG. Local: Hotel Serrano, Rua Santa Rita, 399 – Centro, Juiz de Fora/MG.

\*Dias 28 e 29.08.2015, Encontro da Sociedade Numismática Paranaense. Local: Curitiba/PR.

\*De 17 a 19.09.2015, Encontro de Multicoleccionismo do Ceará. Local: Fortaleza/CE.

\*Dias 02 e 03.10.2015, Encontro da Sociedade Numismática Brasileira. Local: São Paulo/SP.

\*De 15 a 17.10.2015, Encontro do Clube Filatélico e Numismático de Taquara. Local: Taquara/RS.

\*De 22 a 24.10.2015, Encontro da Sociedade Numismática de Goiânia. Local: Goiânia/GO.

\*Dia 23.10.2015, Encontro da Associação Brasileira de Numismática. Local: Rio de Janeiro/RJ.

\*De 13 a 15.11. 2015, Encontro da Associação Filatélica e Numismática de Brasília. Local: Brasília/DF.

\*De 03 a 05.12.2015, XIX Congresso Brasileiro de Numismática. Local: São Paulo/SP.

Organização: Sociedade Numismática Brasileira.

**ATENÇÃO: Agradecemos o envio das comunicações sobre eventos para: [filacap@bol.com.br](mailto:filacap@bol.com.br).**

## EXPOSIÇÕES NO BRASIL



\*De 13 a 27.07.2015, 16ª Exposição Filatélica São Paulo Interior – EXPOFINTER 2015. Local: Cine Teatro Nelli, Praça XV de Novembro, 44, Botucatu/SP. Horário: das 10h00 às 21h00. Organização: Centro Cultural de Botucatu, com apoio da Diretoria Regional dos Correios – São Paulo Interior – DR/SPI, da Prefeitura Municipal de Botucatu, da Federação das Entidades Filatélicas do Estado de São Paulo (FEFIESP) e da Associação Brasileira de Jornalistas Filatélicos (ABRAJOF). Podem participar da EXPOFINTER 2015 colecionadores, editores, autores, escritores, jornalistas, agremiações, comerciantes e industriais filatélicos, bem como organismos oficiais e empresas industriais ou comerciais relacionadas com a Filatelia e residentes nas localidades pertencentes à Diretoria Regional dos Correios São Paulo Interior. Poderão ser admitidas coleções especialmente convidadas pela Comissão Organizadora, sendo seu o critério de escolha. As inscrições serão aceitas até o dia 29/06/2015. Mais informações

poderão ser obtidas com o Centro Cultural de Botucatu, A/C Comissão Organizadora EXPOFINTER 2015, Praça XV de Novembro, 30 – ao lado do antigo Cine Nelli, Botucatu/SP, CEP: 18600-031; E-mail: [centroculturalbotucatu@gmail.com](mailto:centroculturalbotucatu@gmail.com).



**30.06 a 28.07.2015, Mostra Filatélica 55 Anos de Brasília.** Local: Museu Nacional dos Correios (SCS, Quadra 4, Bloco A, Nº 256, Asa Sul), em Brasília, DF. Já estão confirmadas as presenças de várias personalidades políticas, religiosas e da Filatelia. A organização será da Federação Brasileira de Filatelia (FEBRAF), juntamente com o Instituto Presbiteriano Mackenzie, e contará com apoio da Empresa Brasileira de Correios e Telégrafos (ECT). Serão quatro quadros expositivos com o tema BRASÍLIA. De 1º a 28 de julho eles estarão na agência filatélica do edifício sede dos Correios, em Brasília (SBN, Quadra 1, Bloco A, Térreo, Asa Norte). Na oportunidade serão lançados um carimbo comemorativo e três folhas de selos personalizados, O carimbo comemorativo faz parte da cota que os Correios gentilmente fornecem, todos os anos, à FEBRAF. A série de 3 selos (um de cada folha) está disponível ao preço de R\$ 10,00 + despesas de correio. Os pedidos devem ser feitos para: [secretaria@febraf.net.br](mailto:secretaria@febraf.net.br). As imagens dos selos estão no link abaixo:

<https://drive.google.com/file/d/0B7ym5Rcp7VZhUnhRcFY0aExBTU0/view?usp=sharing>. Tais selos personalizados retratam, respectivamente, as seguintes construções importantes da capital federal: a Catedral Metropolitana de Brasília, o Santuário Dom Bosco e a Catedral Militar Rainha da Paz (imagem ilustrada no carimbo comemorativo).

As imagens que aparecem nesses selos personalizados podem ser vistas, com detalhes, no link que apresentamos a seguir:

<https://drive.google.com/file/d/0B7ym5Rcp7VZhVmVOTTFKN0QxRXM/view?usp=sharing>.





**\*De 01 a 08.08.2015, VII Expo SPP.** Exposição Filatélica de Um Quadro – todas as classes - com a participação dos associados da SPP - Sociedade Philatélica Paulista. Comissários: Reinaldo Jacob - e-mail: [reinaldo.jacob@aasp.com.br](mailto:reinaldo.jacob@aasp.com.br) e Antônio Carlos Fernandes e-mail: [antonioselos@gmail.com](mailto:antonioselos@gmail.com). Prazo de inscrição: até 01 de julho de 2015. Local: Prédio Histórico dos Correios, Av. São João - Vale do Anhangabaú, Centro, São Paulo/SP. Parte da mostra será destinada aos alunos dos Colégios do Mackenzie.



**\*De 15 a 19.08.2015. ENCONTRO DE COLECIONADORES FILACAP 2015 – Exposição Filatélica de Cachoeira Paulista EXFICAP 2015 – Comemoração aos 40 anos da edição do jornal FILACAP.** Local: Centro Cultural “Gertrud Schubert dos Santos”, Avenida Coronel Domiciano, 12, Centro, Cachoeira Paulista/SP. Organização: Associação Cultural Filacap e Clube Filatélico e Numismático de Lorena. Apoio: Federação Brasileira de Filatelia – FEBRAF, Prefeitura Municipal de Cachoeira Paulista através da Secretaria Municipal da Cultura, Correios, Associação Brasileira de Jornalistas Filatélicos – ABRAJOF, Sociedade Philatélica Paulista – SPP, MULTITEC e Academia Cachoeirense de Letras e Artes – ACLA. Atividades: Exposição de Selos e outros materiais colecionáveis, **Feira de Colecionismo (15 e 16.08.2015)** com a participação de comerciantes convidados (número limitado de mesas), reuniões, palestras, apresentação de selo personalizado comemorativo, lançamento de Edição Especial do FILACAP e de novos cartões-postais de Cachoeira Paulista. Informações: Maurício - tel. 12-3101-1558/9 9151-3659; e-mail: [filacap@bol.com.br](mailto:filacap@bol.com.br).

**EXPOSIÇÃO FILATÉLICA – AMERICANA 2015**  
**EM COMEMORAÇÃO À “SEMANA DA SAÚDE” PROMOVIDO PELA**  
**ESCOLA SENAI “PROF. JOÃO BAPTISTA SALLES DA SILVA” DE**  
**AMERICANA / SP**

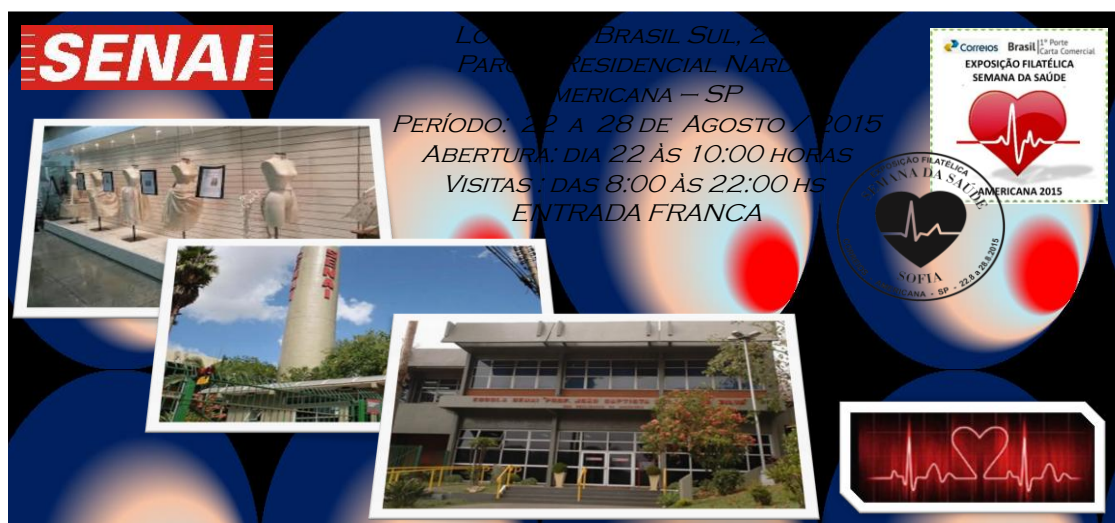

REALIZAÇÃO:



SOCIEDADE FILATÉLICA DE AMERICANA  
“SOFIA”



Correios



SENAI

APOIO CULTURAL:

**\*22 a 28.08.2015, EXPOSIÇÃO FILATÉLICA AMERICANA 2015 - SEMANA DA SAÚDE.** A Sociedade Filatélica de Americana “SOFIA” promoverá uma exposição filatélica regional não competitiva, aberta a todos os filatelistas de modo geral, comemorando a SEMANA DA SAÚDE, em parceria com a escola SENAI – “Prof. João Baptista Salles da Silva”. O evento ocorrerá nas dependências da escola, na Av. Brasil Sul, 2801 – Parque Residencial Nardini, Americana/SP. A solenidade de abertura da exposição ocorrerá no dia 22 de Agosto as 10h00 na própria escola. O objetivo do evento é poder contar com coleções filatélicas, relacionadas com o tema: SAÚDE, considerando o bem estar da comunidade, como por exemplo: **Água, AIDS, Animais, Artes, Alimentação, Cruz Vermelha, Dança, Ecologia, Esportes, Flora / Flores, Medicina / Médicos / Medicamentos, Meio Ambiente, Natureza, Personalidades.** Mais informações com o Sr. Gerson Quinhone (gquinhone@uol.com.br).

## EXPOSIÇÕES NO EXTERIOR



**\*14 a 19.08.2015, SINGAPORE 2015** – em comemoração aos 50 anos (Jubileu de Ouro) de Cingapura. Local: Marina Bay Sands Convention Center. Patrocínio da FIP e auspícios da FIAP.

Organização: Association of Singapore Philatelists (ASP). Tema: Selos para todas as idades. Informações: <http://www.singapore2015.com>. Comissário para o Brasil: Sr. Reinaldo Macedo ([reinaldo\\_macedo@uol.com.br](mailto:reinaldo_macedo@uol.com.br)).

**Participações do Brasil:**

**Filateria Tradicional:**

\*Antonio Perez Peixoto – *The Postal Use of Republican Issue know as “Granny”* (8 quadros).

**História Postal:**

\*Ginaldo Bezerra da Silva – *The French Postal Service from Origins to 1848* (8 quadros).

\*Marcos Chusyd – *Brazilian International Mail: 1800-1900* (8 quadros).

\*Peter Meyer – *The Long Way to the Bull’s Eyes* (8 quadros).

**Inteiros Postais:**

\*Rogério Aparecido Dedivitis – *Wrappes of Brazil* (5 quadros).

**Aerofilateria:**

\*Wady Vidal – *Airmail Service in Brasil 1925 – 1945* (5 quadros).

**Filateria Temática:**

\*Fernando Veiga – *Linking Borrowers to Lenders* (8 quadros).

\*Reinaldo Estevão de Macedo – *Rivers in Harness Energy in Liberty* (5 quadros).

**Literatura Filatélica:**

\*Mario Xavier Junior – *Basic Classification of Brazilian Meter Stamps*.

\*Mauricio Melo Menezes – *Stamps of Reformation*.

**Um Quadro – Filateria Tradicional:**

\*Reinaldo Jacob – *Anniversary of Brazilian Constitution – Getulio Vargas Government*.

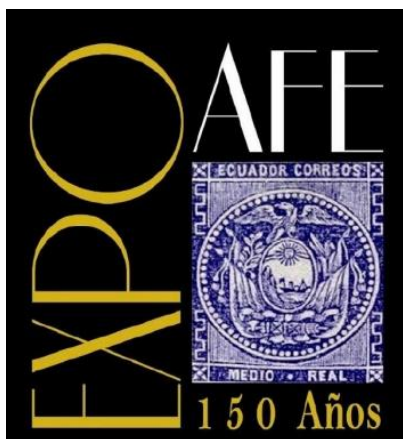

\*De 29.09 a 02.10.2015, EXPOAFE 150 AÑOS – IV Exposição Filatélica do Pacífico Sul e I Exposição Continental de Filateria Temática. Local: Centro Cultural da Pontificia Universidad Católica del Ecuador, Avenida 12 de Octubre y Roca, Quito, Equador. Comissário para o Brasil: Sr. Carlos Dalmiro Silva Soares – e-mail: [petrofilatelista@fastmail.com](mailto:petrofilatelista@fastmail.com). Mais informações: [expoafe150.blogspot.com.br](http://expoafe150.blogspot.com.br).

**Participações do Brasil:**

**Filateria Tradicional:**

-César A. S. Procópio – *ATMs Brasileños de Pájaros: Emisiones 1997-2008* (5 quadros);

-Noely Luiz Orsato – *Drafts, Essays, Tests and Proofs of Brazilian Commemorative Stamps* (8 quadros).

**Aerofilateria:**

- Wady Nagem Vidal – Air Mail Service in Brasil – 1925-1945 (5 quadros).

**Filatelia Temática:**

-Carlos Dalmiro Silva Soares – Petroleum: The Black Gold (8 quadros);

-Sheila Soares da Rocha Moraes – Ao Volante: Respeite a Vida (5 quadros);

-Ginaldo Bezerra da Silva – Watercolour of Brazil: Essay of History and Culture (From Origins to 1889) (5 quadros);

-Ricardo Jorge Pinet – A Brief View to Brazil by a Brazilianist (5 quadros).

**Filatelia Juvenil:**

-Caio César Sabino Soares – The Bee (3 quadros);

-Felipe César Borin Silvano – Santo Dom Bosco (3 quadros);

-Leonardo de Amorim Vidal – Proofs, Varieties and curiosities About Brazilian Philately (4 quadros).

**Um Quadro – Filatelia Temática:**

-Melani Daisy Sabino – Matryoshka.

**Um Quadro - História Postal:**

-Sérgio Mastroso – Precursors of Santos.

**Literatura Filatélica:**

-Clube Filatélico e Numismático de Santos – BIS – Boletim Informativo Santista;

-Maurício Melo de Meneses – Stamps of Reformation.



**\*De 07 a 14.11.2015, Exposição Filatélica Nacional EXFIME 2015.** Local: Salão de Arte da Biblioteca Central da Universidade Pontifícia Bolivariana, Medellín, Colômbia. Organização: Club Filatélico de Medellín. Inscrições até 30.09.2015. Informações: Augusto Peinado Navarro, Diretor Geral da EXFIME 2015 ([japeinadon@gmail.com](mailto:japeinadon@gmail.com)) ou Azucena Velásquez Vallejo, Secretária da EXFIME 2015 ([azucenavelasquez01@hotmail.com](mailto:azucenavelasquez01@hotmail.com)).



**\*De 11 a 15.11.2015, NOTOS 2015 – Exposição Filatélica Internacional.** Local: Peristeri Exhibition Centre, próximo à Syntagma Square, em Atenas, Grécia. Patrocínio: FEPA (Federação das Associações Europeias de Filatelia) e AIJP (Associação Internacional de

Jornalistas Filatélicos) com organização da Hellenic Philotelic Society. A Classe de Literatura é aberta a participantes de todos países filiados à FEPA e à FIP. Mais informações podem ser obtidas no site: <http://hps.gr/notos2015/>.



**\*De 20 a 23.11.2015, Exposição Filatélica Internacional Asiática HONG KONG 2015.** Local: Hong Kong, China.



**De 03 a 05.12.2015, MONACOPHIL 2015.** Local: Musée des Timbres et de Monnaies, Terrasses de Fontvieille, Mônaco. Informações: [www.monacophil.eu](http://www.monacophil.eu).



**\*De 26.04 a 01.05.2016, LUBRAPEX 2016.** Local: Centro Cultural de Viana do Castelo, cidade histórica do Norte de Portugal. A exposição comemorará os 50 da criação deste evento binacional. Coordenação: Federação Portuguesa de Filatelia e a colaboração da Associação de Filatelia e Coleccionismo do Vale de Neiva. Países convidados: Alemanha e Itália tendo em vista as estreitas relações de Portugal e Brasil com os mesmos e a importância destes na imigração para o Brasil. A Comissão Organizadora estima que a exposição tenha de 1000 a 1200 quadros expositivos. A LUBRAPEX terá apoio da FEPA, o qual será solicitado no Congresso de Atenas.



# World Stamp Show NY2016

May 28-June 4, 2016  
Javits Center

**\*De 22 a 29.05.16, NEW YORK 2016 - USA's Eleventh International Philatelic Exhibition – NY 2016**, em New York, Estados Unidos. Exposição mundial geral FIP; local: Jacob Javits Center. Informações: [www.ny2016.org](http://www.ny2016.org). Comissário para o Brasil: Dr. Rogério Dedivitis (Santos/SP) – e-mail: [dedivitis.hns@uol.com.br](mailto:dedivitis.hns@uol.com.br) ou [dedivitis@usp.br](mailto:dedivitis@usp.br).



**\*De 21 a 26.10.2016, PHILATAIPEI 2016 – World Stamp Championship.** Local: Taipei, Taiwan. A WSC (World Stamp Championship) é o Campeonato Mundial de Filatelia promovido pela FIP, que ocorre de quarto em quarto anos. Os anteriores ocorreram durante as exposições: SINGAPORE 2004, ISRAEL 2008 e INDONESIA 2012. No último evento, o Campeão dos Campeões foi o filatelista do Brasil, Sr. Everaldo Santos, com a coleção *“Postal History of Brazil: 1606-1877”*. (Fonte: [www.febraf.net.br](http://www.febraf.net.br))

**\*De 23 a 30.05.2026, BOSTON 2026 World Stamp Show.** Local: Boston Convention and Exhibition Center, Boston, E. U. A.

**ATENÇÃO:** Solicitamos aos organizadores de Encontros e Exposições, por favor, que nos enviem com antecedência informações sobre seus eventos.

## ANÚNCIOS ECONÔMICOS – LITTLE ADVERTISEMENTS

### ANÚNCIOS NESTE ESPAÇO:

**\*ANÚNCIOS ECONÔMICOS (até 30 palavras): R\$ 5,00 por edição– grátis para assinantes do jornal FILACAP.**

**\*ANÚNCIOS ESPECIAIS (6cm x 6cm ou 9cm x 4cm): R\$ 15,00 por edição.**

### ADVERTISEMENTS on FILACAP ON LINE:

**\*SMALL ADS (up to 30 words): US\$ 3 / 3 IRC's / EUR 3**

**\*SPECIAL ADS (6cm x 6cm - about 2.4in x 2.4in): US\$ 10.00 / 10 IRC's / EUR 10.00**

**All payments should be done either in cash, IRC's, or in mint (new) thematic stamps in complete series.**

### **BRASIL**

**\*OFERTAS- Cartões-Postais:** Posso grande estoque de postais do RS, principalmente de Porto Alegre, cidades do interior, além de várias partes do Brasil e dos temas: Igrejas, Folclore, Praias, etc – R\$ 1,00 cada; **Postais do Exterior e Outros Estados do Brasil:** R\$ 2,00 cada; **Selos Estrangeiros:** Séries novas, temáticas, blocos FDC's, Selos usados e novos, envelopes circulados – a combinar; **Publicações Filatélicas:** Vendo, das línguas inglesa, portuguesa, francesa e espanhola – a combinar; **Envelopes:** Posso circulados estrangeiros e nacionais; FDC's principalmente dos EUA, ONU, Europa, Israel, etc.; **Selos do Brasil:** Selos novos e usados, em quadras de todas as épocas; **Envelopes de 1º Dia:** posso grande estoque de diversas épocas; **Cartões Telefônicos:** Brasil exterior para venda – consulte! **SR. ROQUE FÁVERO (Fp), Rua São Manoel, 1.632 – Aptº 202, PORTO ALEGRE/RS, 90620-110 BRASIL. FOL-149.**

**\*TROCO** Selos Brasileiros Comemorativos novos e usados por emissões de Madrugada Republicana, Alegorias, Império, República, Próceres, Aéreos, etc. **SR. FRANCISCO SALLES MONTEIROS DOS SANTOS (Fp), Rua Joaquina Maria de Jesus, 801, Vila Mogilar, MOGI DAS CRUZES/SP, 08773-350 BRASIL. FOL-149.**

**\*COLECIONO** Selos do Brasil comemorativos novos e Postais – somente de cidades pontos turísticos. **SR. JOSÉ ANTONIO DE FREITAS (Fp), Caixa Postal 02, GUARÁ/SP, 14580-000. L-Port. FOL-158.**

**\*SELOS – COMPRO** selos: Brasil, Portugal, França e Espanha. **SR. ROGÉRIO COUTO TOURINHO (Fp), Rua Waldemar Falcão, 609/701, Brotas, SALVADOR/BA, 40295-010 BRASIL. L-Port.Engl.Espñ. FOL-149.**

**\*FOTÓGRAFO DOS CARTÕES POSTAIS** do Rio Grande do Norte e alguns pontos turísticos do Brasil; edições de DVD's e Cartões-Postais. **SR. ESDRAS REBOUÇAS NOBRE (Fp), Rua Profª Dirce Coutinho, 1.732 – Bloco 3 – Aptº 302, NATAL/RN, 59082-180 BRASIL. L-Port.Engl. FOL-149.**



# ORCHIMANIA

Carimbos Temáticos, FDCs, Máximos Postais,  
Telegramas, Inteiros Postais  
Compra - Venda - Avaliação

Responsável pela continuação do:  
**Catálogo Zioni de Carimbos Comemorativos do Brasil**

Grande Estoque e Variedade

Contato: José Evair Soares de Sá  
e-mail: [evairsoares@gmail.com](mailto:evairsoares@gmail.com) - Tel. (21) 2541-1834  
Caixa Postal, 12042 AC Copacabana  
22020-970 - Rio de Janeiro - RJ



\*STAMPS/SELLOS/SELOS – I'm interested in EXCHANGE STAMPS with worldwide. Estou interessado em PERMUTAS DE SELOS com colegas do exterior. MR. CARLOS ZEITUNE (Fp), Rua Joaquim Amélio, 188, CRUZEIRO/SP, 12705-520 BRASIL. L-Port.Engl.Espñ. FOL-149.

\*SELOS – Procuo Selos usados, de 2005 para cá, da França e da Itália. Ofereço Brasil novos e usados de 1975 para cá. SR. PAULO CAMPOS PREDEBON (Fp), Caixa Postal 9, GETÚLIO VARGAS/RS, 99900-000 BRASIL. L-Port.Frnç.Ital. FOL-149.

\*AMÉRICA-UPAEP – Desejo trocar selos "mint" com filatelistas que colecionem a temática AMÉRICA-UPAEP. Base de troca a combinar. Respondo todas as cartas registradas (certificadas). SR. HELDER MOURÃO VIEIRA (Fp), Rua Arquiteto Márcio Alves, 160, Bairro Francisco Bernardino, JUIZ DE FORA/MG, 36081-620 BRASIL. L-Port.Espñ. FOL-153.



**FILATÉLICA PENNY BLACK**

SELOS - *Comemorativos do Brasil - Novidades Internacionais - Países/temas - Pacotaria Temáticos usados - Disney*

CÉDULAS - *Nacionais e Estrangeiras*

GRANDE MALA DIRETA - *solicite lista*

Fone: (11) 3222-0277 / 3331-2822  
Fax: (11) 3362-0782

Internet: <http://www.portaldoselo.com.br>  
E-mail: [pennyblack@portaldoselo.com.br](mailto:pennyblack@portaldoselo.com.br)  
Rua Aurora, 776 (esquina Av. Vieira de Carvalho),  
Conj. 257/258  
Caixa Postal 405 - São Paulo /SP 01060-970

\*FERROVIAS – Sou preservacionista de Ferrovias e Ferromodelismo e coleciono tudo sobre Ferrovias do Brasil e do Exterior. SR. JOSÉ FRANCISCO PAVELEC (Fp), Av. Vicente Machado , 585/62, Centro, PONTA GROSSA/PR, 84010-000 BRASIL. L-Port. FOL-149.



\*COLECCIONO Postal circulado e em meu nome. SR. RAFAEL TELLES (Fp), Rua Paranapanema, 53 – Aptº 31, Saúde, SÃO PAULO/SP, 04144-100 BRASIL. L-Port.Espñ. FOL-160.

\*COMPRO LITERATURA FILATÉLICA: livros sobre Filatelia Brasileira em língua portuguesa. Enviar e-mail para: [salcedo.da@gmail.com](mailto:salcedo.da@gmail.com). FOL-160.



### Magazine för Samlare.

- Nästa utgåva med din annons (upp till 30 ord): US\$ 5 / € 5 / 5 IRC's.
- Prenumeration (fyra nummer + fyra annonser): US\$ 20 / € 20 / 20 IRC's.
- Provnnummer: US\$ 5 / € 5 / 5 IRC's.
- Skriv pa Engelska, Franska, Spanska eller Portugisiska till:

FILACAP  
CAIXA POSTAL 6  
CACHOEIRA PAULISTA/SP  
12630-970 BRASIL

[www.acfilacap.com.br](http://www.acfilacap.com.br)  
[www.filacap.com.br](http://www.filacap.com.br)  
[filacap@bol.com.br](mailto:filacap@bol.com.br)

\*SELOS – COLECCIONO: temas - Trens, Anjos, Orquídeas, Navios e Aviões; Países: França, EUA, Suíça e Brasil. Troco por selos usados ou novos. SR. NILSON DE BARROS VAZ (Fp), Calçada dos Cravos, 233 – Sala 6, Alphaville, BARUERI/SP, 06453-000 BRASIL. L-Port.Espñ.Ital. FOL-156.

\*LIVRO- VIDA RURAL DE ANTIGAMENTE - O colecionador de postais José Carlos Daltozo publicou o livro COSTUMES E TRADIÇÕES RURAIS, com reprodução de 160 fotos antigas. Custa apenas R\$ 25,00, pedidos para o autor no e-mail [jcdaltozo@uol.com.br](mailto:jcdaltozo@uol.com.br). FOL-148.

# Filatelica

Toda linha de material **On Line**  
filatélico e numismático.  
Selos, Cédulas e Moedas.

[www.filatelicaonline.com.br](http://www.filatelicaonline.com.br)

*Autharis / Cristina*  
Fone: (17) 99137-2408  
Fax: (17) 3234-4932  
Caixa Postal - 2051  
CEP 15055-970  
São José do Rio Preto-SP



e-mail: [filatelicaonline@terra.com.br](mailto:filatelicaonline@terra.com.br)



\*TELECARTOFILIA – Troco Cartões Telefônicos. SR. GETÚLIO VIEIRA ALANO (Fp), Rua Tancredo Feijó, 435 – Bairro Rio Branco, CAXIAS DO SUL/RS, 95097-590. L-Port. FOL-150.

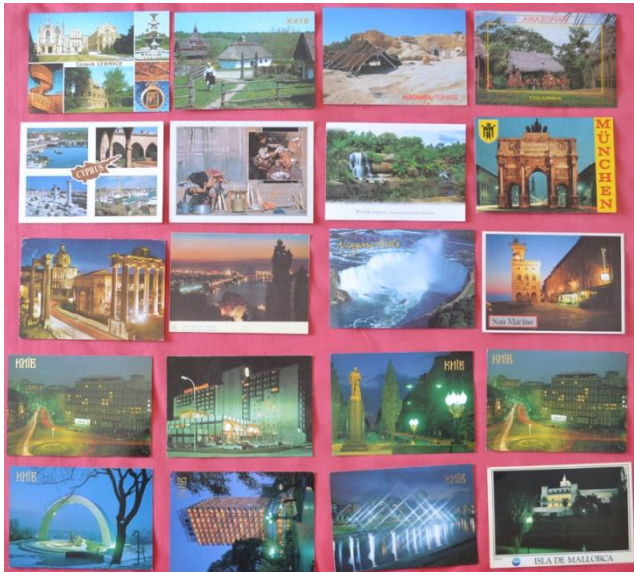

\*POSTAIS DO EXTERIOR novos e circulados. Estes são alguns dos postais que estão a venda no Bazar de Coleções Itay (R\$ 0,50 cada). Também temos material para trocas: postal estrangeiro por postal turístico brasileiro ou postal estrangeiro por 10 selos comemorativos ou temáticos usados. Mais informações: [itayred@gmail.com](mailto:itayred@gmail.com). FOL-200.

**APRFILATELIA**

SELOS DO BRASIL IMPÉRIO/República, Bilhetes  
postais e REICH  
[aprfilatelia.blogspot.com](http://aprfilatelia.blogspot.com)

SELOS, POSTAIS, COLECIONISMO  
[eshops.mercadolivre.com.br/APRFILATELIA](http://eshops.mercadolivre.com.br/APRFILATELIA)

E-MAIL  
[aprfilatelia@terra.com.br](mailto:aprfilatelia@terra.com.br)

Atendo mancolista de selos brasileiros.

Selos, porcelanas brasileira, postais, fotografias,  
documentos, plásticos, medalhas, fichas, revistas,  
livros de arte/história.

\*BRAZILIAN COLLECTORS COVER CIRCUIT FOR EXCHANGE STAMPS OF WORLDWIDE. To obtain membership please send 50 good large size stamps of your country to: CAIXA POSTAL 37904 – AGF Carrefour, Barra da Tijuca, RIO DE JANEIRO/RJ, 22640-102 BRASIL. L-Port.Espñ.Engl.Frnç. FOL-149.

\*CARTOFILIA – Troco cartões-postais de pequenas cidades. SR. DUILIO PANCIERI (Fp), Av. Brasil, 1.469, Bairro Maria das Graças, COLATINA/ES, 29705-011 BRASIL. L-Port..FOL-155.

RHM Filatelistas

[www.rhmleiloes.com.br](http://www.rhmleiloes.com.br)

[www.oselo.com.br](http://www.oselo.com.br)

Uma boa opção para vender a sua coleção - 0xx 11 2577 6954  
[suporte@oselo.com.br](mailto:suporte@oselo.com.br)



\*LIVROS – Tenho interesse em Livros Histórias de cidades. SR. NELSON MONTEIRO SPADA (Fp), Caixa Postal 120, PIRACICABA/SP, 13400-970 BRASIL. FOL-149.

\*ACEITO OFERTA – Coleção da Itália só da época EURO de 1999 até 2013 completa nova, incluindo os Blocos e Folhetos (minifolhas) – 14 anos completos. Coleção da revista COFI desde 01º número até 133. Ofertas: tel. 35-3622-0064. FOL-149.

**AVBN**  
**ASSOCIAÇÃO VIRTUAL BRASILEIRA**  
**de**  
**NUMISMÁTICA**

SOMOS UMA INSTITUIÇÃO SEM FINS LUCRATIVOS QUE VISA A INOVAÇÃO NA NUMISMÁTICA BRASILEIRA, EM NOSSO SITE OFICIAL TEMOS UM ESPAÇO RESERVADO PARA O LIVRE COMÉRCIO ENTRE OS ASSOCIADOS. E NÃO PARA POR AÍ! TEMOS UMA BIBLIOTECA ONLINE PARA O DESFRUTE DOS NOSSOS USUÁRIOS, ALÉM DE MUITOS OUTROS BENEFÍCIOS.

**Faça parte do maior movimento numismático brasileiro na web!**

Site: [Avbn.net](http://Avbn.net)  
Página no Facebook  
<https://www.facebook.com/avbnumis>

\*LEIA E ASSINE o jornal FILACAP. Apenas R\$ 30,00 por ano – 4 edições (Exterior: US\$ 20/ EUR 20/ 20 IRCs). Ficha para assinatura em nossos sites: [www.filacap.com.br](http://www.filacap.com.br) e [www.acfilacap.com.br](http://www.acfilacap.com.br). E-mail: [filacap@bol.com.br](mailto:filacap@bol.com.br). FOL-200.

# JOAQUIM A. TRESGUERRAS

## COMPRA E VENDA

- Medalhas e Condecorações;
- Selos (Brasil e exterior);
- Documentos antigos;
- História Postal;
- Variedades do Brasil;
- Postais antigos/fotografias;
- Álbuns de figurinha;
- Grande estoque de peças sobre escotismo.

**joaquim.tres.guerras@gmail.com**

**Tel.: (51) 3516-2482**

**Cel.: (51) 8134-9163**

**CAIXA POSTAL 5013 - AC Bom Fim  
Av. Venancio Aires, 1096 - Porto Alegre - RS - 90041-970**

\*COLECIONO Selos de Fauna em geral e Esporte em geral (novos ou usados). Tenho selos destes temas para troca. SR. ANTONIO CARLOS A. DE CASTRO (Fp), Avenida Brasil, 1.124, Bairro Engenheiro Neiva, GUARATINGUETÁ/SP, 12521-000 BRASIL. E-mail: [antonio.castro@multitecengenharia.com.br](mailto:antonio.castro@multitecengenharia.com.br). FOL-200.



## Publication pour Collectionneurs.

- Prochain numéro avec votre petit annonce (30 mots): US\$ 5 / € 5 / 5 IRC's.
- Abonnement annuel (4 numéros + 4 annonces): US\$ 20 / € 20 / 20 IRC's.
- Numéro seul: US\$ 5 / € 5 / 5 IRC's.
- Ecrivez en Français, Anglais, Espagnol, ou Portugais à:

FILACAP  
CAIXA POSTAL 6  
CACHOEIRA PAULISTA/SP  
12630-970 BRASIL

[www.acfilacap.com.br](http://www.acfilacap.com.br)  
[www.filacap.com.br](http://www.filacap.com.br)  
[filacap@bol.com.br](mailto:filacap@bol.com.br)

\*VISITE O PORTAL DO FILATELISTA TEMÁTICO: <http://www.filatelista-tematico.net>. FOL-148.

\*PELÉ – Colecionador com exposição permanente do acervo com 400 itens na Avenida Prefeito José Monteiro, 844, próximo ao Carrefour, SÃO PAULO/SP, BRASIL. SR. JOSÉ FRANCISCO MEIRELLES SANTOS (Fp), Rua Brás Cubas, 57, SÃO VICENTE/SP, 11390-110 BRASIL. FOL-158.

hobby  
*Mint*<sup>®</sup>

**ACESSÓRIOS PARA COLEÇÕES**

Selos·Moedas·Cédulas·Discos·Relógios·Magic

Muito mais opções, qualidade e satisfação!

**LINDNER**  
*Das Original*

**BCW**

Loja virtual  
[www.hobbymint.com.br](http://www.hobbymint.com.br)

\*TROCO Cartão-Postal de pequenas cidades. SR. DUILIO PANCIERI (Fp), Av. Brasil, 1.469, Bairro Maria das Graças, COLATINA/ES, 29705-011 BRASIL. L-Port. FOL-151.

\*VISITE O CENTRO TEMÁTICO DE CAMPINAS (CTC) – [www.ctc-campinas.org.br/site](http://www.ctc-campinas.org.br/site). FOL-148.

**FILATÉLICA**  
**vidal**

[www.filatelicavidal.com.br](http://www.filatelicavidal.com.br)

SELOS, BLOCOS, FDC, MÁXIMOS POSTAIS, QUADRAS  
CBC E CPD - BRASIL E EXTERIOR

MATERIAL FILATÉLICO: ÁLBUNS, CLASSIFICADORES,  
PINÇAS, LUPA, PROTETORES

cliente@filatelicavidal.com.br

SEPS 712/912 - Conj.B - Bl. 1 - Sala 321 - Asa Sul - Brasília/DF - 70390-125  
Fone: (61) 8420-0010 (agendar horário)

\*MÁXIMOS POSTAIS- Procuo por máximos postais particulares do Brasil. Possui lista de repetidos para trocas. Contatos pelo e-mail: [agnaldo.gabriel@uol.com.br](mailto:agnaldo.gabriel@uol.com.br). FOL-152.

\*MATERIAIS À VENDA: Postais, Calendários, Cartões Telefônicos e outros. Informações: SR. JOSÉ CAMILO DIAS (Fp), Rua Francisco C. Pimentel, 581, Vila Isa, GOVERNADOR VALADARES/MG, 35044-110 BRASIL. L-Port.Espñ. FOL-152.



# Filatelia Junges

“invista em selos raros!”  
 Compra e Venda de Selos

Fone: (0xx51) 3227-2943  
 Fax (0xx51) 3225-7197  
 e-mail: [filatelicajunges@zipmail.com.br](mailto:filatelicajunges@zipmail.com.br)  
 site: [www.filatelicajunges.com.br](http://www.filatelicajunges.com.br)

Rua Andradas, 1.137 sala 1.513.  
 CEP: 90020-007 - Porto Alegre - RS / Brasil

\*POSTAIS de CACHOEIRA PAULISTA, LORENA e APARECIDA. Temos para venda. Preços especiais para quantidades. POSTAIS FILACAP (Fp), Caixa Postal 6, CACHOEIRA PAULISTA/SP, 12630-970 BRASIL. E-mail: [filacap@bol.com.br](mailto:filacap@bol.com.br). Tel. 12-9 9151-3659. L-Port.Espñ.Frnç.Engl. FOL-500.

\*SOU COLECIONADOR de Selos, Cartões-Postais, CTs, Calendários de Bolso, FBs. Gosto de comunicar-me por meio de cartas para estabelecer amizades. Entre nesta corrente de Amigos. SR. VALDIR RAYMUNDO GOBATTO (Fp), Rua Coronel Berg, 1.115, Bairro comunicações, TABATINGA/AM, 69640-000 BRASIL. L-Port.Espñ.Ital.Frnç. FOL-150.

\*ARCA – ASSOCIAÇÃO RESENDENSE DE CARTOFILIA. Lazer e Cultura. Colecione os Postais editados pela ARCA (Fp), Caixa Postal 82.230, RESENDE/RJ, 27542-970 BRASIL. FOL-150.



**www.filatelia77.com.br**

**Loja Filatélica especializada em vendas pela Internet**

SELOS, BLOCOS, FDC'S, MÁXIMOS, EDITAIS, QUADRAS CPD, BRASIL E EXTERIOR: QUASE TUDO COM 50% DE DESCONTO SOBRE OS CATÁLOGOS

**MATERIAL FILATÉLICO: ÁLBUM BRASIL, LUPAS, PINÇAS, CLASSIFICADORES WALIS, LITERATURA, PROTETORES MAXIMAPHIL - MELHORES PREÇOS DO MERCADO!!!**

[filatelia77@filatelia77.com.br](mailto:filatelia77@filatelia77.com.br) / [filatelia77@terra.com.br](mailto:filatelia77@terra.com.br)  
 Rua Bélgica, 184 - 13206-830 - JUNDIAÍ/SP  
 Fone: (11) 4607-9148

\*ANUNCIE AQUI. Informações: [filacap@bol.com.br](mailto:filacap@bol.com.br). ADVERTISE HERE. Write to: [filacap@bol.com.br](mailto:filacap@bol.com.br). FOL-200.

## ARGENTINA

### Boletín Electrónico PODIUM

Para Coleccionistas de Juegos Olímpicos  
y Deportes Universales.  
Novedades, Información temática etc.  
Quienes quieran recibirlo gratuitamente  
solicitenlo a:  
[jcasalia@infovia.com.ar](mailto:jcasalia@infovia.com.ar)  
[www.grupopodium.com.ar](http://www.grupopodium.com.ar)

FP-999

## CHINA

**\*PU JIANG YOU LAN Stamp Banknote Phonecard Centre** – Buy or sell P. R. China 1840-2010 Stamps, FDCs, Banknotes, Coins, Phonecards, China joint issues, Beijing 2008 Olympic and world characteristics (special) stamps. If you want buy or sell list, please send EURO 1.00 cash to: **MR. FU YIN GEN (Fp)**, Rm. 364-9-103, Dong An Road, Shanghai 200032, P. R. CHINA. FOL-148.

## CUBA

**\*SELLOS** – Colecciono sellos mint del mundo en series completas, WWF, Fauna, Juegos Olímpicos de Verano, Año Lunar Chino, UPAEP, SPD y postales prepagadas. SR. **GIANFRANCO CORRALES LOPEZ (Fp)**, Consulado #17 (bajos) E/. Carcel y Genios, La Habana, C.P. 10200 CUBA. L-Espñ.Engl. FOL-149.

**\*FILATELIA** – OFREZCO Sellos Mint de Cuba y Temáticos, Necesito Sellos Mint de Italia, España, Israel, India y Japón, así como correspondientes en esos países. SR. **ERLAN PEREZ GALLARDO (Fp)**, Federación Filatélica Cubana – C. F. Cerro, Apartado 2222, La Habana 2, CUBA C.P. 10200 . L-Espñ.Engl.Ital. FOL-148.

**\*DESEO:** Intercambio de Sellos y otros materiales postales; Cajas de Fósforos; amistad por correspondencia; canje de libros. **DESIRE:** Exchange of stamps and other postal materials; boxes of matches; friendship for correspondence and e-mail; exchange of books and magazines; language- Spanish and other for online: [luisernesto@nauta.cu](mailto:luisernesto@nauta.cu). FOL-148.

**\*DESEO canje con personas serias para intercambiar sellos en series completas mint o cancelados de favor, postales, billetes y calendarios de bolsillo. Ofrezco sellos de Cuba y otros países en series completas. Absoluta seriedad. Contesto siempre.** MSc. **PABLO ELVIRO BORROTO GONZÁLEZ (Fp)**, Circulo Filatélico de La Habana Vieja, Carnet nº 0261-019, Apartado Postal 2222, Habana 6, Provincia La Habana, CUBA, C.P. 10600. L-Port.Espñ.Engl.Ital.Esperanto. FOL-155.

**\*BILLETES DE BANCO** – Deseo intercambio de Billetes de Banco mundiales nuevos sin circular o en buen estado. Doy sellos de Cuba en series completas de su tema preferido. Siempre contesto. SR. **JUAN NOEL ORMAS TOSCANO (Fp)**, Apartado #1985, Cárdenas, Matanzas, C.P. 42110 CUBA. L-Espñ. FOL-149.

## FRANCE

\*I EXCHANGE MAYOTTE POSTCARD for 3 Banknotes of your country or 1 Banknote of 5€. I sell Covers. E-mail: [constantinedu976@hotmail.fr](mailto:constantinedu976@hotmail.fr). FOL-148.

## GERMANY

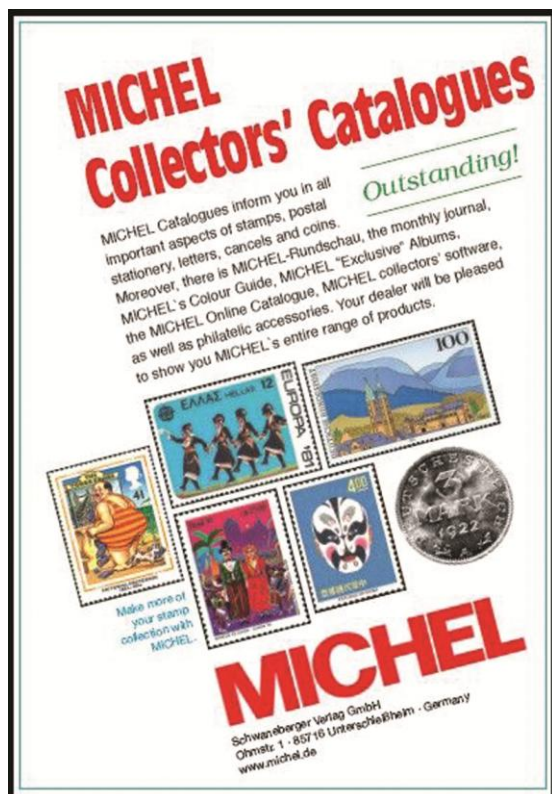

## INDIA

\*OFFER: Mint new issue full sets of Ireland, Croatia, Luxembourg, Vatican City, Monaco, New Caledonia, Jersey, Guernsey, Czech Republic, Barbados, Montserrat, United Nations; FDC's of Jersey, Guernsey, Czech Republic, New Zealand. WANTED: 2010-2015 All countries Miniature Sheets, Souvenir Sheets, Mini Sheets, Small Sheets on the themes Ships, Lighthouses, Birds, except African Countries, Cuba, North Korea, Vietnam. Send all your items by registered airmail with good packing always. PRABAKARARAJU (Fp), 137 St. Joseph Nagar, Kondur – 607 006, INDIA. E-mail: [prabakarraj@yahoo.in](mailto:prabakarraj@yahoo.in). FOL-150

\*WE WANT – NEED – collectors worldwide, any country, any size, any condition: Banknotes, Papermoneys, Currency Notes, Philately Items used, unused, old, new. Registered Post. Basis 1x1 – any hobby article. MR. GALA-63 (Fp), 284/15 Madama Yoshona Palaca, , Y-M-Palaca, Aska – 761110, Odisha, INDIA. FP-149.

## ITALY

\*QUINTAVALLE ALBERTO – Exchange 100x100 postage stamps – Armenia, Austria, Belgium. Czechoslovakia, France, Israel, Great Britain, Gibraltar, Germany, Hungary.



Nuovi al facciale + spese Raccomandate. QUINTAVALLE A. & M. (Fp), Via Dei Mille n. 18, 35141 Padova (PD), ITALIA. FOL-200.

\*COLLEZIONISTI se interessano francobolli nuovi/usati Italia, S. Marino, Vaticano e paesi Europei ed Asiatici in cambio dei paesi America Latina della tematica Sport, Papi specialmente Francesco in serie complete, oltre personaggi scientifici, poeti. Faccio invio per sole 50 Euro o Dollari USA delle serie Italia, Vaticano, S. Marino del valore del catalogo di 150 e spedizione a mie spese. Invio, se richiesto, una copia del notiziario 3T con un Omaggio collezionistico. Avviso sempre valido. Scrivere a: COMM. ANTONIO SANTARSIERO (Fp), Via Nitti, 24, 85100 Potenza, Lucania, ITALIA. Rispondo a tutti e con massima serietà. FOL-200.

## PORTUGAL



Filatelia Joaquim A. S. Maçãs  
[www.filatelia.com.pt](http://www.filatelia.com.pt)

Portugal e Ex-Colónias  
(Angola, Cabo Verde, Guiné,  
India, Macau, Moçambique,  
S. Tomé e Príncipe, Timor)

Selos	História Postal
Provas	Etiquetas
Erros	Marcofilia
Reimpressões	E mais...

Visite a nossa página  
*Contacte-nos*  
R. do Crucifixo, 76 - 2º sala H  
1100 - 184 Lisboa PORTUGAL  
Tel. / Fax +351- 21 346 76 61  
email: [j.macas@filatelia.com.pt](mailto:j.macas@filatelia.com.pt)  
Membro de CFP, ISPP, PPS

\*PROCURO Cédulas novas de Real e outros países. Dou por troca antigo Escudo, euro e Selos novos 2014/2015 de Portugal. Escreva e faça sua proposta de troca. SR. ROGÉRIO MORGADO (Fp), Rua Relvas 2 – Vale, P-3200-392 Vilarinho, PORTUGAL. FOL-148.

## APOIO CULTURAL



**multitec**  
engenharia e automação  
[www.multitecengenharia.com.br/automacao.htm](http://www.multitecengenharia.com.br/automacao.htm)



## **FEDERAÇÃO BRASILEIRA DE FILATELIA**

Uma nova proposta para a  
Filatelia no Brasil

[www.febraf.net.br](http://www.febraf.net.br)