



Caixa Postal 06, Cachoeira Paulista/SP, 12630-970 BRASIL

Sites: www.acfilacap.com.br e www.filacap.com.br.

E-mail: ac.filacap@gmail.com.

VISITE NOSSO SITE www.acfilacap.com.br e veja as edições anteriores do FILACAP ON LINE. Other editions FILACAP ON LINE in the site www.acfilacap.com.br.

Boletim Eletrônico nº 152 – 30.10.2015

FILATELIA



***BRASIL- 16.10.2015, Variedades de Pimentas Brasileiras. Detalhes Técnicos:** Edital nº 17; arte: Maria Maximina; fotografias: Arquivo Embrapa Hortaliças; agradecimento: Cláudia Silva da Costa Ribeiro (Embrapa Hortaliças/CNPH); processo de impressão: ofsete; apresentação: folha com 24 selos; papel: cuchê gomado; valor facial: R\$1,95 cada selo; tiragem: 1.200.000 selos; área de desenho: 38mm x 38mm; dimensão do selo: 35,5mm x 35,5mm; picotagem: 11,5 x 11,5; locais de lançamento: Belém/PA, Belo Horizonte/MG, Brasília/DF, Goiânia/GO, Porto Velho/RO, Salvador/BA, Santa Leopoldina/ES e São José da Tapera/AL; impressão: Casa da Moeda do Brasil. **Sobre os Selos:** Esta emissão é composta de quatro selos, destacando as espécies de pimentas brasileiras, domesticadas, consideradas as mais significativas do Brasil, como: a malagueta (*Capsicum frutescens*), a dedo-de-moça (*Capsicum baccatum* var. *pendulum*), a bode e a biquinho (*Capsicum chinense*). As duas últimas pertencem à mesma

espécie *Capsicum chinense*, mas são grupos varietais distintos, diferenciando-se em formato, aroma, sabor, e ardume (pungência). As áreas de cultivo das espécies são diferentes. A bode é muito cultivada em Goiás e a biquinho, em Minas Gerais. A quadra é a reprodução de fotos dos cultivares naturais de cada uma das espécies mencionadas, que expressam, com seus elementos e componentes, a força e a beleza do conjunto iconográfico: fruto, rama e florada. Foram usadas microletras na identificação das variedades, localizadas nos ramos dos frutos e utilizadas as técnicas de manipulação de fotografia e computação gráfica.

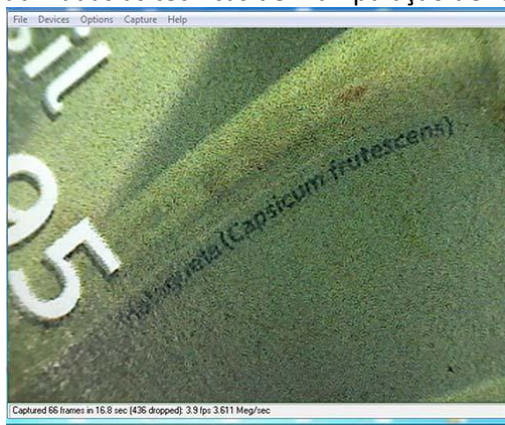

Cortesia do site www.selosefilatelia.com, belo trabalho do nosso colaborador João Alberto Correia da Silva, Curitiba/PR, a foto mostra que o nome científico da pimentas retratadas nesta série aparece no sistema de microletras, técnica usada em diversas emissões do exterior.



*ÅLAND- 09.10.2015, Natal 2015 (€0.70 e €1.20).



*ALEMANHA- 01.10.2015, a) 500 anos do nascimento de Lucas Cranach, o Moço (€0.45); b) 25 anos da Reunificação Alemã (€0.62); c) Série Tesouros dos Museus Alemães: “Mulheres em Luto”, de Tilman Riemenschneider (€0.62).



***ARGENTINA**- 22.09.2015, Fauna: Camelídeos Sul-americanos (4 x \$7) e Tucanos da Argentina (4 x \$7). 13.10.2015, Urbanismo – Cidade Evita (bloco, 2 x \$25).



***BÓSNIA E HERCEGOVINA – CORREIO CROATA EM MOSTAR**- 12.08.2015, Dia Internacional das Pessoas Canhotas (2,00 BAM). 09.10.2015, Tesouro Etnológico – Renda (3,60 BAM). 15.10.2015, Dia Internacional da Caminhada (1,00 BAM). 16.10.2015, Dia Internacional da Nutrição (0,90 BAM).



*CHILE- 03.06.2015, 100 anos de Chuquimata (6 x \$500). Cortesia: Chile Collector.



*MÉXICO- 25.09.2015, 40 anos da fundação do Instituto Tecnológico de Laguna (\$7.00). 29.09.2015, Flora do México (\$7.00 e \$11.00). 30.09.2015, CCL Aniversário Natalício de Morelos: Servo da Nação (\$7.00). 01.10.2015, México Arqueologia: Xochicalco (bloco, \$52.50).



*MONTERRAT- 15.09.2015, Terra vista do Espaço (minifolha, 4 x \$ 3.25; bloco, \$7).



*SÃO TOMÉ E PRÍNCIPE- 21.05.2015, Borboletas em floresta tropical (minifolha, 4 x 19.000 Db – Dobras/STD; bloco, 86.000 Db).



*SUIÇA- 03.09.2015, Automóveis suíços (0.85, 1.00, 1.40 e 1.90 CHF).



*TUVALU- 03.08.2015, Lugares e cenas de Singapura – Exposição Filatélica Singapura 2015 (minifolha, 6 x \$1.40; bloco,



*URUGUAI- 30.09.2015, Série Primavera 2015 – Mochos e Corujas (minifolha, \$120). 02.10.2015, Dia do Patrimônio – A Arquitetura no Uruguai – Aeroporto Internacional de Carrasco (\$15). 09.10.2015, Estatuto Provisório da Província Oriental para o fomento da Campanha e Segurança dos Fazendeiros (\$15). 20.10.2015, 70 anos das Nações Unidas (\$50 + \$15). 27.10.2015, Personalidades Destacadas do Uruguai: Prof. Daniel Vidart (\$15) e Ida Holz (\$15).



*VATICANO- 02.09.2015, a) 8º Encontro Mundial das Famílias (€2.30);b) 50 anos da Instituição do Sínodo e XIV Assembleia Geral do Sínodo dos Bispos (€0.80 e €0.95).



*VENEZUELA- 02.2015, Grande Fraternidade Universal – 100 anos do nascimento do Dr. Serge Raynaud de La Ferrière (folha com 10 selos: Bs.0.30, Bs.0.40, Bs.0.50, Bs.0.80, Bs.12.50, Bs. 25.00, Bs. 34.50, Bs.50.00, Bs.100.00 e Bs.200.00). 01.10.2015, Cacau Venezuelano, 100% orgânico, fino aroma (folha, 2 x Bs.2.00, Bs.8.00, Bs.28.00, Bs.37.00, Bs.40.00, Bs.52.00, Bs.69.00, Bs.140.00 e Bs.184.00). Cortesia: Colecfila Filatelia.

NUMISMÁTICA

Cédulas – Novidades:



*NICARÁGUA- 26.10.2015, nova série de cédulas nos valores de 10, 20, 50, 100, 200 e 500 Córdobas. As cédulas, exceto a de 500 Córdobas (em papel), são em polímero.



*RUANDA- 01.05.2015, nova cédula. Informações- valor facial: 1.000 francos; inscrições em Kinyarwanda na frente e em Inglês no verso.

Moedas – Novidades:

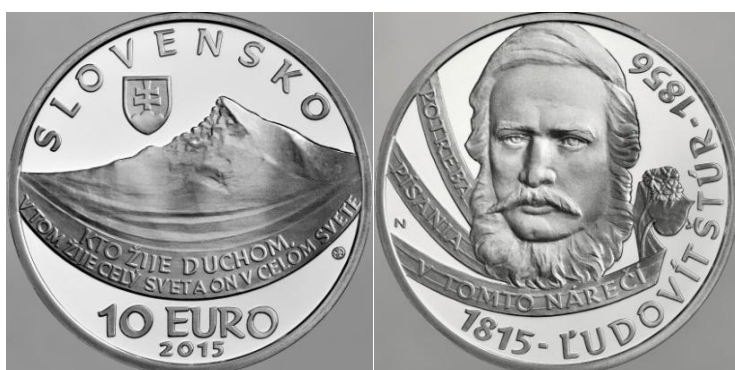

***ESLOVÁQUIA-** 23.10.2015, 200 anos do nascimento de Ľudovít Štúr. Informações- valor facial: Euro 10; material: Ag 900/1000 e Cu 100/1000; diâmetro: 34,0mm; peso: 18g; produção: 6.100 peças Proof e 3.100 peças BU.



***ESPANHA-** 2015, Série Cidades Patrimônio da Humanidade: Santiago de Compostela, Segovia, Tarragona, Toledo e Úbeda. Informações- valores faciais: 5 Euro cada moeda; material: Prata; qualidade: "Proof". A coleção é composta por 15 peças.



***NIUE-** 2015, 75 anos do nascimento de Bruce Lee. Informações- Valores faciais: \$2 cada – motivos: Bruce Lee – A Lenda do Dragão e Bruce Lee – A Lenda do Jet Kune Do; material: Ag 999/1000.



***PARAGUAI-** 2015, X Série Ibero-americana – Tererê (Ilex Paraguaiensis) – esta série é comum de 10 países ibero-americanos; cada país apresenta um tema. Informações- valor facial: 1 Guarani; material: Prata; diâmetro: 33,0mm; peso: 13,50g; produção: 10.000 peças.



***PORTUGAL-** 2015, Equipe Olímpica de Portugal 2016. Informações- Valor facial- Euro 2.50; material CuNi; diâmetro: 28,0mm; peso: 10,0g; produção: 150.000 peças; arte: Joana Vasconcelos.



***RÚSSIA-** 28.09.2015, 150 anos do Zoo de Leningrado. Informações- valor facial: 3 rublos; material: Ag 925/1000; diâmetro: 39,0mm; peso: 33,94g; produção: 5.000 peças.

CARTOFILIA

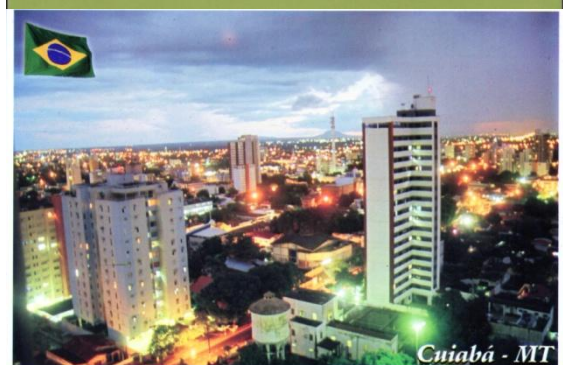
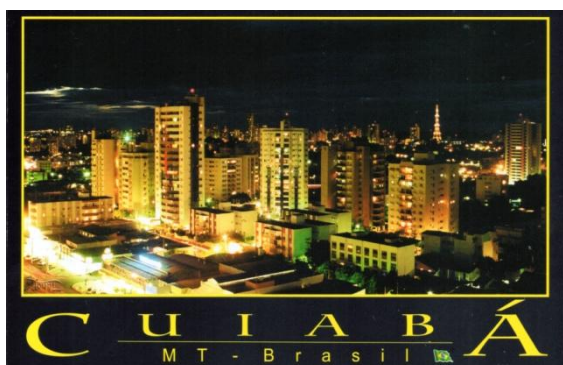

*BRASIL EM POSTAIS – CUIABÁ/MT – Nossa homenagem nesta edição à bela cidade de Cuiabá aqui retratada nos seguintes postais: Edição LeoCard's – vista parcial (ref. CBA 304); Brascard – Postais do Brasil – Vista aérea da cidade – foto: Cândido Mariano (ref. 20); Edição e foto de Rocha & Cia. – Vista aérea com morro Santo Antônio ao fundo; Cartão Postal Mariano – fotos: Cândido Mariano – Igreja Nossa Senhora Auxiliadora (ref. 04), Vista aérea noturna (ref. 03), Aspectos da Cachoeira Salgadeira – divisa de Cuiabá com Chapada Diamantina (ref. 20), Vista externa e interna da Igreja Matriz (ref. 21) e Fonte Luminosa na Praça 8 de Abril (ref. 44). Material do acervo Filacap não disponível para troca ou venda.

TELECARTOFILIA



*BRASIL- 2015, Cartões Simcard (chip) lançados pelas operadoras Claro, Oi e Tim. Colaboração do Sr. Luiz Carlos Martins, de Londrina/PR (lmartins@sercomtel.com.br).



*BOTSUANA- Cartões telefônicos sobre a Vida Selvagem em Botsuana.

NOTÍCIAS E INFORMAÇÕES



EVENTOS IMPORTANTES PARA TODOS OS FILATELISTAS 18 A 22 DE NOVEMBRO

A **BRAPEX-2015** ocorrerá no *Centro Cultural Correios*, Av. São João s/nº, Anhangabaú, São Paulo, SP. Horário: das 9:00 às 17:00 horas, com entrada franca. Teremos quatro eventos de grande importância:

- **Exposição Filatélica** – Em 360 faces expositivas serão mostradas coleções das várias classes de competição FIP, tratando de assuntos dos mais diversos.
- **17º Encontro Internacional de Filatelia** – Dias 19, 20 e 21, pela *Associação Brasileira de Comerciantes Filatélicos (ABCF)*. Apresentará cerca de vinte e cinco mesas de comerciantes, sendo dois deles dos Estados Unidos.
- **60ª Venda Sob Ofertas** – Sábado, dia 21, às 9:30 horas, por *Neumann Filatelia*. Uma excelente oportunidade para adquirir ótimas peças filatélicas para enriquecer as coleções.
- **Jantar de Palmarès** – Por adesão, será a cerimônia de entrega dos prêmios. Sábado, dia 21, às 20:00 horas, estando aberto a visitantes, exibidores, jurados, comerciantes filatélicos, etc.



***NUMISMÁTICA BRASILEIRA** – Do pesquisador Sr. Ildemar Margraf recebemos exemplares de seu livro “**Estudo Básico dos 960 Réis das Casas da Moeda da Bahia e do Rio de Janeiro,**

Recunhados sobre Moedas Estrangeiras". Imprescindível para quem coleciona 960 Réis, tanto iniciante como avançado, esta obra apresenta, entre seus vários itens, como colecionar o 960 RÉIS e os conhecimentos necessários para colecionar recunhos; como identificar a moeda base, a Casa da Moeda emissora e os gravadores; relação das moedas cunhadas na Bahia e no Rio de Janeiro e como identificá-las; graus de raridade e como atribuir preços aos recunhos; os 960 réis "supostos para São Paulo"; cunho, recunho e re-recunho, dupla batida e disco próprio; como classificar o estado de conservação dos 960 Réis; fotos ampliadas com sinalização e explicação detalhada e muitas outras informações importantes a quem se dedica ao colecionismo do 960 Réis. Nossos agradecimentos por esta importante doação.



CATÁLOGOS MICHEL – Catálogo MICHEL União Soviética Especializado 2016. Conteúdo:

União Soviética 1923-1991, selos fiscais; mais de 6.000 fotos e cerca de 58.000 cotações de preço. Terceira edição, a cores, com 1.050 páginas com lançamento previsto para 08.04.2016.

Catálogo MICHEL Temático Aeronaves – mundo todo 2016. Selos e peças filatélicas sobre o tema baseado no Catálogo Online MICHEL. Cerca de 1.400 ilustrações a cores e mais de 36.000 cotações de preço. Atualizado até a edição 10/2015 do MICHEL Rundschau. Primeira edição com 1.200 páginas. Lançamento em 04.12.2015.

PROGRAMAÇÃO FILATÉLICA – CORREIOS BRASIL 2015

SETEMBRO:

Não houve lançamento de selos comemorativos e/ou especiais no mês.

OUTUBRO

-Dia 01- Natal 2015 (Emissão Comemorativa): 1 Bloco, 2 Selos e 1 Edital; lançamentos: todas Diretorias Regionais; arte: Alan Magalhães.

-Dia 16- Variedades de Pimentas Brasileiras (Emissão Especial): 1 Quadra, 1 Cartão-Postal e 1 Edital; lançamento: Belém/PA, Belo Horizonte/MG, Brasília/DF, Goiânia/GO, Salvador/BA, São José da Tapera/AL e Vitória/ES; arte: Maria Maximina.

NOVEMBRO:

Dia 29- Série Modalidades Jogos Olímpicos e Paralímpicos – Rio 2016 (Emissão Especial): 20 selos e 1 Edital; lançamento: Rio de Janeiro/RJ; arte: José Carlos Braga.

-A definir- Estâncias Hidrominerais, Circuito das Águas de Minas Gerais (Emissão Especial): 12 Selos, 1 Cartão-Postal, 1 Envelope de 1º Dia de Circulação e 1 Edital; locais de lançamento: Baependi/MG, Cambuquira/MG, Campanha/MG, Carmo de Minas/MG, Caxambu/MG, Conceição do Rio Verde/MG, Lambari/MG, Maria da Fé/MG, Soledade de Minas/MG e Três Corações/MG; arte: Jean Paulo Lopes.

DEZEMBRO:

-Dia 01- Série Relações Diplomáticas: Brasil – Romênia (Emissão Especial): 2 Selos, 1 envelope de 1º Dia e 1 Edital; lançamento: Brasília/DF.

A DEFINIR:

--A definir- Filmes Nacionais – Clássicos do Cinema Brasileiro (Emissão Especial): Sextilha, 1 cartão-postal e 1 Edital; lançamento: a definir.

-Emissão Mercosul (Emissão Especial): 1 Selo e 1 Edital; lançamento: a definir.

EMISSÕES REGULARES

-Dia 10.06- Série Sustentabilidade: Jovem Aprendiz; 1 Selo e 1 Edital; lançamento: Brasília/DF; arte-finalização: DEFIP.

-Dia 10.06- Série Sustentabilidade: Controle de emissão de CO2; 1 Selo e 1 Edital; lançamento: Brasília/DF; arte-finalização: DEFIP.

Observações:

I - Esta programação está sujeita a modificações.

II – Emissão Cancelada: Filmes Nacionais – Clássicos do Cinema Brasileiro. (Fonte: Correios)



60ª
V S O

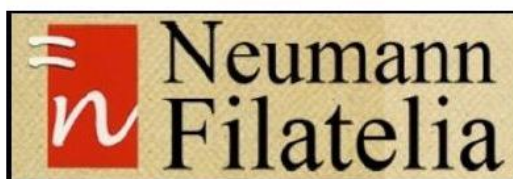

Será organizada por *Neumann Filatelia* e acontecerá na manhã do sábado, 21 de novembro, durante a *XII Exposição Filatélica Brasileira BRAPEX-2015*.

O local será o Centro Cultural Correios (CCC), na Av. São João s/nº, vale do Anhangabaú, São Paulo, SP. Início: 9:30 horas, com entrada franca.

Outra excelente oportunidade para a aquisição de peças filatélicas para enriquecer as coleções dos colecionadores que se interessam em exibir os seus trabalhos competitivamente.

Mais detalhes em: www.neumannfilatelia.com.br.

MOVIMENTO ASSOCIATIVO

***JUIZ DE FORA/MG- CALENDÁRIO DE ENCONTROS EM 2016:** 16.janeiro; 20.fevereiro; 19.março; 16.abril; 21.maio; 18.junho; 16.julho; 27.agosto; 17.setembro; 22.novembro e 19.novembro. Local: Centro Cultural Bernardo Mascarenhas, Avenida Presidente Getúlio Vargas, 200, Centro, Juiz de Fora/MG; horário: 10h00 às 16h00.

Organização: Clube de Colecionadores de Juiz de Fora – contatos: tels. 32-99120-6621/99138-0431.



***PRESIDENTE PRUDENTE/SP-** Depois de quinze anos do encerramento de seu clube filatélico e numismático, os colecionadores de Presidente Prudente/SP e de outras cidades da região da Alta Sorocabana estão organizando o **Clube de Multicoleccionismo** abrangendo todos os tipos de coleção. A notícia foi publicada pelo nosso colaborador e amigo José Carlos Daltozo, professor, escritor, jornalista e um dos maiores cartofilista do Brasil, no jornal FOLHA DA CIDADE DE MARTINÓPOLIS. A notícia é muito auspiciosa, principalmente vinda de uma região do estado de São Paulo que sempre teve o colecionismo nos noticiários. Na primeira reunião, realizada no Centro Cultural Matarazzo, teve a presença de 28 colecionadores o que garante o sucesso desta empreitada. Novos votos de vida longa à nova entidade.

PARA SABER A DATA DA PRÓXIMA REUNIÃO. ACESSE:

www.clufilon.blogspot.com

REUNIÕES DAS 9H AS 11H30
NA BIBLIOTECA PÚBLICA MUNICIPAL

Av. Rio de Janeiro, 413
clufilon@gmail.com





***ASSINATURA DO JORNAL FILACAP-** Desde 1º de outubro/2015 assinatura para 4 edições do jornal Filacap passou a ser de R\$ 40,00. Esperamos a compreensão de nossos assinantes e demais colaboradores.

***APOIO CULTURAL-** Solicitamos aos nossos amigos colecionadores bem como às entidades e outras instituições e empresas colaboração na forma de **APOIO CULTURAL**. Deste modo estarão ajudando tanto a publicação do jornal como as demais atividades da entidade visando a divulgação do colecionismo. Entre em contato conosco pelo e-mail: ac.filacap@gmail.com e veja como dar o seu apoio. A Associação Cultural Filacap agradece.

***AGRADECIMENTOS-** Não podemos deixar de registrar as inúmeras mensagens de congratulações, pelos diversos meios de comunicação, enviados por amigos, colaboradores, entidades, empresas, etc. pela passagem dos 40 anos de criação do jornal FILACAP (desculpemos não listarmos seus nomes mas este espaço é pequeno para este fim). Apenas como esclarecimento, a entidade Associação Cultural Filacap, fundada com o nome de Clube Filatélico de Cachoeira Paulista, já está em seu 44º ano de funcionamento. O jornal Filacap, completou seus 40 anos em 1º de janeiro de 2015 e a A. C. Filacap, seus 43 anos em 1º de maio de 2015. Infelizmente, a longevidade de nossas entidades de Colecionismo bem como das publicações sobre esta bela atividade cultural não é uma constante no Brasil. Alcançamos estes números não somente porque fizemos disto um objetivo de vida mas pelo apoio que recebemos de amigos, empresas, entidades nestes 40 anos. Ainda contamos com alguns destes apoiadores e colaboradores nestes mais de 40 anos. A todos nosso muito obrigado!

ENCONTROS

***De 13 a 15.11. 2015, Encontro da Associação Filatélica e Numismática de Brasília.** Local: Brasília/DF.



17º Encontro Internacional de Filatelia



Será organizado pela *Associação Brasileira de Comerciantes Filatélicos (ABCF)* e acontecerá nos dias 19, 20 e 21 de novembro, durante a *XII Exposição Filatélica Brasileira BRAPEX-2015*.

O local será o Centro Cultural Correios (CCC), na Av. São João s/nº, vale do Anhangabaú, São Paulo, SP. Horário: das 9:00 às 17:00 horas, com entrada franca.

Reunirá, em um mesmo local, cerca de vinte e cinco comerciantes de todo o Brasil, e mais dois dos Estados Unidos, todos associados à *ABCF*. Será uma excelente oportunidade para adquirir materiais dos mais diversos tipos para enriquecer as coleções dos filatelistas: selos, blocos, envelopes circulados, inteiros postais, FDCs, máximos postais, álbuns, classificadores, catálogos, etc.

***De 19 a 21.11.2015, 17º Encontro Internacional de Filatelia** – Local: Centro Cultural Correios, localizado na Avenida São João s/nº, Vale do Anhangabaú, São Paulo, SP. Horário de visitaç o: das 09h00  s 17h00. No mesmo local ser  realizada de 18 a 22.11.2015 a BRAPEX 2015.

***De 03 a 05.12.2015, XIX Congresso Brasileiro de Numism tica. Local: S o Paulo/SP.**
Organiza o: Sociedade Numism tica Brasileira.

54^o encontro nacional da sociedade numism tica paranaense



Encontro Comemorativo 25 ANOS 1991 - 2016

**08 e 09 de Abril
de 2016**

Mabru Curitiba Business
(Rua XV de Novembro, 830 - Centro - Pra a Santos Andrade)
CURITIBA - PR

Informa es de Reservas de Mesas:

- Jo o Gualberto Abib (41) 33316 4557
(41) 9127 9766
abibonds@hotmail.com
snp@snp.org.br

Reservas de Hospedagem:

- Mabru Curitiba Business (41) 3219 1145



***Dias 08 e 09.04.2016, 54º Encontro Nacional da Sociedade Numism tica Paranaense.** Local: Mabru Curitiba Buseiness, Rua XV de Novembro, 830- Pra a Santos Andrade, Centro, Curitiba/PR. Organiza o da Sociedade Numism tica Paranaense.

ATENÇÃO: Agradecemos o envio das comunicações sobre eventos para:
filacap@bol.com.br.

EXPOSIÇÕES NO BRASIL



***De 18 a 22.11.2015, BRAPEX 2015 - XII Exposição Nacional de Filatelia. Local: Centro Cultural dos Correios, Avenida São João, s/nº, São Paulo/SP.** Organização: Federação Brasileira de Filatelia – FEBRAF, em parceria com os Correios e apoio do Instituto Presbiteriano Mackenzie (IPM) e da Associação Brasileira dos comerciantes Filatélicos (ABCF) com organização sob a responsabilidade da Sociedade Philatélica Paulista (SPP), Centro Temática de Campinas (CTC), do Clube Filatélico e Numismático de Santos (CFNS) e do Instituto Presbiteriano Mackenzie (IPM). A BRAPEX 2015 exibirá coleções de todas as classes filatélicas competitivas, inclusive as de Filatelia Moderna (século XXI) e da Classe Aberta (Open Class). Serão aceitas participações com 1, 3, 5 e 8 quadros. Mais informações no site da FEBRAF: <http://www.febraf.net.br/febraf.php?l=0&m=10&n=148>. O Comissário da exposição é o Sr. Sergio Mastrososa (sergio.mastrososa@clariquimica.com). Durante a realização da BRAPEX 2015 ocorrerá o Encontro Internacional dos Comerciantes Filatélicos e Venda Sob Ofertas - Claudio Newman. Abaixo a Programação oficial do evento:

18.11/4ª feira:

- 09h00- Instalação do júri e início dos trabalhos;
- 16h00- Inauguração da BRAPEX 2015;
- 16h15- Lançamento selo personalizado e carimbo comemorativo da BRAPEX 2015;
- 17h00- Encerramento.

19.11/5ª feira:

- 09h00- continuidade dos trabalhos do júri;
- 09h00- 17º Encontro Internacional de Filatelia ABCF;
- 09h00-17h00- Horário de visita para o público;
- 10h00- Lançamento carimbo BRAPEX 2015 (carimbo Centro Cultural);
- 10h00- Visitação programada de escola pública;
- 15h00- Visitação programada de escola pública;

20.11/6ª feira:

- 09h00- Continuidade dos trabalhos do júri;
- 09h00- 17º Encontro Internacional de Filatelia ABCF;
- 09h00-17h00- Horário de visita para o público;
- 10h00- Lançamento carimbo BRAPEX 2015 (carimbo Consciência Negra);
- 10h00- Visitação programada de escola pública;
- 15h00- Visitação programada de escola pública.

21.11/sábado:

- 09h00- 17º Encontro Internacional de Filatelia ABCF;
- 09h00-17h00- Horário de visita para o público;
- 09h30- 60ª Venda sob Oferta – Neumann Filatelia;
- 10h00- Lançamento carimbo BRAPEX 2015 (carimbo Marechal Rondon);
- 15h00- Palestra técnica sobre filatelia na SPP;
- 20h00- Evento de premiação dos expositores;

22.11/domingo:

- 09h00-13h00- Horário de visita para o público;
- 10h00- Encontro de jurados e expositores.

EXPOSIÇÕES NO EXTERIOR

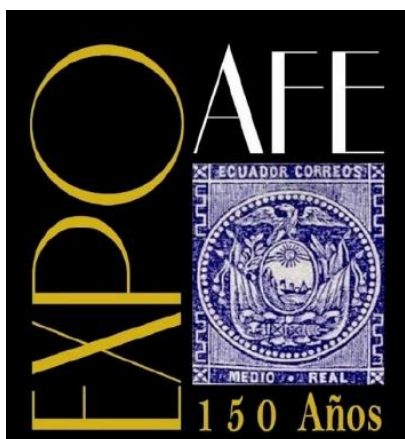

***De 29.09 a 02.10.2015, EXPOAFE 150 AÑOS – IV Exposição Filatélica do Pacífico Sul e I Exposição Continental de Filatelia Temática.** Comissário para o Brasil: Sr. Carlos Dalmiro Silva Soares – e-mail: petrofilatelista@fastmail.com. Mais informações: expoafe150.blogspot.com.br.

Premiação do Brasil:

Filatelia Tradicional:

- César A. S. Procópio – ATMs Brasileños de Pájaros: Emisiones 1997-2008 – Vermeil (82 pts.);
- Noely Luiz Orsato – Drafts, Essays, Tests and Proofs of Brazilian Commemorative Stamps - Vermeil Grande (82 pts.) .

Aerofilatelia:

- Wady Nagem Vidal – Air Mail Service in Brasil – 1925-1945 – Vermeil Grande (85 pts.).

Filatelia Temática:

- Carlos Dalmiro Silva Soares – Petroleum: The Black Gold – Ouro (90);
- Sheila Soares da Rocha Moraes – Ao Volante: Respeite a Vida – Vermeil (81 pts.);

- Ginaldo Bezerra da Silva – Watercolour of Brazil: Essay of History and Culture (From Origins to 1889) – Vermeil Grande (87 pts.) + Prêmio Especial;
- Ricardo Jorge Pinet – A Brief View to Brazil by a Brazilianist – Vermeil (81 pts.).

Filatelia Juvenil:

- Caio César Sabino Soares – The Bee – Vermeil (82 pts.) + Prêmio Especial;
- Felipe César Borin Silvano – Santo Dom Bosco – Prata Grande (76 pts.);
- Leonardo de Amorim Vidal – Proofs, Varieties and curiosities About Brazilian Philately – Vermeil Grande (87 pts.) .

Um Quadro – Filatelia Temática:

- Melani Daisy Sabino – Matryoshka – Bronze Prateado (68 pts.).

Um Quadro - História Postal:

- Sérgio Mastroso – Precursors of Santos – Prata (80 pts.).

Literatura Filatélica:

- Clube Filatélico e Numismático de Santos – BIS – Boletim Informativo Santista – Vermeil (80 pts.);
- Maurício Melo de Meneses – Stamps of Reformation – Prata (74 pts.).



***De 07 a 14.11.2015, Exposição Filatélica Nacional EXFIME 2015.** Local: Salão de Arte da Biblioteca Central da Universidade Pontifícia Bolivariana, Medellín, Colômbia. Organização: Club Filatélico de Medellín. Inscrições até 30.09.2015. Informações: Augusto Peinado Navarro, Diretor Geral da EXFIME 2015 (japeinadon@gmail.com) ou Azucena Velásquez Vallejo, Secretária da EXFIME 2015 (azucenavelasquez01@hotmail.com).



***De 11 a 15.11.2015, NOTOS 2015 – Exposição Filatélica Internacional.** Local: Peristeri Exhibition Centre, próximo à Syntagma Square, em Atenas, Grécia. Patrocínio: FEPA (Federação das Associações Europeias de Filatelia) e AIJP (Associação Internacional de Jornalistas Filatélicos) com organização da Hellenic Philotelic Society. A Classe de Literatura é aberta a participantes de todos países filiados à FEPA e à FIP. Mais informações podem ser obtidas no site: <http://hps.gr/notos2015/>.



*De 20 a 23.11.2015, Exposição Filatélica Internacional Asiática HONG KONG 2015. Local: Hong Kong, China.



**EXPOSICIÓN NACIONAL DE
FILATELIA JUVENIL**

**EXPOSICIÓN NACIONAL
DE FILATELIA TEMÁTICA
Y CLASE UN MARCO**

En el año del Bicentenario del Nacimiento de San Juan Bosco
En el Centenario de los Exploradores Argentinos de Don Bosco
A 140 años de la llegada de los Salesianos a la Argentina

*Esperamos contar con su
visita y participación*

Buenos Aires, del 2 al 6 de diciembre de 2015

JUVENTUD FAEF Incripciones: craverorobertonestor@yahoo.com.ar
rcravero@bancociudad.com.ar

SEDE: Salones de la FAEF
Juan D. Perón 1479, 4º piso, Capital Federal, Argentina

Del miércoles 2 al viernes 4 de 16 a 20 horas
Sábado 5 de 10 a 18 horas y Domingo 6 de 14 a 18 horas

FAEF Federación Argentina de
Emisores Filatélicos

AFITA Asociación
Filatélica Temática
Argentina

*De 02 a 06.12.2015, JUVENEX 2015 – Exposição Nacional de Filatelia Juvenil e Exposição nacional de Filatelia Temática e Classe Um Quadro. Local: Salões da FAEF, Calle Juan D. Perón, 1479 – 4º Piso, Ciudad Autónoma de Buenos Aires, ARGENTINA.



LUBRAPEX 2016

A FORÇA
DA FRATERNIDADE
LUSO-BRASILEIRA

***De 26.04 a 01.05.2016, XXII Exposição LUBRAPEX 2016.** Local: Centro Cultural de Viana do Castelo, cidade histórica do norte de Portugal. A exposição comemorará os 50 da criação deste evento binacional. Coordenação: Federação Portuguesa de Filatelia e a colaboração da Associação de Filatelia e Coleccionismo do Vale de Neiva. Países convidados: Alemanha e Itália tendo em vista as estreitas relações de Portugal e Brasil com os mesmos e a importância destes na imigração para o Brasil. A Comissão Organizadora estima que a exposição tenha de 1.000 a 1.200 quadros expositivos. Serão aceites inscrições do Brasil até o dia 15 de dezembro de 2015 e elas devem ser encaminhada ao Comissário para o Brasil, Sr. Fabio Flosi (e-mail: lubrapex2016@febraf.net.br), unicamente por via eletrônica. Serão aceites inscrições do Brasil até o dia 15 de dezembro de 2015. Mais informações e documentos sobre a exposição (Boletim nº 1, Ficha de inscrição em Word, etc.) poderão ser obtidas no site da FEBRAF (www.febrf.net.br) ou <http://www.febrf.net.br/febraf.php?!=0&m=1&n=156>.



World Stamp Show
NY2016

May 28-June 4, 2016
Javits Center

***De 22 a 29.05.16, NEW YORK 2016 - USA's Eleventh International Philatelic Exhibition – NY 2016,** em New York, Estados Unidos. Exposição mundial geral FIP; local: Jacob Javits Center. Informações: www.ny2016.org. Comissário para o Brasil: Dr. Rogério Dedivitis (Santos/SP) – e-mail: dedivitis.hns@uol.com.br ou dedivitis@usp.br. Inscrições provisórias do Brasil:

Filatelia Tradicional:

-Noely Luiz Orsato - *Drafts, essays, tests and proofs of Brazilian commemorative stamps (8 qds).*

História Postal:

-Everaldo Santos - *Navigation lines serving South America (8 qds.);*

-José Carlos Vasconcellos dos Reis - *The postal stationery of the Brazil Empire (8 qds.);*

- Marcos Chusyd: - *Brazilian international mail – 1798 to UPU (8 qds.)*;
- Peter Meyer - *The long way to the Bull's Eye (8 qds.)*;
- Rogério Aparecido Dedivitis - *Wrappers of Brazil (5 qds.)*.

Aerofilatelia:

- Wady Nagem Vidal – *Air mail service in Brasil – 1925/1945 (5 qds.)*.

Filatelia Temática:

- Ginaldo Bezerra da Silva – *Watercolour of Brazil: Essay of history and culture (from origins to 1889)(5 qds.)*;
- Luiz Fernando Cunha – *Sun, sea, surf and sand – The discovery of the beach (8 qds.)*;
- Ricardo Jorge Pinet – *A brief view to Brazil by a Brazilianist (5 qds.)*;
- Rogério Aparecido Dedivitis – *The life beat (8 qds.)*;
- Vilmar Brito – *Rails of the past, railways of today (5 qds.)*.

Filatelia Juvenil:

- Felipe César Borin Silvano – *Saint Dom Bosco (3 qds.)*;
- Leonardo Vidal – *Proofs, varieties and curiosities about Brazilian Philately (4 qds.)*.

Literatura:

- Associação Cultural Filacap – *Jornal FILACAP*;
- Mario Xavier Jr. – *Basic classification of Brazilian meter stamps*;
- Sociedade Filatélica Paulista – *Boletim Informativo da SPP*.

Um Quadro:

- Almir Bufalo – *Jundiahy/SP – Brazil: The postal reform to the Republic (1829-1889)*.



***De 23 a 27.08.2016, CÓRDOBA 2016 - Exposición Filatélica Internacional “Bicentenario Independencia Argentina”.** Local: Pabellón Argentina, Ciudad Universitaria, Ciudad de Córdoba, ARGENTINA. Informações: www.cefimed.com.ar; cfmediterraneo@yahoo.com.ar.



*De 21 a 26.10.2016, PHILATAIPEI 2016 – World Stamp Championship. Local: Taipei, Taiwan.
O comissário brasileiro designado pela FEBRAF é o Sr. Reinaldo Macedo.

*De 23 a 30.05.2026, BOSTON 2026 World Stamp Show. Local: Boston Convention and Exhibition Center, Boston, E. U. A.

ATENÇÃO: Solicitamos aos organizadores de Encontros e Exposições, por favor, que nos enviem com antecedência informações sobre seus eventos.

ANUNCIE AQUI

ANÚNCIOS ECONÔMICOS – LITTLE ADVERTISEMENTS

ANÚNCIOS NESTE ESPAÇO:

***ANÚNCIOS ECONÔMICOS (até 30 palavras):** 5 selos do Primeiro Porte Não Comercial (ou equivalente) por edição– grátis para assinantes do jornal FILACAP.

***ANÚNCIOS ESPECIAIS (6cm x 6cm ou 9cm x 4cm):** 15 selos do Primeiro Porte Não Comercial (ou equivalente) por edição.

Mais informações: ac.filacap@gmail.com.

ADVERTISEMENTS on FILACAP ON LINE:

***SMALL ADS (up to 30 words):** US\$ 3 / 3 IRC's / EUR 3

***SPECIAL ADS (6cm x 6cm - about 2.4in x 2.4in):** US\$ 10.00 / 10 IRC's / EUR 10.00

All payments should be done either in cash, IRC's, or in mint (new) thematic stamps in complete series.

Informations: ac.filacap@gmail.com.

BRASIL

*TELECARTOFILIA – Faço permutas cartões telefônicos todas operadoras. Enviar relação “Temas do Cartões”. SR. HELCIO LEITE NOVAES (Fp), SHCES – Quadra 1109 – Bloco “A” – Aptº 405, Cruzeiro Novo, BRASÍLIA/DF, 70658-191 BRASIL. L-Port. FOL-155.

*PROCURO Cartões-Postais do tema Nu Feminino e Antigos (formato 9 cm x 14 cm). Compro ou troco. SR. RENÉ MALLET RAUPP (Fp), Quadra 104 – Lote 04 – Aptº 801, Residencial Paradiso, Águas Claras, BRASÍLIA/DF, 71909-180 BRASIL. FOL-155.



*MARCAS DE CIGARROS – PROCURO colecionadores de todo o mundo para troca de Marcas de Cigarro. SR. CÉLIO A. EISENHUT (Fp), Rua Exp. Antonio Carlos Ferreira, 1.495, Vila Lenzi, JARAGUÁ DO SUL/SC, 89252-101 BRASIL. L-Port.Deut.Engl. FOL-158.

*DESEJO manter intercâmbio com filatelistas que colecionem os temas: Aviões, Navios e Trens. Base de troca: 1 x 1. Respondo sempre. SR. JULIO CÉSAR VENTURA (Fp), Rua Marcelo Martin Vicente, 106, SANTOS/SP, 11085-560 BRASIL. L-Port.Espñ. FOL-155.

*FILATELIA – Tenho interesse em CARIMBOS DO IMPÉRIO DO BRASIL. Compra ou Troca. Visite e participe do Fórum SELOS DO BRASIL: www.selosdobrasil.forumeiros.com. SR. PAULO PEFANI C. DARÓZ (Fp), Rua Rodolpho Pellini Filho, 83A, Parque Ipiranga, RESENDE/RJ, 27516-260 BRASIL. FOL-158.

*COMPRO E VENDE apólices, cédulas, moedas, selos, cartões telefônicos, fichários, folhas para cédulas e moedas. XAVIER COLEÇÕES (Fp), Rua 24 de Maio, 247 – Sala 54, Centro, SÃO PAULO/SP, 01041-001 BRASIL. E-mail: xaviercolecões@yahoo.com.br. Mercado Livre: xaviermoedas2012. Tels. 11-3223-3228/95385-3125 (Tim)/98044-8999(Oi). FOL-156.

*CÉDULAS – TROCO cédulas estrangeiras e brasileiras. Gostaria de manter intercâmbio com colecionadores do Exterior. SR. VALÉRIO M. GRANDO (Fp0, Caixa Postal 750, PORTO ALEGRE/RS, 90001-970 BRASIL. L-Port.Ital. FOL-160.

*PROCURO “Registros de Aparelhos Receptores de Radiodifusão”, décadas de 1920 a 1960. SR. FABIO FLOSI (Fp) – E-mail: fabioflosi@hotmail.com. FOL-160.

*VISITE O CATÁLOGO DE SELOS DO BRASIL: www.catalogocdd.com.br. FOL-156.

*SELOS- VENDO grande quantidade de selos dos anos 2005 até 2009 no fragmento, selos comemorativos mint, blocos, também usados e de diversos anos até 2010. Tels. 11-99393-3505 (Claro) ; 11-98745-7961 (Tim). FOL-156.

*BILHETES DE LOTERIA – Precisamos de Bilhetes antigos de Loteria do Brasil, dos estados e de outros países. Ofertas para SYLVIO LUONGO (Fp), Rua do Arouche, 880, Centro, SÃO PAULO/SP, 01209-000 BRASIL. E-mail: sylvio@casaluongo.com.br; site:www.loterofilia.com.br. FOL-160.

*SELOS: Argentina, Brasil, Costa Rica e Espanha; temáticas: Abelhas e Uva/Vinho. SR. EDNAN DIAS NETO (Fp), Rua Major Martinho Mourão, 200, Cascatina, POÇOS DE CALDAS/MG, 37701-178 BRASIL. L-Port.Espñ.Engl. FOL-153.



AVBN
ASSOCIAÇÃO VIRTUAL BRASILEIRA
de
NUMISMÁTICA

SOMOS UMA INSTITUIÇÃO SEM FINS LUCRATIVOS QUE VISA A INOVAÇÃO NA NUMISMÁTICA BRASILEIRA, EM NOSSO SITE OFICIAL TEMOS UM ESPAÇO RESERVADO PARA O LIVRE COMÉRCIO ENTRE OS ASSOCIADOS. E NÃO PARA POR AÍ! TEMOS UMA BIBLIOTECA ONLINE PARA O DESFRUTE DOS NOSSOS USUÁRIOS, ALÉM DE MUITOS OUTROS BENEFÍCIOS.

Faça parte do maior movimento numismático brasileiro na web!
Site: Avbn.net
Página no Facebook
<https://www.facebook.com/avbnumis>

*TROCO selos do Brasil, EUA e Europa Ocidental. SR. ROGÉRIO SBERBERI ALVES (Fp) – E-mail: sverberi@bol.com.br. FOL-153.



FILATELIA 77

www.filatelia77.com.br

Loja Filatélica especializada em vendas pela Internet

SELOS, BLOCOS, FDC'S, MÁXIMOS, EDITAIS, QUADRAS CPD, BRASIL E EXTERIOR: QUASE TUDO COM **50% DE DESCONTO** SOBRE OS CATÁLOGOS

MATERIAL FILATÉLICO: ÁLBUM BRASIL, LUPAS, PINÇAS, CLASSIFICADORES WALIS, LITERATURA, PROTETORES MAXIMAPHIL - MELHORES PREÇOS DO MERCADO!!!

filatelia77@filatelia77.com.br / filatelia77@terra.com.br
Rua Bélgica, 184 - 13206-830 - JUNDIAÍ/SP
Fone: (11) 4607-9148

*INTERESSE em comprar ou trocar selos e peças Brasil novos. E-mail: jjulioab@estadao.com.br. FOL-154.

*PROCURO Selos novos em séries completas, conforme mancolista, de Borboletas, países da América do Sul, UPAEP e Lituânia. SR. MARIO ANTUNES (Fp), Caixa Postal 49, SANTA MARIA/RS, 97010-970 BRASIL. FOL-157.



FILATÉLICA PENNY BLACK

SELOS - *Comemorativos do Brasil - Novidades Internacionais - Países/temas - Pacotaria Temáticos usados - Disney*

CÉDULAS - *Nacionais e Estrangeiras*

GRANDE MALA DIRETA - *solicite lista*

Fone: (11) 3222-0277 / 3331-2822

Fax: (11) 3362-0782

Internet: <http://www.portaldoselo.com.br>

E-mail: pennyblack@portaldoselo.com.br

**Rua Aurora, 776 (esquina Av. Vieira de Carvalho),
Conj. 257/258
Caixa Postal 405 - São Paulo /SP 01060-970**

*GLOBOFIL is a philatelic publication and other "hobbies", also address for exchange. Annual Subscription: US\$9.00 or equivalent in IRCs. Published 4 times a year. Address: MR. DIRCEU TEIXEIRA DE LIMA (Fp), Caixa Postal 1028, CASTRO/PR, 84165-980 BRASIL. FOL-156.



Magazine för Samlare.

- Nästa utgåva med din annons (upp till 30 ord): US\$ 5 / € 5 / 5 IRC's.
- Prenumeration (fyra nummer + fyra annonser): US\$ 20 / € 20 / 20 IRC's.
- Provnummer: US\$ 5 / € 5 / 5 IRC's.
- Skriv pa Engelska, Franska, Spanska eller Portugisiska till:

FILACAP
CAIXA POSTAL 6
CACHOEIRA PAULISTA/SP
12630-970 BRASIL

www.acfilacap.com.br
www.filacap.com.br
filacap@bol.com.br

*COLEZIONADOR AVANÇADO, 83 anos de idade e 67 de filatelia/numismática – Coleção tradicional de 26 países (do início até 2005) – trocas por mancolista, cat. Yvert (preferência, Scott ou Michel. Selos Temáticos (música, compositores, teatro, pombos, borboletas...) – troca por escolha 1 x 1; Moedas, por mancolista cat. World Coins (Krause – USA). Maiores informações – e-mail: mendesgs81@gmail.com – ENGº GERALDO MENDES DA SILVEIRA (Fp), Rua Anna Francisca P. Vargas, 279 – Cond. Alto das Palmeiras, Palmeiras, CAMPINAS/SP, 13101-500 BRASIL. L-Port.Engl.Espñ. FOL-156.



ORCHIMANIA

Carimbos Temáticos, FDCs, Máximos Postais,
Telegramas, Inteiros Postais
Compra - Venda - Avaliação

Responsável pela continuação do:
Catálogo Zioni de Carimbos Comemorativos do Brasil

Grande Estoque e Variedade

Contato: José Evair Soares de Sá
e-mail: evairsoares@gmail.com - Tel. (21) 2541-1834
Caixa Postal, 12042 AC Copacabana
22020-970 - Rio de Janeiro - RJ



*DESEJO contatar colecionadores de Futebol para trocar material filatélico das Copas de 1930 até 2014. SR. ANTONIO CÉSAR GALLAGI (Fp), Rua Capitão Macedo, 314/64, Vila Mariana, SÃO PAULO/SP, 04021-020 BRASIL. L- Port.Espñ. FOL-156.

CP 248 - 63010-970
Juazeiro do Norte/CE
Brazil
+55 889 8118-1818

Selos - Envelopes - Material filatélico
Stamps - philatelic material
www.brazilstamps.com.br
direct sales to dealers
contactbrazilstamps@gmail.com

*COLECIONADOR COMPRA coleções e/ou grandes acumulações de selos Brasil Império/Clássicos, Madrugada, História Postal Aérea, Tintureiro, Orquídeas, Aviação, Zeppelin, Navios de Guerra e Tiro ao Alvo. E-mail: oliveirasilvasons@ig.com.br. L-Port.Espñ.Engl. FOL-152.

*SEND 100 Euro receive 120 Euro worldwide mint complete stamps sets, Yvert basis. I send Americas and British Commonwealth and others. Also UNC mint banknotes and thematic phonecards. Contact at first. DESEJO selos/blocos temáticos do Brasil 5-10+ cada novos (mint). Ofereço diversos países. Base Yvert. MR. GERALDO JOSÉ VOLPON (FP), Caixa Postal 420, PARANAGUÁ/PR, 83200-970 BRASIL. E-mail: gejo_volpon@hotmail.com. L-Port.Engl.Espñ. FOL-156.



Publicação para Colecionadores.

- Publicação trimestral para colecionadores com artigos e noticiário sobre selos, cartões telefônicos, moedas, cédulas, cartões postais, etc.
- Dezenas de endereços de colecionadores, correspondentes, clubes e publicações.
- Assinatura anual - 4 números: R\$ 40,00 (Exterior: US\$ 20 / EUR 20).
- Solicite um número avulso para:

FILACAP
CAIXA POSTAL 6
CACHOEIRA PAULISTA/SP
12630-970 BRASIL

www.acfilacap.com.br
www.filacap.com.br
filacap@bol.com.br

*COLEÇÃO Selos do Brasil comemorativos novos e Postais – somente de cidades pontos turísticos. SR. JOSÉ ANTONIO DE FREITAS (Fp), Caixa Postal 02, GUARÁ/SP, 14580-000. L-Port. FOL-158.



**Sociedade
Philatelica Paulista**

Sede Própria: Largo Paissandu n.º 51 - 17º andar
Cep: 01034-900 - São Paulo - SP - Tel.: (11) 3223-7850
Caixa Postal: 710 - Cep: 01031-970
www.sppaulista.com.br - sppaulista@uol.com.br

Próximo ao Centenário de Fundação, tradição, boletins informativos, vasta biblioteca especializada, centenas de associados, participação em exposições filatélicas, palestras mensais. Junte-se a nós. Faça parte de uma das maiores entidades filatélicas do Brasil.

*AMÉRICA-UPAEP – Desejo trocar selos “mint” com filatelistas que colecionem a temática AMÉRICA-UPAEP. Base de troca a combinar. Respondo todas as cartas registradas (certificadas). SR. HELDER MOURÃO VIEIRA (Fp), Rua Arquiteto Márcio Alves, 160, Bairro Francisco Bernardino, JUIZ DE FORA/MG, 36081-620 BRASIL. L-Port. Espñ. FOL-153.

Filatelica

Toda linha de material **On Line**
filatélico e numismático.

Selos, Cédulas e Moedas.

www.filatelicaonline.com.br

Autharis / Cristina
Fone: (17) 99137-2408

Fax: (17) 3234-4932

Caixa Postal - 2051

CEP 15055-970

São José do Rio Preto-SP

e-mail: filatelicaonline@terra.com.br



*COLECCIONO Postal circulado e em meu nome. SR. RAFAEL TELLES (Fp), Rua Paranapanema, 53 – Aptº 31, Saúde, SÃO PAULO/SP, 04144-100 BRASIL. L-Port.Espñ. FOL-160.

*COMPRO LITERATURA FILATÉLICA: livros sobre Filatelia Brasileira em língua portuguesa. Enviar e-mail para: salcedo.da@gmail.com. FOL-160.

JOAQUIM A. TRESGUERRAS

COMPRA E VENDA

- Medalhas e Condecorações;
- Selos (Brasil e exterior);
- Documentos antigos;
- História Postal;
- Variedades do Brasil;
- Postais antigos/fotografias;
- Álbuns de figurinha;
- Grande estoque de peças sobre escotismo.

joaquim.tres.guerras@gmail.com

Tel.: (51) 3516-2482

Cel.: (51) 8134-9163

CAIXA POSTAL 5013 - AC Bom Fim
Av. Venancio Aires, 1096 - Porto Alegre - RS - 90041-970

*SELOS – COLECCIONO: temas - Trens, Anjos, Orquídeas, Navios e Aviões; Países: França, EUA, Suíça e Brasil. Troco por selos usados ou novos. SR. NILSON DE BARROS VAZ (Fp), Calçada dos Cravos, 233 – Sala 6, Alphaville, BARUERI/SP, 06453-000 BRASIL. L-Port.Espñ.Ital. FOL-156.

*CARTOFILIA – Troco cartões-postais de pequenas cidades. SR. DUILIO PANCIERI (Fp), Av. Brasil, 1.469, Bairro Maria das Graças, COLATINA/ES, 29705-011 BRASIL. L-Port..FOL-155.

RHM Filatelistas

www.rhmleiloes.com.br

www.oselo.com.br

Uma boa opção para vender a sua coleção - 0xx 11 2577 6954
suporte@oselo.com.br



***LEIA E ASSINE o jornal FILACAP. Apenas R\$ 40,00 por ano – 4 edições (Exterior: US\$ 20/ EUR 20/ 20 IRCs). Solicite um exemplar-amostra gratuito. E-mail: ac.filacap@gmail.com. FOL-200.**

***COLEÇÃO Selos de Fauna em geral e Esporte em geral (novos ou usados). Tenho selos destes temas para troca. SR. ANTONIO CARLOS A. DE CASTRO (Fp), Avenida Brasil, 1.124, Bairro Engenheiro Neiva, GUARATINGUETÁ/SP, 12521-000 BRASIL. E-mail: antonio.castro@multitecengenharia.com.br. FOL-200.**

***PELÉ – Colecionador com exposição permanente do acervo com 400 itens na Avenida Prefeito José Monteiro, 844, próximo ao Carrefour, SÃO PAULO/SP, BRASIL. SR. JOSÉ FRANCISCO MEIRELLES SANTOS (Fp), Rua Brás Cubas, 57, SÃO VICENTE/SP, 11390-110 BRASIL. FOL-158.**

hobby
Mint®
ACESSÓRIOS PARA COLEÇÕES

Selos·Moedas·Cédulas·Discos·Relógios·Magic

Muito mais opções, qualidade e satisfação!

LINDNER
Das Original

BCW

Loja virtual
www.hobbymint.com.br

*MÁXIMOS POSTAIS- Procuo por máximos postais particulares do Brasil. Possui lista de repetidos para trocas. Contatos pelo e-mail: agnaldo.gabriel@uol.com.br. FOL-152.

*MATERIAIS À VENDA: Postais, Calendários, Cartões Telefônicos e outros. Informações: SR. JOSÉ CAMILO DIAS (Fp), Rua Francisco C. Pimentel, 581, Vila Isa, GOVERNADOR VALADARES/MG, 35044-110 BRASIL. L-Port.Espñ. FOL-152.



www.filatelicavidal.com.br

SELOS, BLOCOS, FDC, MÁXIMOS POSTAIS, QUADRAS
CBC E CPD - BRASIL E EXTERIOR

MATERIAL FILATÉLICO: ÁLBUNS, CLASSIFICADORES,
PINÇAS, LUPA, PROTETORES

cliente@filatelicavidal.com.br

SEPS 712/912 - Conj.B - Bl. 1 - Sala 321 - Asa Sul - Brasília/DF - 70390-125
Fone: (61) 8420-0010 (agendar horário)

*POSTAIS de CACHOEIRA PAULISTA, LORENA e APARECIDA. Temos para venda. Preços especiais para quantidades. POSTAIS FILACAP (Fp), Caixa Postal 6, CACHOEIRA PAULISTA/SP, 12630-970 BRASIL. E-mail: ac.filacap@gmail.com. Tel. 12-9 9151-3659. L-Port.Espñ.Frnç.Engl. FOL-200.



Filatelia Junges

“invista em selos raros!”

Compra e Venda de Selos

Fone: (0xx51) 3227-2943
Fax (0xx51) 3225-7197
e-mail: filatelicajunges@zipmail.com.br
site: www.filatelicajunges.com.br

Rua Andradas, 1.137 sala 1.513.
CEP: 90020-007 - Porto Alegre - RS / Brasil

*ANUNCIE AQUI. Informações: ac.filacap@gmail.com. ADVERTISE HERE. Write to: ac.filacap@gmail.com. FOL-200.

ARGENTINA

*BOLETIM ELETRÔNICO CVFIL – com ofertas e novidades, em português e com preços em Reais. Peça o seu para: cvfil@fibertel.com.ar. FOL-153.

Boletin Electronico PODIUM

Para Coleccionistas de Juegos Olímpicos
y Deportes Universales.
Novedades, Información temática etc.
Quienes quieran recibirlo gratuitamente
solicitenlo a:
jcasalia@infovia.com.ar
www.grupopodium.com.ar

FP-999

CHINA

*PU JIANG YOU LAN Stamp Banknote Phonecard Centre – Buy or sell P. R. China 1840-2010 Stamps, FDCs, Banknotes, Coins, Phonecards, China joint issues, Beijing 2008 Olympic and world characteristics (special) stamps. If you want buy or sell list, please send EURO 1.00 cash to: MR. FU YIN GEN (Fp), Rm. 364-9-103, Dong An Road, Shanghai 200032, P. R. CHINA. FOL-158.

CUBA

*CORRESPONDÊNCIA – Procuo amigos em todo mundo, sem distinção de raça ou religião. Hobbies: Postais, Moedas, Revistas, Mapas, Música e Amizade. SR. CARLOS ALBERTO PÉREZ ESPINO (Fp), Apartado 6487, Ciudad Habana 6, C.P. 10600 CUBA. L-Espñ.Ital.Port. FOL-155.

*DESEO canje con personas serias para intercambiar sellos en series completas mint o cancelados de favor, postales, billetes y calendarios de bolsillo. Ofrezco sellos de Cuba y otros países en series completas. Absoluta seriedad. Contesto siempre. MSc. PABLO ELVIRO BORROTO GONZÁLEZ (Fp), Circulo Filatélico de La Habana Vieja, Carnet nº 0261-019, Apartado Postal 2222, Habana 6, Provincia La Habana, CUBA, C.P. 10600. L-Port.Espñ.Engl.Ital.Esperanto. FOL-155.

COLECCIONO Sellos series completas nuevas (mint) temas: Fauna, Flora, Puentes, Faros, Abejas, Barcos, Trenes, Aviones, Uniformes Militares, WWF, Arquitectura, Parques Nacionales, Agua. SR. ANGEL NODAL FORTÚN (Fp), Apartado Postal #56, Cienfuegos, Cfgos., C.P. 55100 CUBA. L-Espñ.Engl. FOL-153.

OFRESCO Y DESEO Sellos series mint Banknotes, lotes Sellos usados, Anillos de Tabaco, Revistas. Respondo siempre. SR. LAZARO MOYA DOMÍNGUEZ (Fp), Apartado Postal #3, Pedro Betancourt, Matanzas, C.P. 42700 CUBA. L-Espñ.Engl.Port. FOL-153.

FAROE ISLANDS

Faroe Islands Stamps



On 20 March 2015 the Faroe Islanders could experience one of nature's greatest spectacles - a total solar eclipse.

Buy the stamps online!

Multilingual website: www.stamps.fo FO-DK-EN-DE-FR-ES-CN

Posta FAROE ISLANDS 

Posta Stamps Óðinshædd 2
FO-100 Tórshavn Faroe Islands

GERMANY

MICHEL Collectors' Catalogues

Outstanding!

MICHEL Catalogues inform you in all important aspects of stamps and coins. stationery, letters, cancels and coins. Moreover, there is MICHEL-Frundschaу, the monthly journal, MICHEL's Colour Guide, MICHEL "Exclusive" Albums, the MICHEL Online Catalogue, MICHEL collectors' software, as well as philatelic accessories. Your dealer will be pleased to show you MICHEL's entire range of products.



Make more of your stamp collection with MICHEL.

MICHEL

Schwenberger Verlag GmbH
Ohmstr. 1-3/57 16 Uetersen/Heilbathem - Germany
www.michel.de

INDIA

*HOBBIES: collecting & exchanging w/w Banknotes, Stamps, unused Postcards, souvenir/mint sheets, maxicards, small gifts and penfriendship. Reply Assured to all. MR. I. RAMANA (Fp), H#2 – 1 – 47 Pragati Nagar, Peddapally 505172, Telangana, INDIA. E-mail: shekharpoint@gmail.com. Age: 44; profession: Teacher; education: post graduate. FOL-152.

ISRAEL

*EXCHANGE worldwide UNC Banknotes 50/50 – 100/100. I answer all letters with sendings by registered air-mail. TIMBROPHILIA (Fp), Ta-Doar 3335 – “Lev Hakrayot”, IL-26133 K.-Motzkin, ISRAEL. L-English. FOL-153.

SEND: 50 x UNC Banknotes of South America. Receive: 50 x UNC Banknotes Worldwide. Registered Air-Mail, Please. TIMBROPHILIA (Fp), Ta-Doar 3335 – “Lev Hakrayot”, IL-26133 K.-Motzkin, ISRAEL. L-English. FOL-154.

ITALY

*QUINTAVALLE ALBERTO – Exchange 100x100 postage stamps – Armenia, Austria, Belgium. Czechoslovakia, France, Israel, Great Britain, Gibraltar, Germany, Hungary. Nuovi al facciale + spese Raccomandate. QUINTAVALLE A. & M. (Fp), Via Dei Mille n. 18, 35141 Padova (PD), ITALIA. FOL-200.

*COLLEZIONISTI se interessano francobolli nuovi/usati Italia, S. Marino, Vaticano e paesi Europei ed Asiatici in cambio dei paesi America Latina della tematica Sport, Papi specialmente Francesco in serie complete, oltre personaggi scientifici, poeti. Faccio invio per sole 50 Euro o Dollari USA delle serie Italia, Vaticano, S. Marino del valore del catalogo di 150 e spedizione a mie spese. Invio, se richiesto, una copia del notiziario 3T con un Omaggio collezionistico. Avviso sempre valido. Scrivere a: COMM. ANTONIO SANTARSIERO (Fp), Via Nitti, 24, 85100 Potenza, Lucania, ITALIA. Rispondo a tutti e con massima serietà. FOL-200.

PORTUGAL



Filatelia Joaquim A. S. Maças
www.filatelia.com.pt

Portugal e Ex-Colónias
(Angola, Cabo Verde, Guiné,
India, Macau, Moçambique,
S. Tomé e Príncipe, Timor)

Selos	História Postal
Provas	Etiquetas
Erros	Marcofilia
Reimpressões	E mais...

Visite a nossa página
Contacte-nos
R. do Crucifixo, 76 - 2º sala H
1100 - 184 Lisboa PORTUGAL
Tel. / Fax +351- 21 346 76 61
[email: j.macas@filatelia.com.pt](mailto:j.macas@filatelia.com.pt)

Membro de CFP, ISPP, PPS

RUSSIA

*MINT, USED PHILMATERIAL diverse themes of all countries. OFFER mint, used stamps, blocks, postal stationery, FDC, diverse cards, labels, badges, coins, paper money, photos, calendars of all world. MR. BORIS LITVINOV(Fp), P. O. Box 1522, General Post Office, 410000 Saratov, RUSSIA. FOL-152.

APOIO CULTURAL

 <p>multitec engenharia e automação www.multitecengenharia.com.br/automacao.htm</p>	<p>APOIO CULTURAL</p>  <p>Clube Filatélico e Numismático de Lorena 1955 - 2015</p>
--	--



FEDERAÇÃO BRASILEIRA DE FILATELIA

Uma nova proposta para a Filatelia no Brasil

www.febraf.net.br