



*Caixa Postal 06, Cachoeira Paulista/SP, 12630-970 BRASIL*

*Sites: [www.acfilacap.com.br](http://www.acfilacap.com.br) e [www.filacap.com.br](http://www.filacap.com.br).*

*E-mail: [ac.filacap@gmail.com](mailto:ac.filacap@gmail.com).*

---

**VISITE NOSSO SITE [www.acfilacap.com.br](http://www.acfilacap.com.br) e veja as edições anteriores do FILACAP ON LINE. Other editions FILACAP ON LINE in the site [www.acfilacap.com.br](http://www.acfilacap.com.br).**

**Boletim Eletrônico nº 154 – 20.12.2015**

A vertical advertisement with a dark blue background. On the left, a stylized Christmas tree is formed by a trail of white stars and light streaks, with a bright star at the top. The text on the right reads: "Que as alegrias do Natal se multipliquem por todo o Ano Novo!!!". At the bottom, there is a logo for FILACAP, which includes a small globe icon and the word "FILACAP" in a stylized font. Below the logo, the address "Caixa Postal 06 - Cachoeira Paulista/SP - 12630-970" is printed in a small, white font.

## FILATELIA



**\*BRASIL- 12.12.2015, a) Série Modalidades Jogos Olímpicos e Paralímpicos Rio 2016** (3ª Emissão Especial). **Detalhes Técnicos-** Edital nº 19; arte: José Carlos Braga; processo de impressão: ofsete e verniz UV; apresentação: folha de 25 selos diferentes; papel: cuchê gomado; valor facial- 1º Porte Comercial cada selo; tiragem: 3.750.000 selos; área de desenho: 44mm x 26mm; dimensão de selo: 44mm x 26mm; picotagem: 11 x 11,5; local de lançamento: Rio de Janeiro/RJ; impressão: Casa da Moeda do Brasil. **b) Mascote dos Jogos Olímpicos Rio 2016** (Emissão Especial). **Detalhes Técnicos-** Edital nº 20; arte-finalização: Correios; apresentação: bloco com dois selos; papel: cuchê gomado; valor facial: R\$ 3,25 cada selo; tiragem: 300.000 selos; área de desenho: 38mm x 38mm; dimensão do selo: 38mm x 38mm; picotagem: 11,5 x 11,5; local de lançamento: Rio de Janeiro; impressão: Casa da Moeda do Brasil. **c) Mascote dos Jogos Paralímpicos Rio 2016** (Emissão Especial). **Detalhes Técnicos-** Edital nº 20; arte-finalização: Correios; apresentação: bloco com dois selos; papel: cuchê gomado; valor facial: R\$ 3,25 cada selo; tiragem: 300.000 selos; área de desenho: 38mm x 38mm; dimensão do selo: 38mm x 38mm; picotagem: 11,5 x 11,5; local de lançamento: Rio de Janeiro; impressão: Casa da Moeda do Brasil.



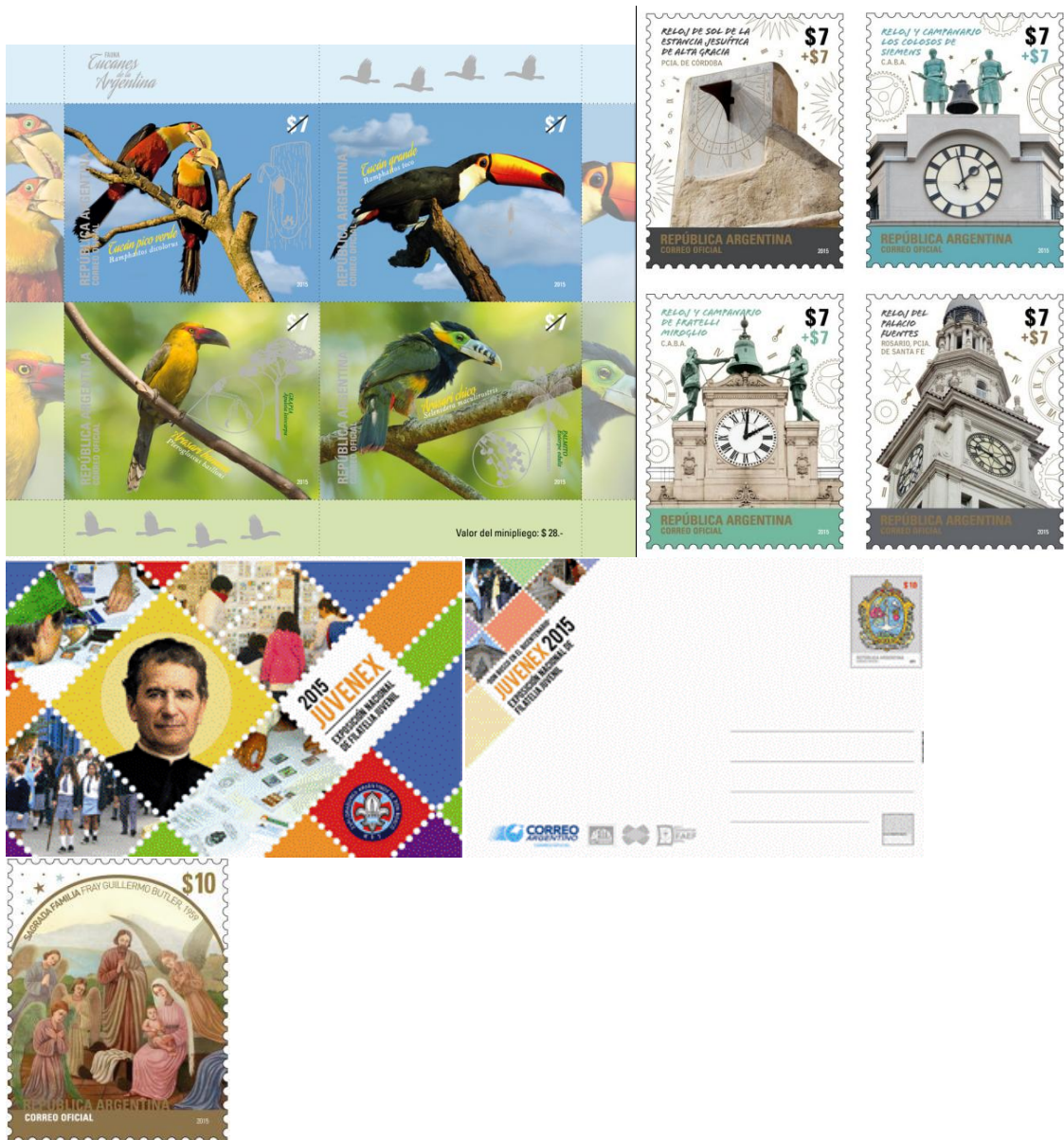

\***ARGENTINA**- 26.11.2015, Fauna – Tucanos da Argentina (4 x \$7). 14.12.2015, a) Inteiro Postal, Exposição Nacional de Filatelia Juvenil – Dom Bosco no Bicentenário Juvenex 2015 (\$10); b) Relógios (4 selos de \$7+\$7). 2015, Natal (\$10).



\***BOLÍVIA**- 24.09.2015, Atrativos Turísticos do Departamento de La Paz (1.00 e 4.00 Bs.). 15.10.2015, 25 años da Empresa de Correos de Bolivia – ECOBOL (2.00 Bs.). 22.10.2015, Série UPAEP – Lei Integra 263 contra o Tráfico de Pessoas (2.00 Bs.). (Fonte: Filatelia Bolivia).



\***COLÔMBIA**- 07.11.2015, XX Jogos Nacionais e IV Jogos Paranales Chjocó e tolima 2015 (bloco, \$12.000). 12.11.2015, Personagens Colombianas de todas as épocas: Manuel Mejías Vallejo 1923-1989 (\$20.000). 14.11.2015, Paulina Vega Dieppa, Miss Universo 2014 (\$20.000). 10.12.2015, 100 anos da Escola de InvestigaçãO Criminal da Polícia Nacional (\$1.000). 11.12.2015, Natal 2015 (\$10.000) (Cortesia: Afitecol).



\***CROÁCIA**- 25.11.2015, Natal (3.10 HRK). 01.12.2015, Arte Visual Croata (1.20, 3.10 e 4.60 HRK).



**EL SALVADOR**- 25.11.2015, Dia Internacional da EliminaçãO da ViolênciA contra a Mulher (\$2.50). (EmissãO conjunta com vários outros paÍses: Equador, Guatemala, RepúblicA Dominicana e Venezuela).



\*EQUADOR- 25.11.2015, Dia Internacional da Eliminação da Violência contra a Mulher (US\$ 2.50).



\*GUATEMALA- 25.11.2015, Dia Internacional da Eliminação da Violência contra a Mulher (Q. 8.00).



\*ISLÂNDIA- 05.11.2015, Natal 2015 (137 ISK, 159 ISK e 180 ISK).



\*LETÔNIA- 03.12.2015, Natal 2015 (€0.50 e €0.85).



\*MÉXICO- 09.10.2015, Dia Mundial do Correio (\$7.00). 17.10.2015, 75 anos da fundação do “Diablos Rojos del México” (\$7.50). 22.10.2015, Fauna do México, Cão-da-pradaria mexicano (\$13.50). 28.10.2015, A Constituição: Arquitetura do Federalismo Mexicano (\$14.00). 30.10.2015, Tradições Mexicanas, Dia dos Mortos (\$9.00). 10.11.2015, 50 anos do Programa Hidrológico Internacional ((\$13.50).



\*NEVIS- 02.11;2015, Natal 2015 (30c, 90c, \$2 e \$5).



\*REPÚBLICA DOMINICANA- 25.11.2015, Dia Internacional da eliminação da violência contra a Mulher (\$35).



\*SUIÇA- 12.11.2015, Natal 2015 (CHF 0.85, CHF 1.00, CHF 1.40 e CHF 1.90).



\*TAIWAN- 01.12.2015, Saudando o Ano do Macaco (bloco, NT\$ 12; NT\$ 3.50 e NT\$ 13).







**URUGUAI-** 23.10.2015, 70 anos Hiroshima e Nagasaki (2 x \$50). 11.11.2015, 50 anos de Balanço Energético no Uruguai (2 x \$20). 17.11.2015, 100 anos da Lei das Oito Horas (\$20). 03.12.2015, a) Personalidades Afro-Uruguaias – María Del Pilar (\$20); b) Ano Internacional dos Solos (\$20). 04.12.2015, Série Cruzeiros 2015 (4 x \$20). 07.12.2015, Série América UPAEP – Luta contra o Tráfico de Pessoas (\$60).



**\*VATICANO-** 19.11.2015, a) Abertura a Porta Santa – Início do Ano Santo da Misericórdia (€0.80 e €0.95); b) 80 anos do Telescópio de Castel Gandolfo (€0.80 e €0.95); c) 500 anos do nascimento de Santa Teresa de Jesus e de São Felipe Neri (€2.50); d) Natal 2015 (€0.80 e €0.95).



**\*VENEZUELA-** 25.11.2015, Dia Internacional da Eliminação da Violência contra a Mulher (Bs. 338.00). (Colaboração: Sr. Sthiwer Baptista).

# NUMISMÁTICA

## Cédulas – Novidades:



\*CAZAQUISTÃO- 01.12.2015, nova cédula de 20.000 Tenge.





\*ERITREIA- 2015, nova família de cédulas de 1, 5, 10, 20, 50 e 100 Nakfa.



\*HUNGRIA- Nova cédula de 20.000 Forint.



\*IRAQUE- Nova cédula de 50.000 dinares.



\*NOVA ZELÂNDIA- 2015, novas cédulas de \$5 e \$10.



\*OMÃ- 2015, Nova cédula de um Rial.

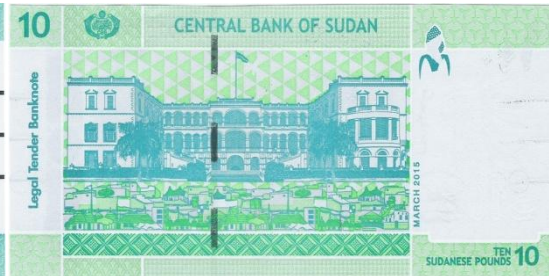

\*SUDÃO- 2015, cédula de 10 Libras Sudanesas.



\*TAILÂNDIA- 2015, nova cédula de 1.000 Baht.



\*UCRÂNIA- 2015, cédula de 5 Hryvnia.



\*UNIÃO EUROPEIA- 25.11.2015, A Autoridade Monetária Europeia colocou em circulação novo modelo da cédula de 20 Euro. Anteriormente já tinham sido lançadas os novos modelos de cédulas de 5 e 10 Euro.

## Moedas – Novidades:



**\*BRASIL-** 03.12.2015, Série “Cidades Patrimônio da Humanidade no Brasil – UNESCO”: Salvador. Informações- valor facial: R\$ 5,00; material: Prata 925/1000; diâmetro: 40mm; peso: 27g; borda: serrilhada; método de cunhagem: proof; produção autorizada pelo Comunicado nº 28.820: 10.000 peças; produção inicial: 3.000 peças; concepção de projeto: Banco Central do Brasil e Casa da Moeda do Brasil; fabricação: Casa da Moeda do Brasil; preço de venda: R\$ 180,00. **Descrição:** O anverso retrata o Elevador Lacerda, do ponto de vista da Cidade Alta, com a visão do Mercado Modelo na Cidade Baixa. Completam a composição as legendas “PATRIMÔNIO DA HUMANIDADE - UNESCO”, “SALVADOR” e a era “2015”. Compendo o reverso, o tabuleiro e a baiana de acarajé, cujo ofício é considerado patrimônio cultural brasileiro pelo IPHAN. O valor facial (5 reais) e a legenda “BRASIL” completam o desenho.



**\*ARMÊNIA-** 2015, 20 anos da Corte Constitucional da República da Armênia. Informações- valor facial: 1000 dram; material: Ag 925/1000; diâmetro: 40,0mm; peso: 33,6g; produção: 500 peças qualidade proof.



**\*BULGÁRIA-** 2015, 130 anos da Unificação da Bulgária. Informações- valor facial: 10 levs; material: Ag, parcialmente banhado a ouro; diâmetro: 38,61mm; peso: 23,33g; produção: 3.000 peças qualidade proof.



**\*CROÁCIA-** 2015, 200 anos do nascimento de Josip Juraj Strossmayer. Informações- valor facial: 200 Kuna (material: Ag 925/1000; diâmetro: 40,0mm; pesos: 33,63g; produção: 2.000 peças; valor de venda: 416 HRK) e 20 Kuna (material: Au 999/1000; diâmetro: 14,0mm; peso: 1,244g; produção: 2.000 peças; valor de venda: 720,00 HRK).



**\*NICARÁGUA-** 2015, X Série Ibero-americana de Moedas Comemorativas – “Nossas Raízes”: Índios Flecheiros Matagalpas. Informações- valor facial: 10 córdobas; material Ag 925/1000; diâmetro: 33,0mm; peso: 13,5g.



**\*POLÔNIA-** 03.12.2015, História da Moeda Polonesa- Meio Grosz de Ladislas Jagiello. Informações- valor facial: 20 zł; material: Ag 925/1000; diâmetro: 38,6mm; peso: 28,28g; produção: 20.000 peças proof.

## CARTOFILIA

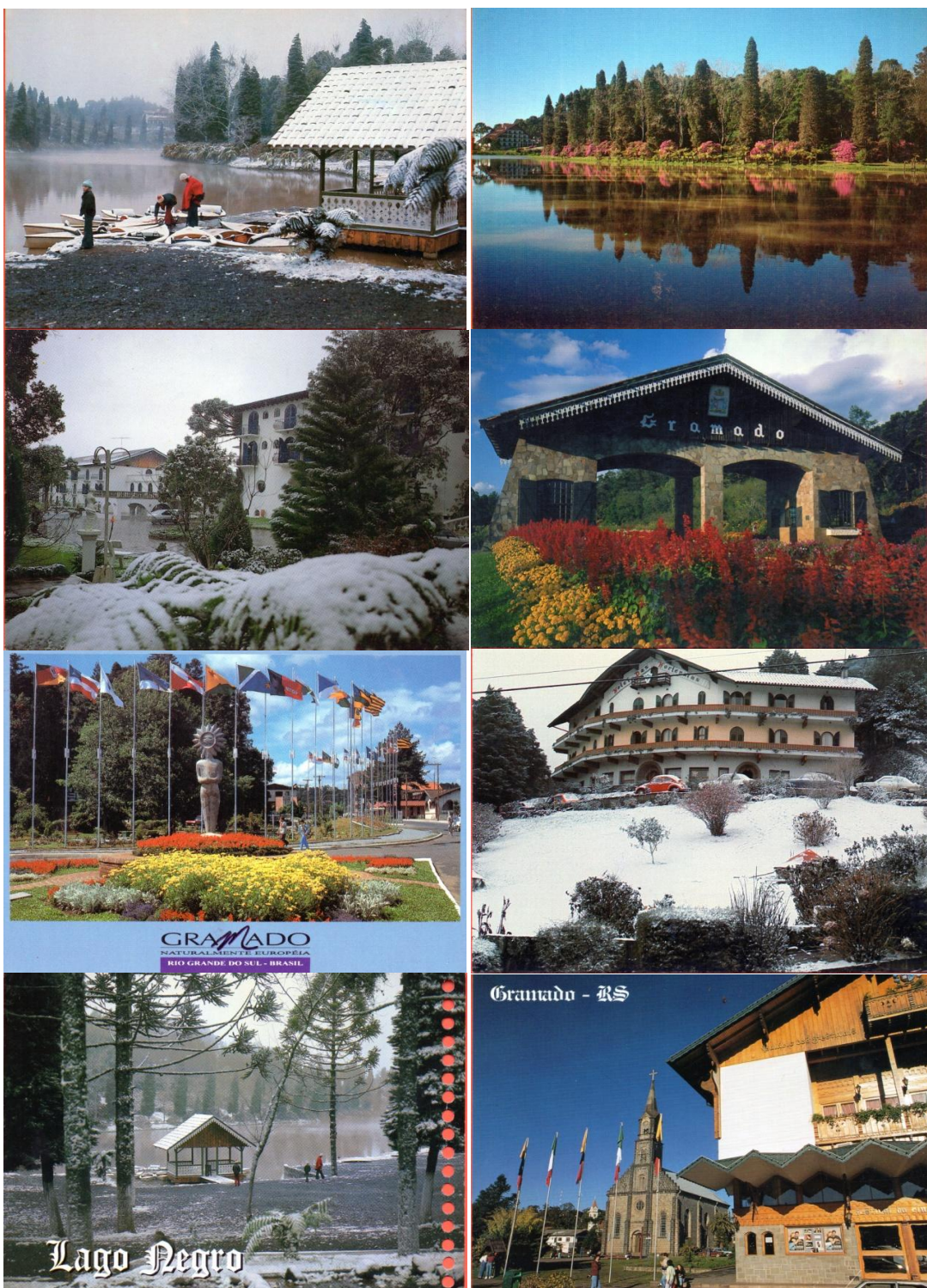

**\*BRASIL EM POSTAIS- GRAMADO/RS-** Nossa homenagem à esta bela cidade turística do sul do Brasil em postais da Kingcolor Ltda.: Lago Negro em dia de neve (ref. 1866); vista do Lago Negro e suas azáleas, flor típica do inverno (ref. 1871 – foto: Harry Schuch); paisagem com neve (ref. 2500 – foto: Arthur Schuch); vista do monumental pórtico de entrada da cidade, em estilo bávaro (ref. 2700); vista da Praça das Bandeiras (ref. 3194 – foto: Arthur Schuch); Hotel das Hortênsias em dia de nevada (ref. 3338) e Lago Negro durante o inverno em dia de nevada (ref. 3355; foto: Carlos Ney Schuch); edição da Brascard – Postais do Brasil (ref. 51 – foto: Leonid Streliaev, cedida pela Secretaria de Turismo do Rio Grande do Sul – SETUR).

**TELECARTOFILIA**



\* GRÉCIA- 07.2015, Ρεθόνιας no vaso- €10 (frente e verso).



\*HUNGRIA- 2015, Fauna (2 x 200 Ft). Personalidades: Elvis Presley e Buzánszky Jenő.



\*PANAMÁ- CTs da Claro e da Digicel.





# FILACAP

Ano 41      Nº 186      Novembro / 2015

## Lei das Doze Tábuas

Reinaldo Jacob ([reinaldo.jacob@aasp.org.br](mailto:reinaldo.jacob@aasp.org.br))

A Lei das Doze Tábuas é demonstrada na emissão brasileira, comemorativa ao Primeiro Congresso Nacional de Direito Judiciário (RHM C-110), de 04/07/1936 (Figura 01).

Conforme edital de lançamento (Diário Oficial - 03/07/1936), características do selo: motivo central em círculo sobre fundo raiado, data de "1936", valor de "300", emblema da justiça representado pela tábua da lei, uma balança, uma espada sobre duas palmas de louros. Dizeres, as palavras: "Brasil - Correo e 1º Congresso Nacional de Direito Judiciário".

Apesar da falta de maiores informações, ficou a cargo do desenhista estabelecer e representar a tábua da lei, mencionada no edital. O desenho da tábua que consta no selo confunde com a imagem das duas tábuas de pedra, com os 10 mandamentos, ditados por Deus, trazidas por Moisés, ao descer do Monte Sinai (Êxodo 34:1-4) (Figura 02).

Diante do fato de que consta no selo uma tábua com 12 itens, estava claro que não se tratava das duas tábuas de pedra dos 10 mandamentos de Deus.

Após pesquisas e estudo, conclui que a Tábua da Lei, mencionada no edital do selo comemorativo ao Primeiro Congresso Nacional de Direito Judiciário, refere-se, na verdade, à primeira codificação escrita da lei romana, dividida em doze tábuas. Repare que a numeração da tábua representada no selo possui doze títulos.

Segundo relatos históricos, lendários, no início da República Romana as leis eram guardadas em segredo pelos pontífices (sacerdotes) e por outros representantes da classe dos patrícios (aristocracia nobreza), sendo executadas com especial severidade contra os plebeus (grupo social composto por artesãos, comerciantes e camponeses, que constituíam a maioria da população romana).

Um plebeu chamado Terentílio (Gaius Terentilius) propôs em 462 a. C. a compilação e publicação de um código legal oficial, de modo que os plebeus pudessem conhecer a lei e não serem surpreendidos pela sua execução.

Os patrícios opuseram-se à proposta por vários anos, mas em 451 a. C. um decenvirato (um grupo de dez homens) foi designado para preparar o projeto do código. Supõe-se que os romanos enviaram uma embaixada para estudar o sistema legal dos gregos, em especial as leis de Sólon, possivelmente nas colônias gregas do sul da península Itálica, conhecida então como Magna Grécia.

Os dez primeiros códigos foram preparados em 451 a. C. e, em 450 a. C., o segundo decenvirato concluiu os dois últimos. As Doze Tábuas foram então promulgadas, havendo sido literalmente inscritas em doze tabletas de madeira que foram afixadas no Fórum Romano (Figura 03), de maneira que todos pudessem lê-las e conhecê-las.

As Doze Tábuas não são uma compilação abrangente e sistemática de todo o direito da época (e, portanto, não formam códigos na acepção moderna do termo). São, antes, uma série de definições de diversos direitos privados e de procedimentos. Consideravam de conhecimento geral algumas instituições como a família e vários rituais para negócios formais.

O texto original das Doze Tábuas perdeu-se quando os gauleses incendiaram Roma em 390 a.C. Nenhum outro texto oficial sobreviveu, mas apenas versões não-oficiais. O que existe hoje são fragmentos e citações por outros autores, que demonstram haverem sido as Doze Tábuas redigidas em latim considerado estranho, arcaico, lacônico e até mesmo infantil, e são indícios do que era a gramática do latim primitivo.

Semelhantemente a outras leis primitivas, as Doze Tábuas combinam penas rigorosas com procedimentos também severos. Os fragmentos que sobrevivem não costumam indicar a que tábua pertenciam, embora os estudiosos procurem agrupá-los por meio da comparação com outros fragmentos que indicam a sua respectiva tábua. Não há como ter certeza de que as tábuas originais eram organizadas por assunto.

Fica aqui o registro que a tábua da lei, representada na emissão em comemoração ao Primeiro Congresso Nacional de Direito Judiciário (RHM C-110), em 04/07/1936, refere-se à primeira codificação escrita da lei romana, dividida em doze tábuas, preparados nos anos de 451 a. C. e 450 a. C.



*Figura 01*



*Figura 02*



*Figura 03*

**\*FILACAP 186-** Já em circulação a edição de novembro/2015 deste jornal inteiramente dedicado ao colecionismo. Nesta edição artigos de Reinaldo Jacob (Lei das Doze Tábuas), Agnaldo de Souza Gabriel (Maximafilia de A a Z – Parte 1), Wilson de Oliveira Neto (A Alemanha Reich: Contextualização Histórica e Filatélica), Fábio Flosi (LUBRAPEX e sua história – Parte I – Visão Geral), Marcos Boaventura (Os Intrigantes Selos das Ilhas Penrhyn), Bruno Diniz (Calmon Barreto -1909-1994, “O Pai das Vicentinas”), Sylvio Luongo (Loteria Nacional da Espanha), José Carlos Daltozo (Os 83 anos da Revolução Constitucionalista), Angelo Zioni (Os Primeiros de todo o Mundo – Ilha Maurício), Peter Meyer (Uma coleção temática de “Verdade”), além de noticiário sobre Encontros e Exposições, novas emissões filatélicas do Brasil e do exterior, novas moedas comemorativas do Brasil, Loterofilia e dezenas de anúncios de colecionadores, comerciantes, publicações e outros. Se você ainda não é assinante, solicite mais informações pelo e-mail: [acfilacap@gmail.com](mailto:acfilacap@gmail.com). Preço da assinatura (4 edições): Brasil - R\$ 40,00 e Exterior – US\$ 20.00/ € 20.00/ 20 IRCs. ATENÇÃO: assinaturas feitas até o final de 2015 pagarão apenas R\$ 30,00, por 4 edições ou R\$ 60,00, por 8 edições. Solicite a sua agora pelo e-mail acima divulgado.



**\*CATÁLOGOS MICHEL- Catálogo Especializado das Nações Unidas 2016.** Conteúdo: selos e inteiros postais das três administrações postais da ONU em Nova Iorque, Genebra e Viena. Também emissões especiais para Nova Guiné Ocidental, Kosovo e Timor Leste. Emissões postais catalogadas até a edição 12/2015 da Michel Rundschau. Primeira edição desde 2011. São cerca de 3.000 ilustrações a cores, cerca de 34.000 cotações de preços em 574 páginas. Lançamento em 04.12.2015. **Catálogo Especializado da Alemanha 2016 Vol. 1** - em Inglês, 2ª edição. Conteúdo: Confederação Norte Alemã, Reich alemão, correios alemães no exterior, colônias alemãs, Cidade Livre de Danzig, República de Weimar e Terceiro Reich, Memel, etc. Cerca de 2.100 ilustrações a cores, mais de 50.000 cotações de preço, mais de 500 páginas. Preço de venda (Alemanha): €85.00. Data de lançamento: 21.12.2015. Mais informações no site [www.michel.de](http://www.michel.de) ou diretamente com os editores: **SCHWANEBERGER VERLAG GMBH (Fp), Ohmstraße 1, 85716 Unterschleissheim, Alemanha;** tel. +49 89 32 39 3-0 2 / Fax: +49 89 32 32 40 2; Email: [sekretariat1@michel.de](mailto:sekretariat1@michel.de). Agradecemos à editora a gentileza no envio de catálogos, da revista MICHEL-Rundschau e outras importantes publicações.

## **MOVIMENTO ASSOCIATIVO**

**\*JUIZ DE FORA/MG- CALENDÁRIO DE ENCONTROS COJUFO EM 2016:** 16.janeiro; 20.fevereiro; 19.março; 16.abril; 21.maio; 18.junho; 16.julho; 27.agosto; 17.setembro; 22.novembro e 19.novembro. Local: Centro Cultural Bernardo Mascarenhas, Avenida Presidente Getúlio Vargas, 200, Centro, Juiz de Fora/MG; horário: 10h00 às 16h00. Organização: Clube de Colecionadores de Juiz de Fora – contatos: tels. 32-99120-6621/99138-0431.



**\*APOIO CULTURAL-** Solicitamos aos nossos amigos colecionadores bem como às empresas, entidades e outras instituições colaboração na forma de **APOIO CULTURAL**. Deste modo estarão ajudando tanto a publicação do jornal como as demais atividades da entidade visando a divulgação do colecionismo. Entre em contato conosco pelo e-mail: [ac.filacap@gmail.com](mailto:ac.filacap@gmail.com) e veja como dar o seu apoio. A Associação Cultural Filacap agradece.



**\*CLUBE FILATÉLICO JUNDIAIENSE - Assembleia Geral Anual - Edital de Convocação**

Por este edital, conforme artigo 34, parágrafo 1º do Estatuto Social, ficam convocados os associados do Clube Filatélico Jundiaense, para se reunirem em Assembleia Geral Anual, em sua sede social, sita à rua dos Bandeirantes, 103 - box 7 e 8 - Centro - Jundiaí/SP, no dia 10 de janeiro de 2016, em 1ª chamada às 9:30h, com a presença de metade mais um dos associados ou em 2ª chamada às 10:00h, com a presença de qualquer número de associados, para deliberarem sobre os assuntos:

1. Apreciar o relatório da Diretoria referente ao ano de 2015;
2. Planejamento de ações para 2016;
3. Previsão orçamentária para 2016;
4. Estabelecer anuidade para 2016 e
5. Outros assuntos de interesse do Clube.

Jundiaí, 07 de dezembro de 2015

Paulo Roberto de Moraes

Presidente

PARA SABER A DATA DA PRÓXIMA REUNIÃO, ACESSSE:

[www.clufilon.blogspot.com](http://www.clufilon.blogspot.com)

REUNIÕES DAS 9H AS 11H30  
NA BIBLIOTECA PÚBLICA MUNICIPAL

Av. Rio de Janeiro, 413  
[clufilon@gmail.com](mailto:clufilon@gmail.com)

**\*SAUDADES-** Perdemos recentemente mais dois colaboradores da A. C. FILACAP: Lourierdes Fiuza dos Santos, da AFNB, Brasília/DF (ACF-2945), de Brasília/DF, autor de diversos artigos publicados pelo FILACAP, inclusive em nosso Especial 40 Anos; Sr. Eugen Bogocz, da SPP, São Paulo/SP (ACF-3065), de São Paulo/SP. Às famílias enlutadas nossos sentimentos.

## **ENCONTROS**

**\*Dias 15 e 16.01.2016, Encontro da Associação de Multicoleccionismo de Presidente Prudente. Local: Presidente Prudente/SP.**

**\*Dia 16.01.2016, Encontro Tradicional de Colecionadores de Juiz de Fora. Local: Centro Cultural Bernardo Mascarenhas, Juiz de Fora/MG. Horário: das 10h00 às 16h00.**

**\*Dias 11 e 12.03.2016, Encontro da SNB – Sociedade Numismática Brasileira. Local: São Paulo/SP.**

**\*De 24 a 26.03.2016, Encontro da SGN – Sociedade Gaúcha de Numismática. Local: Porto Alegre/RS.**

**54º** encontro nacional  
da sociedade  
**numismática**  
paranaense

**Encontro Comemorativo** 25 ANOS

**08 e 09 de Abril**  
**de 2016**

**Mabu Curitiba Business**  
(Rua XV de Novembro, 830 - Centro - Praça Santos Andrade)  
**CURITIBA - PR**

Informações de Reservas de Mesas:  
João Gualberto Abib (41) 3336-4557  
(41) 9427-9766  
abibonds@hotmail.com  
snp@snp.org.br

Reservas de Hospedagem:  
Mabu Curitiba Business - (41) 3219-1145

SOCCIEDADE NUMISMÁTICA PARANAENSE  
SNP

**\*Dias 08 e 09.04.2016, 54º Encontro Nacional da Sociedade Numismática Paranaense. Local: Mabu Curitiba Business, Rua XV de Novembro, 830- Praça Santos Andrade, Centro, Curitiba/PR. Organização da Sociedade Numismática Paranaense.**

- \*Dias 16 e 17.04.2016, Encontro de Colecionadores em Taubaté/SP.
- \*De 28.04 a 01.05.2016, Encontro da SFNJP – Sociedade Filatélica e Numismática de João Pessoa. Local: João Pessoa/PB.
- \*De 20 a 22.05.2016, Encontro da Sociedade Capixaba de Multicoleccionismo. Local: Vitória/ES.
- \*Dias 04 e 05.06.2016, Encontro Sul Brasileiro de Colecionadores. Local: Timbó Park Hotel, Timbó/SC (contato para reservas aptº: 47-3281-0700). Reservas de mesas: Gebauer – tel. 47-9905-6765 – [wgebauer@terra.com.br](mailto:wgebauer@terra.com.br). Promoção: AFINUTI – Associação Filatélica e Numismática Timboense (fundada em 01.03.1971).
- \*De 09 a 12.06.2016, Encontro Regional da Paraíba (SFNJP). Local: João Pessoa/PB.
- \*Dias 24 e 25.06.2016, Encontro da SNB – Sociedade Numismática Brasileira. Local: São Paulo/SP.
- \*Dias 09 e 10.07.2016, Encontro FILACAP 2016. Local: Centro Cultural Gertrud Schubert dos Santos, Avenida Coronel Domiciano, 12, Centro, Cachoeira Paulista/SP. Informações: [ac.filacap@gmail.com](mailto:ac.filacap@gmail.com); cel. 12-99151-3659.
- \*Dias 15 e 16.07.2016, Encontro da Associação de Multicoleccionismo de Presidente Prudente. Local: Presidente Prudente/SP.
- \*Dias 05 e 06.08.2016, Encontro da AFNSC – Associação Filatélica e Numismática de Santa Catarina. Local: Florianópolis/SC.
- \*Dias 02 e 03.09.2016, Encontro da SNP – Sociedade Numismática Paranaense. Local: Curitiba/PR.
- \*De 15 a 17.09.2016, Encontro de Multicoleccionismo do Ceará. Local: Fortaleza/CE.
- \*De 30.09 a 01.10.2016, Encontro da SNB – Sociedade Numismática Brasileira. Local: São Paulo/SP.
- \*De 20 a 22.10.2016, Encontro da Sociedade Numismática de Goiânia. Local: Goiânia/GO.
- \*Dias 28 e 29.10.2016, Encontro da ABN – Associação Brasileira de Numismática. Local: Rio de Janeiro/RJ.
- \*De 18 a 20.11.2016, Encontro da AFNB – Associação Filatélica e Numismática de Brasília. Local: Brasília/DF.
- \*De 08 a 10.12.2016, XX Congresso Brasileiro de Numismática (SNB). Local: São Paulo/SP.
- \*De 15 a 18.12.2016, Encontro Regional da Paraíba (SFNJP). Local: João Pessoa/PB.

**ATENÇÃO:** Agradecemos o envio das comunicações sobre eventos para: [ac.filacap@gmail.com](mailto:ac.filacap@gmail.com).

## **EXPOSIÇÕES NO BRASIL**

\*De 09 a 12.07.2016, **EXFICAP 2016**. Local: Centro Cultural “Gertrud Schubert dos Santos”, Avenida Coronel Domiciano, 12, Centro, Cachoeira Paulista/SP. Organização: Associação Cultural Filacap e Clube Filatélico e Numismático de Lorena. Informações: [ac.filacap@gmail.com](mailto:ac.filacap@gmail.com); cel. 12-99151-3659.

## **EXPOSIÇÕES NO EXTERIOR**



En su 75° aniversario invita al

**2º CONGRESO NACIONAL FILATÉLICO**



**21 al 23 de abril, 2016**

Hotel Fiesta Inn - Valle Oriente  
San Pedro Garza García, N.L.; MÉXICO

\*De 21 a 23.04.2016, **2º Congreso Nacional Filatélico – COFUMEX**. Em comemoração aos 75 anos do Sociedad Filatélica Regiomontana. Local: Hotel Fiesta Inn – Valle Oriente, San Pedro Garza García, N.L., MÉXICO.



LUBRAPEX 2016

A FORÇA  
DA FRATERNIDADE  
LUSO-BRASILEIRA

**\*De 26.04 a 01.05.2016, XXII Exposição LUBRAPEX 2016.** Local: Centro Cultural de Viana do Castelo, cidade histórica do norte de Portugal. A exposição comemorará os 50 da criação deste evento binacional. Coordenação: Federação Portuguesa de Filatelia e a colaboração da Associação de Filatelia e Coleccionismo do Vale de Neiva. Países convidados: Alemanha e Itália tendo em vista as estreitas relações de Portugal e Brasil com os mesmos e a importância destes na imigração para o Brasil. A Comissão Organizadora estima que a exposição tenha de 1.000 a 1.200 quadros expositivos. Serão aceitas inscrições do Brasil até o dia 15 de dezembro de 2015 e elas devem ser encaminhada ao Comissário para o Brasil, Sr. Fabio Flosi (e-mail: [lubrapex2016@febraf.net.br](mailto:lubrapex2016@febraf.net.br)), unicamente por via eletrônica. Serão aceitas inscrições do Brasil até o dia 15 de dezembro de 2015. Mais informações e documentos sobre a exposição (Boletim nº 1, Ficha de inscrição em Word, etc.) poderão ser obtidas no site da FEBRAF ([www.febraf.net.br](http://www.febraf.net.br)) ou <http://www.febraf.net.br/febraf.php?l=0&m=1&n=156>.



World Stamp Show  
NY2016

May 28-June 4, 2016  
Javits Center

**\*De 22 a 29.05.16, NEW YORK 2016 - USA's Eleventh International Philatelic Exhibition – NY 2016,** em New York, Estados Unidos. Exposição mundial geral FIP; local: Jacob Javits Center. Informações: [www.ny2016.org](http://www.ny2016.org). Comissário para o Brasil: Dr. Rogério Dedivitis (Santos/SP) – e-mail: [dedivitis.hns@uol.com.br](mailto:dedivitis.hns@uol.com.br) ou [dedivitis@usp.br](mailto:dedivitis@usp.br). Inscrições aprovadas do Brasil:

**Filatelia Tradicional:**

-Noely Luiz Orsato - *Drafts, essays, tests and proofs of Brazilian commemorative stamps (8 qds).*

**História Postal:**

-Everaldo Santos - *Navigation lines serving South America (8 qds.);*

-José Carlos Vasconcellos dos Reis - *The postal stationery of the Brazil Empire (8 qds.);*

-Marcos Chusyd - *Brazilian international mail – 1798 to UPU (8 qds.);*

-Peter Meyer - *The long way to the Bull's Eye (8 qds.);*

### Filatelia Temática:

- Ginaldo Bezerra da Silva – *Watercolour of Brazil: Essay of history and culture (from origins to 1889 (5 qds.);*
- Luiz Paulo Cunha – *Sun, sea, surf and sand: The discovery of the beach (8 qds.);*
- Rogério Aparecido Dedivitis – *The life beat (8 qds.);*

### Literatura:

- A. C. Filacap –*FILACAP;*
- Mario Xavier Jr. – *Basic classification of Brazilian meter stamps;*
- Sociedade Filatélica Paulista – *Boletim Informativo da SPP.*

### Um Quadro:

- Almir Bufalo – *Jundiahy/SP – Brazil: The postal reform to the Republic (1829-1889).*



\*De 23 a 27.08.2016, **CÓRDOBA 2016 - Exposición Filatélica Internacional “Bicentenario Independencia Argentina”**. Local: Pabellón Argentina, Ciudad Universitaria, Ciudad de Córdoba, ARGENTINA. Informações: [www.cefimed.com.ar](http://www.cefimed.com.ar); [cfmediterraneo@yahoo.com.ar](mailto:cfmediterraneo@yahoo.com.ar).



臺北2016世界郵展  
**PHILATAIPEI**  
**2016** WORLD STAMP  
CHAMPIONSHIP  
EXHIBITION

\*De 21 a 26.10.2016, **PHILATAIPEI 2016 – World Stamp Championship**. Local: Taipei, Taiwan. Mais informações sobre o evento podem ser obtidas no site: <http://taipei2016.post.gov.tw/post/taipei2016/en/>; e-mail: [philataipei2016@mail.post.gov.tw](mailto:philataipei2016@mail.post.gov.tw). A exposição aceitará inscrições para as seguintes classes



de competição: Championship Class, Tradicional, Historia Postal, Inteiros Postais, Temática, Aerofilatelia, Selos Fiscais, Juventude, Literatura, Um Quadro e Moderna. As inscrições podem ser feitas com o comissário brasileiro Sr. Luis Claudio Fritzen ([luisclaudiofritzen@hotmail.com](mailto:luisclaudiofritzen@hotmail.com)) até a data de 15/01/2016 e a Comissão Organizadora tem como meta 25/05/2016 como data para a comunicação das coleções aceitas.

\*De 23 a 30.05.2026, BOSTON 2026 World Stamp Show. Local: Boston Convention and Exhibition Center, Boston, E. U. A.

**ATENÇÃO:** Solicitamos aos organizadores de Encontros e Exposições, por favor, que nos enviem com antecedência informações sobre seus eventos.

**ANUNCIE AQUI**

## **ANÚNCIOS ECONÔMICOS – LITTLE ADVERTISEMENTS**

### **ANÚNCIOS NESTE ESPAÇO:**

**\*ANÚNCIOS ECONÔMICOS (até 30 palavras): 5 selos do Primeiro Porte Não Comercial (ou equivalente) por edição– grátis para assinantes do jornal FILACAP.**

**\*ANÚNCIOS ESPECIAIS (6cm x 6cm ou 9cm x 4cm): 15 selos do Primeiro Porte Não Comercial (ou equivalente) por edição.**

**Mais informações: [ac.filacap@gmail.com](mailto:ac.filacap@gmail.com).**

### **ADVERTISEMENTS ON FILACAP ON LINE:**

**\*SMALL ADS (up to 30 words): US\$ 3 / 3 IRC's / EUR 3**

**\*SPECIAL ADS (6cm x 6cm - about 2.4in x 2.4in): US\$ 10.00 / 10 IRC's / EUR 10.00**

**All payments should be done either in cash, IRC's, or in mint (new) thematic stamps in complete series.**

**Informations: [ac.filacap@gmail.com](mailto:ac.filacap@gmail.com).**

## **BRASIL**

**\*MÁXIMOS POSTAIS – PROCURO/COMPRO máximo postal de estádios de futebol brasileiros - correspondência para [sergio.mastrososa@binne.com.br](mailto:sergio.mastrososa@binne.com.br). FOL-157.**

**\*TROCA DE POSTAIS. Editor de postais de Marília/SP. SR. JOSÉ AP. FERRES (Fp), Caixa Postal 927, MARÍLIA/SP, 17522-971 BRASIL. FOL-158.**

\*PROCURO Cédulas Europa e peças filatélicas tema Martinho Lutero (Martin Luther). Contato: [wgebauer@terra.com.br](mailto:wgebauer@terra.com.br). L-Port.Deut. FOL-161.

\*ACESSE [www.selosefilatelia.com.br](http://www.selosefilatelia.com.br) e fique por dentro da filatelia brasileira e mundial. Notícias de emissões em primeira mão, artigos e reportagens filatélicas. FOL-161.

\*TELECARTOFILIA – Faça permutas cartões telefônicos todas operadoras. Enviar relação “Temas do Cartões”. SR. HELCIO LEITE NOVAES (Fp), SHCES – Quadra 1109 – Bloco “A” – Aptº 405, Cruzeiro Novo, BRASÍLIA/DF, 70658-191 BRASIL. L-Port. FOL-155.

\*PROCURO Cartões-Postais do tema Nu Feminino e Antigos (formato 9 cm x 14 cm). Compro ou troco. SR. RENÉ MALLET RAUPP (Fp), Quadra 104 – Lote 04 – Aptº 801, Residencial Paradiso, Águas Claras, BRASÍLIA/DF, 71909-180 BRASIL. FOL-155.



\*MARCAS DE CIGARROS – PROCURO colecionadores de todo o mundo para troca de Marcas de Cigarro. SR. CÉLIO A. EINSENHUT (Fp), Rua Exp. Antonio Carlos Ferreira, 1.495, Vila Lenzi, JARAGUÁ DO SUL/SC, 89252-101 BRASIL. L-Port.Deut.Engl. FOL-158.

\*DESEJO manter intercâmbio com filatelistas que colecionem os temas: Aviões, Navios e Trens. Base de troca: 1 x 1. Respondo sempre. SR. JULIO CÉSAR VENTURA (Fp), Rua Marcelo Martin Vicente, 106, SANTOS/SP, 11085-560 BRASIL. L-Port.Espñ. FOL-155.

\*FILATELIA – Tenho interesse em CARIMBOS DO IMPÉRIO DO BRASIL. Compra ou Troca. Visite e participe do Fórum SELOS DO BRASIL: [www.selosdobrasil.forumeiros.com](http://www.selosdobrasil.forumeiros.com). SR. PAULO PEFANI C. DARÓZ (Fp), Rua Rodolpho Pellini Filho, 83A, Parque Ipiranga, RESENDE/RJ, 27516-260 BRASIL. FOL-158.

\*COMPRO E VENDE apólices, cédulas, moedas, selos, cartões telefônicos, fichários, folhas para cédulas e moedas. XAVIER COLEÇÕES (Fp), Rua 24 de Maio, 247 – Sala 54, Centro, SÃO PAULO/SP, 01041-001 BRASIL. E-mail: [xaviercolecoes@yahoo.com.br](mailto:xaviercolecoes@yahoo.com.br). Mercado Livre: [xaviermoedas2012](https://www.mercadolivre.com.br/xaviermoedas2012). Tels. 11-3223-3228/95385-3125 (Tim)/98044-8999(Oi). FOL-156.

\*CÉDULAS – TROCO cédulas estrangeiras e brasileiras. Gostaria de manter intercâmbio com colecionadores do Exterior. SR. VALÉRIO M. GRANDO (Fp0, Caixa Postal 750, PORTO ALEGRE/RS, 90001-970 BRASIL. L-Port.Ital. FOL-160.

\*PROCURO "Registros de Aparelhos Receptores de Radiodifusão", décadas de 1920 a 1960. SR. FABIO FLOSI (Fp) – E-mail: [fabioflosi@hotmail.com](mailto:fabioflosi@hotmail.com). FOL-160.

\*VISITE O CATÁLOGO DE SELOS DO BRASIL: [www.catalogocdd.com.br](http://www.catalogocdd.com.br). FOL-156.

\*SELOS- VENDO grande quantidade de selos dos anos 2005 até 2009 no fragmento, selos comemorativos mint, blocos, também usados e de diversos anos até 2010. Tels. 11-99393-3505 (Claro) ; 11-98745-7961 (Tim). FOL-156.

\*BILHETES DE LOTERIA – Precisamos de Bilhetes antigos da Loteria Federal (1890 até 1934) e da Loteria da Capital Federal anteriores a 1890. Também Loterias dos Estados e outros Países. Ofertas para SYLVIO LUONGO (Fp), Rua Aurora, 880, Centro, SÃO PAULO/SP, 01209-000 BRASIL. E-mail: [sylviol@casaluongo.com.br](mailto:sylviol@casaluongo.com.br); site: [www.loterofilia.com.br](http://www.loterofilia.com.br). FOL-173.



**AVBN**  
**ASSOCIAÇÃO VIRTUAL BRASILEIRA**  
**de**  
**NUMISMÁTICA**

SOMOS UMA INSTITUIÇÃO SEM FINS LUCRATIVOS QUE VISA A INOVAÇÃO NA NUMISMÁTICA BRASILEIRA, EM NOSSO SITE OFICIAL TEMOS UM ESPAÇO RESERVADO PARA O LIVRE COMÉRCIO ENTRE OS ASSOCIADOS. E NÃO PARA POR AÍ! TEMOS UMA BIBLIOTECA ONLINE PARA O DESFRUTE DOS NOSSOS USUÁRIOS, ALÉM DE MUITOS OUTROS BENEFÍCIOS.

Faça parte do maior movimento numismático brasileiro na web!

Site: [Avbn.net](http://Avbn.net)  
Página no Facebook  
<https://www.facebook.com/avbnumis>



**FILATELIA 77**

**www.filatelia77.com.br**

**Loja Filatélica especializada em vendas pela Internet**

SELOS, BLOCOS, FDC'S, MÁXIMOS, EDITAIS, QUADRAS CPD, BRASIL E EXTERIOR: QUASE TUDO COM **50% DE DESCONTO** SOBRE OS CATÁLOGOS

**MATERIAL FILATÉLICO: ÁLBUM BRASIL, LUPAS, PINÇAS, CLASSIFICADORES WALIS, LITERATURA, PROTETORES MAXIMAPHIL - MELHORES PREÇOS DO MERCADO!!!**

[filatelia77@filatelia77.com.br](mailto:filatelia77@filatelia77.com.br) / [filatelia77@terra.com.br](mailto:filatelia77@terra.com.br)  
Rua Bélgica, 184 - 13206-830 - JUNDIAÍ/SP  
Fone: (11) 4607-9148

\*INTERESSE em comprar ou trocar selos e peças Brasil novos. E-mail: [josejulioab@gmail.com](mailto:josejulioab@gmail.com). FOL-158.

\*PROCURO Selos novos em séries completas, conforme mancolista, de Borboletas, países da América do Sul, UPAEP e Lituânia. SR. MARIO ANTUNES (Fp), Caixa Postal 49, SANTA MARIA/RS, 97010-970 BRASIL. FOL-157.



## FILATÉLICA PENNY BLACK

*SELOS - Comemorativos do Brasil - Novidades Internacionais - Países/temas - Pacotaria Temáticos usados - Disney*

*CÉDULAS - Nacionais e Estrangeiras*

**GRANDE MALA DIRETA - solicite lista**

Fone: (11) 3222-0277 / 3331-2822

Fax: (11) 3362-0782

Internet: <http://www.portaldoselo.com.br>

E-mail: [pennyblack@portaldoselo.com.br](mailto:pennyblack@portaldoselo.com.br)

Rua Aurora, 776 (esquina Av. Vieira de Carvalho),  
Conj. 257/258

Caixa Postal 405 - São Paulo /SP 01060-970

\*GLOBOFIL is a philatelic publication and other "hobbies", also address for exchange. Annual Subscription: US\$9.00 or equivalent in IRCs. Published 4 times a year. Address: MR. DIRCEU TEIXEIRA DE LIMA (Fp), Caixa Postal 1028, CASTRO/PR, 84165-980 BRASIL. FOL-156.



### Magazine för Samlare.

- Nästa utgåva med din annons (upp till 30 ord): US\$ 5 / € 5 / 5 IRC's.
- Prenumeration (fyra nummer + fyra annonser): US\$ 20 / € 20 / 20 IRC's.
- Provnummer: US\$ 5 / € 5 / 5 IRC's.
- Skriv pa Engelska, Franska, Spanska eller Portugisiska till:

FILACAP  
CAIXA POSTAL 6  
CACHOEIRA PAULISTA/SP  
12630-970 BRASIL

[www.acfilacap.com.br](http://www.acfilacap.com.br)  
[www.filacap.com.br](http://www.filacap.com.br)  
[filacap@bol.com.br](mailto:filacap@bol.com.br)

\*COLEZIONADOR AVANÇADO, 83 anos de idade e 67 de filatelia/numismática – Coleção tradicional de 26 países (do início até 2005) – trocas por mancolista, cat. Yvert (preferência, Scott ou Michel. Selos Temáticos (música, compositores, teatro, pombos, borboletas...) – troca por escolha 1 x 1; Moedas, por mancolista cat. World Coins (Krause – USA). Maiores informações – e-mail: [mendesgs81@gmail.com](mailto:mendesgs81@gmail.com) – ENGº GERALDO MENDES DA SILVEIRA (Fp), Rua Anna Francisca P. Vargas, 279 – Cond. Alto das Palmeiras, Palmeiras, CAMPINAS/SP, 13101-500 BRASIL. L-Port.Engl.Espñ. FOL-156.



# ORCHIMANIA

Carimbos Temáticos, FDCs, Máximos Postais,  
Telegramas, Inteiros Postais  
Compra - Venda - Avaliação

Responsável pela continuação do:  
**Catálogo Zioni de Carimbos Comemorativos do Brasil**

Grande Estoque e Variedade

Contato: José Evair Soares de Sá  
e-mail: [evairsoares@gmail.com](mailto:evairsoares@gmail.com) - Tel. (21) 2541-1834  
Caixa Postal, 12042 AC Copacabana  
22020-970 - Rio de Janeiro - RJ



\*DESEJO contatar colecionadores de Futebol para trocar material filatélico das Copas de 1930 até 2014. SR. ANTONIO CÉSAR GALLAGI (Fp), Rua Capitão Macedo, 314/64, Vila Mariana, SÃO PAULO/SP, 04021-020 BRASIL. L- Port.Espñ. FOL-156.



CP 248 - 63010-970  
Juazeiro do Norte/CE  
Brazil  
+55 889 8118-1818

Selos - Envelopes - Material filatélico

*Stamps - philatelic material*

[www.brazilstamps.com.br](http://www.brazilstamps.com.br)

direct sales to dealers

[contactbrazilstamps@gmail.com](mailto:contactbrazilstamps@gmail.com)

\*SEND 100 Euro receive 120 Euro worldwide mint complete stamps sets, Yvert basis. I send Americas and British Commonwealth and others. Also UNC mint banknotes and thematic phonecards. Contact at first. DESEJO selos/blocos temáticos do Brasil 5-10+ cada novos (mint). Ofereço diversos países. Base Yvert. MR. GERALDO JOSÉ VOLPON (FP), Caixa Postal 420, PARANAGUÁ/PR, 83200-970 BRASIL. E-mail: [gejo\\_volpon@hotmail.com](mailto:gejo_volpon@hotmail.com). L- Port.Engl.Espñ. FOL-156.



## Publicação para Colecionadores.

- Publicação trimestral para colecionadores com artigos e noticiário sobre selos, cartões telefônicos, moedas, cédulas, cartões postais, etc.
- Dezenas de endereços de colecionadores, correspondentes, clubes e publicações.
- Assinatura anual - 4 números: R\$ 40,00 (Exterior: US\$ 20 / EUR 20).
- Solicite um número avulso para:

FILACAP  
CAIXA POSTAL 6  
CACHOEIRA PAULISTA/SP  
12630-970 BRASIL

[www.acfilacap.com.br](http://www.acfilacap.com.br)  
[www.filacap.com.br](http://www.filacap.com.br)  
[filacap@bol.com.br](mailto:filacap@bol.com.br)

\*COLECIONO Selos do Brasil comemorativos novos e Postais – somente de cidades pontos turísticos. SR. JOSÉ ANTONIO DE FREITAS (Fp), Caixa Postal 02, GUARÁ/SP, 14580-000. L-Port. FOL-158.



## Sociedade Philatelica Paulista

Sede Própria: Largo Paissandu n.º 51 - 17º andar  
Cep: 01034-900 - São Paulo - SP - Tel.: (11) 3223-7850  
Caixa Postal: 710 - Cep: 01031-970  
[www.sppaulista.com.br](http://www.sppaulista.com.br) - [sppaulista@uol.com.br](mailto:sppaulista@uol.com.br)

*Próximo ao Centenário de Fundação, tradição, boletins informativos, vasta biblioteca especializada, centenas de associados, participação em exposições filatélicas, palestras mensais. Junte-se a nós. Faça parte de uma das maiores entidades filatélicas do Brasil.*

# Filatelica

Toda linha de material **On Line**  
filatélico e numismático.  
Selos, Cédulas e Moedas.  
[www.filatelicaonline.com.br](http://www.filatelicaonline.com.br)

Autharis | Cristina  
Fone: (17) 99137-2408  
Fax: (17) 3234-4932  
Caixa Postal - 2051  
CEP 15055-970  
São José do Rio Preto-SP

e-mail: [filatelicaonline@terra.com.br](mailto:filatelicaonline@terra.com.br)



\*COLEÇÃO Postal circulado e em meu nome. SR. RAFAEL TELLES (Fp), Rua Paranapanema, 53 – Aptº 31, Saúde, SÃO PAULO/SP, 04144-100 BRASIL. L-Port.Espñ. FOL-160.

\*COMPRO LITERATURA FILATÉLICA: livros sobre Filatelia Brasileira em língua portuguesa. Enviar e-mail para: [salcedo.da@gmail.com](mailto:salcedo.da@gmail.com). FOL-160.

**JOAQUIM A. TRESGUERRAS**  
**COMPRA E VENDA**

- Medalhas e Condecorações;
- Selos (Brasil e exterior);
- Documentos antigos;
- História Postal;
- Variedades do Brasil;
- Postais antigos/fotografias;
- Álbuns de figurinha;
- Grande estoque de peças sobre escotismo.

**[joaquim.tres.guerras@gmail.com](mailto:joaquim.tres.guerras@gmail.com)**

Tel.: (51) 3516-2482      Cel.: (51) 8134-9163

CAIXA POSTAL 5013 - AC Bom Fim  
Av. Venancio Aires, 1096 - Porto Alegre - RS - 90041-970

\*SELOS – COLEÇÃO: temas - Trens, Anjos, Orquídeas, Navios e Aviões; Países: França, EUA, Suíça e Brasil. Troco por selos usados ou novos. SR. NILSON DE BARROS VAZ (Fp), Calçada dos Cravos, 233 – Sala 6, Alphaville, BARUERI/SP, 06453-000 BRASIL. L-Port.Espñ.Ital. FOL-156.

\*CARTOFILIA – Troco cartões-postais de pequenas cidades. SR. DUILIO PANCIERI (Fp), Av. Brasil, 1.469, Bairro Maria das Graças, COLATINA/ES, 29705-011 BRASIL. L-Port..FOL-155.

*RHM Filatelistas*

*[www.rhmleiloes.com.br](http://www.rhmleiloes.com.br)*  
*[www.oselo.com.br](http://www.oselo.com.br)*

*Uma boa opção para vender a sua coleção - 0xx 11 2577 6954*  
*[suporte@oselo.com.br](mailto:suporte@oselo.com.br)*



\*LEIA E ASSINE o jornal FILACAP. Apenas R\$ 40,00 por ano – 4 edições (Exterior: US\$ 20/ EUR 20/ 20 IRCs). Solicite um exemplar-amostra gratuito. E-mail: [ac.filacap@gmail.com](mailto:ac.filacap@gmail.com). FOL-200.

\*COLECIONO Selos de Fauna em geral e Esporte em geral (novos ou usados). Tenho selos destes temas para troca. SR. ANTONIO CARLOS A. DE CASTRO (Fp), Avenida Brasil, 1.124, Bairro Engenheiro Neiva, GUARATINGUETÁ/SP, 12521-000 BRASIL. E-mail: [antonio.castro@multitecengenharia.com.br](mailto:antonio.castro@multitecengenharia.com.br). FOL-200.

\*PELÉ – Colecionador com exposição permanente do acervo com 400 itens na Avenida Prefeito José Monteiro, 844, próximo ao Carrefour, SÃO PAULO/SP, BRASIL. SR. JOSÉ FRANCISCO MEIRELLES SANTOS (Fp), Rua Brás Cubas, 57, SÃO VICENTE/SP, 11390-110 BRASIL. FOL-158.



ACESSÓRIOS PARA COLEÇÕES

Selos·Moedas·Cédulas·Discos·Relógios·Magic

Muito mais opções, qualidade e satisfação!



Loja virtual  
[www.hobbymint.com.br](http://www.hobbymint.com.br)



[www.filatelicavidal.com.br](http://www.filatelicavidal.com.br)

SELOS, BLOCOS, FDC, MÁXIMOS POSTAIS, QUADRAS  
CBC E CPD - BRASIL E EXTERIOR

MATERIAL FILATÉLICO: ÁLBUNS, CLASSIFICADORES,  
PINÇAS, LUPA, PROTETORES

[cliente@filatelicavidal.com.br](mailto:cliente@filatelicavidal.com.br)

SEPS 712/912 - Conj.B - Bl. 1 - Sala 321 - Asa Sul - Brasília/DF - 70390-125  
Fone: (61) 8420-0010 (agendar horário)



\*POSTAIS de CACHOEIRA PAULISTA, LORENA e APARECIDA. Temos para venda. Preços especiais para quantidades. POSTAIS FILACAP (Fp), Caixa Postal 6, CACHOEIRA PAULISTA/SP, 12630-970 BRASIL. E-mail: [ac.filacap@gmail.com](mailto:ac.filacap@gmail.com). Tel. 12-9 9151-3659. L-Port.Espñ.Frnç.Engl. FOL-200.



**Filatelia Junges**  
“invista em selos raros!”  
Compra e Venda de Selos  
Fone: (0xx51) 3227-2943  
Fax (0xx51) 3225-7197  
e-mail: [filatelicajunges@zipmail.com.br](mailto:filatelicajunges@zipmail.com.br)  
site: [www.filatelicajunges.com.br](http://www.filatelicajunges.com.br)  
Rua Andradas, 1.137 sala 1.513.  
CEP: 90020-007 - Porto Alegre - RS / Brasil

\*ANUNCIE AQUI. Informações: [ac.filacap@gmail.com](mailto:ac.filacap@gmail.com). ADVERTISE HERE. Write to: [ac.filacap@gmail.com](mailto:ac.filacap@gmail.com). FOL-200.

### ANDORRA

\*STAMP COLLECTING INTEREST: offering nice philatelic cover posted from the Principality of Andorra (Europa). TOPICAL INTEREST: receiving worldwide philatelic covers franked with stamps: Insets, Felines, Bees, Bats, Owl, Bird of Prey, Bear, Rotary, Scoutism, Red Cross, Cactus, Orchids. MR. MICHEL BRILLET (Fp), Xalet Terra Plana 10, Urb. Resid. Auvinya, Sant Julia de Loria, ANDORRA, AD 600. E-mail: [michaelbrill75@hotmail.com](mailto:michaelbrill75@hotmail.com). L-Frnç.Engl.Espñ. FOL-158.

### ARGENTINA

**Boletin Electronico PODIUM**

Para Coleccionistas de Juegos Olímpicos  
y Deportes Universales.  
Novedades, Información temática etc.  
Quienes quieran recibirlo gratuitamente  
solicitenlo a:  
[jcasalia@infovia.com.ar](mailto:jcasalia@infovia.com.ar)  
[www.grupopodium.com.ar](http://www.grupopodium.com.ar)

## CHINA

\*PU JIANG YOU LAN Stamp Banknote Phonecard Centre – Buy or sell P. R. China 1840-2010 Stamps, FDCs, Banknotes, Coins, Phonecards, China joint issues, Beijing 2008 Olympic and world characteristics (special) stamps. If you want buy or sell list, please send EURO 1.00 cash to: MR. FU YIN GEN (Fp), Rm. 364-9-103, Dong An Road, Shanghai 200032, P. R. CHINA. FOL-158.

## CUBA

\*CORRESPONDÊNCIA – Procuo amigos em todo mundo, sem distinção de raça ou religião. Hobbies: Postais, Moedas, Revistas, Mapas, Música e Amizade. SR. CARLOS ALBERTO PÉREZ ESPINO (Fp), Apartado 6487, Ciudad Habana 6, C.P. 10600 CUBA. L-Espñ.Ital.Port. FOL-155.

\*DESEO canje con personas serias para intercambiar sellos en series completas mint o cancelados de favor, postales, billetes y calendarios de bolsillo. Ofrezco sellos de Cuba y otros países en series completas. Absoluta seriedad. Contesto siempre. MSc. PABLO ELVIRO BORROTO GONZÁLEZ (Fp), Circulo Filatélico de La Habana Vieja, Carnet nº 0261-019, Apartado Postal 2222, Habana 6, Provincia La Habana, CUBA, C.P. 10600. L-Port.Espñ.Engl.Ital.Esperanto. FOL-155.

COLECCIONO Sellos series completas nuevas (mint) temas: Fauna, Flora, Puentes, Faros, Abejas, Barcos, Trenes, Aviones, Uniformes Militares, WWF, Arquitectura, Parques Nacionales, Agua. SR. ANGEL NODAL FORTÚN (Fp), Apartado Postal #56, Cienfuegos, Cfgos., C.P. 55100 CUBA. L-Espñ.Engl. FOL-153.

OFRESCO Y DESEO Sellos series mint Banknotes, lotes Sellos usados, Anillos de Tabaco, Revistas. Respondo siempre. SR. LAZARO MOYA DOMÍNGUEZ (Fp), Apartado Postal #3, Pedro Betancourt, Matanzas, C.P. 42700 CUBA. L-Espñ.Engl.Port. FOL-153.

## FAROE ISLANDS

### Faroe Islands Stamps



[f /faroe stamps](#)

On 20 March 2015 the Faroe Islanders could experience one of nature's greatest spectacles - a total solar eclipse.

Buy the stamps online!

Multilingual website: [www.stamps.fo](http://www.stamps.fo) FO-DK-EN-DE-FR-ES-CN

**Posta**  **Posta Stamps Óðinshædd 2**  
FO-100 Tórshavn Faroe Islands

## GERMANY

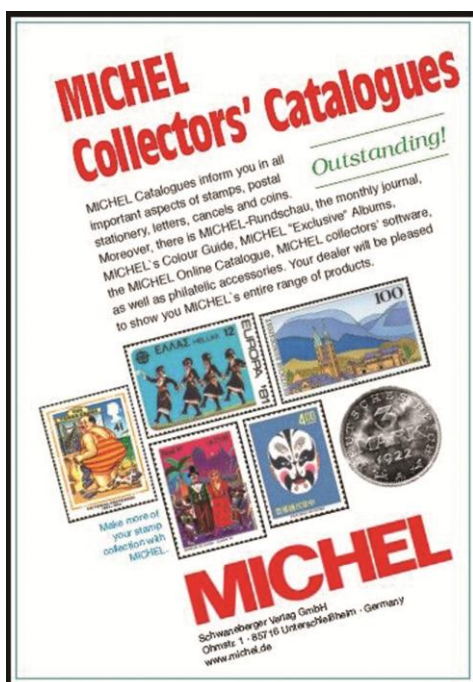

## ISRAEL

SEND: 50 x UNC Banknotes of South America. Receive: 50 x UNC Banknotes Worldwide. Registered Air-Mail, Please. TIMBROPHILIA (Fp), Ta-Doar 3335 – “Lev Hakrayot”, IL-26133 K.-Motzkin, ISRAEL. L-English. FOL-154.

## ITALY

\*QUINTAVALLE ALBERTO – Exchange 100x100 postage stamps – Armenia, Austria, Belgium. Czechoslovakia, France, Israel, Great Britain, Gibraltar, Germany, Hungary. Nuovi al facciale + spese Raccomandate. QUINTAVALLE A. & M. (Fp), Via Dei Mille n. 18, 35141 Padova (PD), ITALIA. FOL-200.

\*COLLEZIONISTI se interessano francobolli nuovi/usati Italia, S. Marino, Vaticano e paesi Europei ed Asiatici in cambio dei paesi America Latina della tematica Sport, Papi specialmente Francesco in serie complete, oltre personaggi scientifici, poeti. Faccio invio per sole 50 Euro o Dollari USA delle serie Italia, Vaticano, S. Marino del valore del catalogo di 150 e spedizione a mie spese. Invio, se richiesto, una copia del notiziario 3T con un Omaggio collezionistico. Avviso sempre valido. Scrivere a: COMM. ANTONIO SANTARSIERO (Fp), Via Nitti, 24, 85100 Potenza, Lucania, ITALIA. Rispondo a tutti e con massima serietà. FOL-200.

## MÉXICO

\*INTERCAMBIO - colecciono sellos mint en series completas desde el año 1958 a la fecha, canje por mancolista, series o temáticas. Me interesa intercambios filatélico sellos mint en series completas países americanos y europeos. Canje por catálogo. SR. RUBÉN ESCARRAMÁN ALONSO (Fp), Avenida Morelos Poniente, 141, San Cristobal, Ecatepec 55000, Estado de México, MÉXICO. E-mail: [atilaateo@hotmail.com](mailto:atilaateo@hotmail.com). L-Espñ.Engl. FOL-154.

## POLAND



\*RAZOR BLADE WRAPPER (EMBALAGEM DE LÂMINA DE BARBEAR) – I'm collector RAZOR BLADE WRAPPER – RBW. Interest me all edition RBW worldwide, only wrappers – not with edge. For this RBW I offer: Stamps in complete set, mint/used , FDC, Coins, Banknotes, Phone Cards and other collectors value for special wish. MR. ANDRZEJ POTYRA (Fp), P. O. Box 74, 00-967 Warszawa 86, POLSKA – POLAND (POLÔNIA). FOL-155.

## PORTUGAL



Filatelia Joaquim A. S. Mações  
[www.filatelia.com.pt](http://www.filatelia.com.pt)

Portugal e Ex-Colónias  
(Angola, Cabo Verde, Guiné,  
Índia, Macau, Moçambique,  
S. Tomé e Príncipe, Timor)

Selos	História Postal
Provas	Etiquetas
Erros	Marcofilia
Reimpressões	E mais...

Visite a nossa página

Contacte-nos  
R. do Crucifixo, 76 - 2º sala H  
1100 - 184 Lisboa PORTUGAL  
Tel. / Fax +351- 21 346 76 61  
email: [j.macas@filatelia.com.pt](mailto:j.macas@filatelia.com.pt)

Membro de CFP, ISPP, PPS

## APOIO CULTURAL



**multitec**  
engenharia e automação  
[www.multitecengenharia.com.br/automacao.htm](http://www.multitecengenharia.com.br/automacao.htm)

**APOIO CULTURAL**



Clube Filatélico e  
Numismático de  
Lorena  
1955 - 2015



## FEDERAÇÃO BRASILEIRA DE FILATELIA

Uma nova proposta para a  
Filatelia no Brasil

[www.febraf.net.br](http://www.febraf.net.br)

**Feliz Ano Novo!!!**

**Happy New Year!!!**

**Feliz Año Nuevo!!!**



 **FILACAP**