



Caixa Postal 06, Cachoeira Paulista/SP, 12630-970 BRASIL

Sites: <http://ac.filacap.sites.uol.com.br> e [www.filacap.com.br](http://www.filacap.com.br).

E-mail: [ac.filacap@gmail.com](mailto:ac.filacap@gmail.com)

Boletim Eletrônico nº 103 – 08.05.2012

## FILATELIA



\*ÅLAND- 16.04.2012, Titanic 100 anos (€1.80).



\*ALDERNEY (GUERNSEY)- 22.02.2012, Centenário do Titanic (36p, 47p, 48p, 52p, 61p e 65p).



\*BÉLGICA- 16.04.2012, Naufrágio do Titanic (bloco, 2 x porte 3 mundial).



\*BULGÁRIA- 2012, 100 anos de um ambicioso projeto – o Titanic (1,40 L).





\*CANADÁ- 06.04.2012, Titanic 1912 – 2012 (4 x porte permanente e porte internacional).



CHILE- 24.04.2012, 85 anos dos Carabineiros do Chile (2 x \$310).



\*CHIPRE- 21.03.2012, Jogos Olímpicos Londres 2012 (€0.22, €0.26, €0.34 e €0.43).



\*EQUADOR- R. M. S. Titanic 1912 – 2012 (blocos, 2 x \$4.00).



ESPAÑA- 26.04.2012, Cinema Espanhol (2 x €0.36 e €0.70).





\*GIBRALTAR- 31.01.2012, Titanic 1912 – 2012 (10p, 42p, 44p, 54p e 66p).

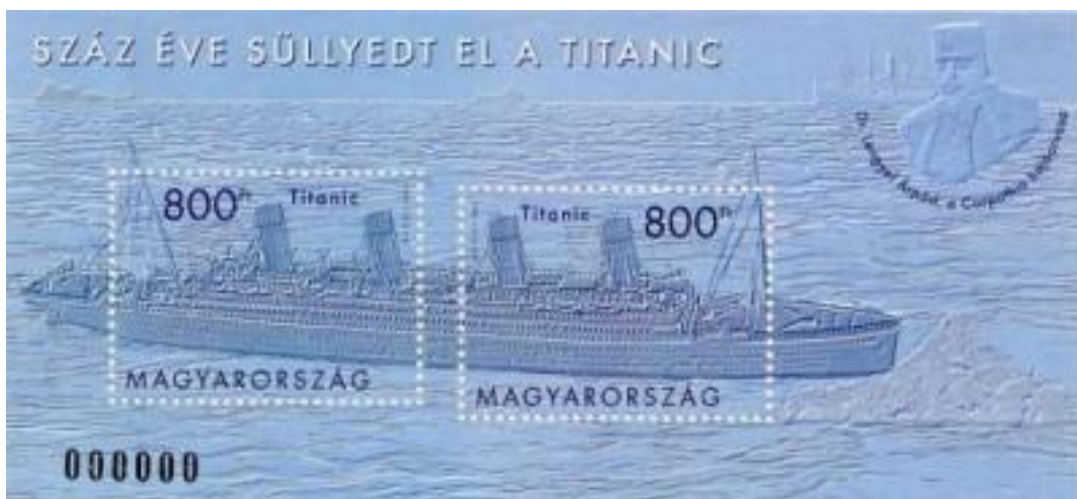

\*HUNGRIA- 2012, 100 anos desde o naufrágio do Titanic (bloco, 2 x 800 HUF).



\*ILHA DE MAN- 02.04.2012, Titanic (37p, 38p, 68p, 76p, £1.15 e £1.65).



\*IRLANDA- 12.04.2012, 100 anos do naufrágio do RMS Titanic (2 x 55c e 2 x 82c; caderneta).  
19.04.2012, 100 anos da morte de Bram Stoker (2 x 55c).



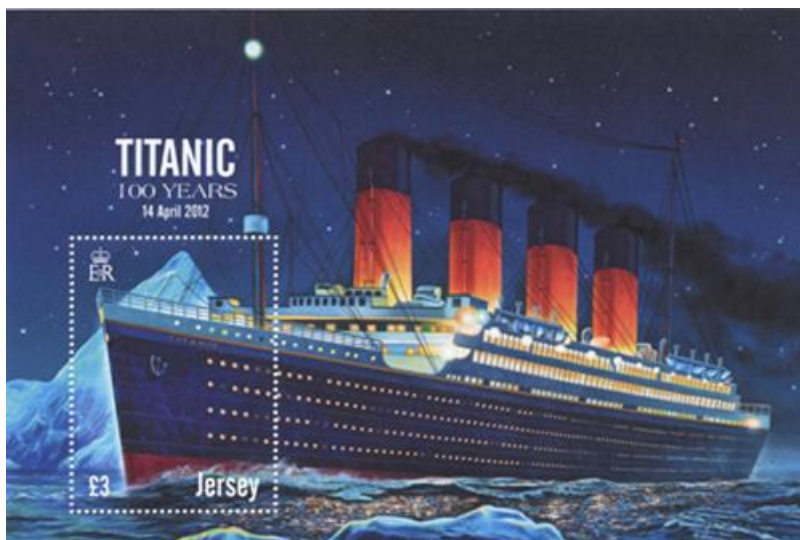

\*JERSEY- 14.04.2012, Titanic – 100 anos (£3).



\*REPÚBLICA DOMINICANA- 50 anos da “Pontificia Universidad Católica Madre y Maestra” (\$25).



\*SAN MARINO- 09.05.2012, 100 anos do Santos Futebol Clube (€1.00).Observação: a palavra centenário não tem acento em italiano.



**\*URUGUAI-** 11.04.2012, Linguagem dos sinais – Letras O (\$12), G (\$50) e I (\$60). 25.04.2012, a) 150 anos da colônia suíça Nova Helvécia (\$12); b) 20 anos de Relações diplomáticas Uruguai – Ucrânia (\$37).

## NUMISMÁTICA



**\*ARMÊNIA-** 2012, 500 anos da impressão do primeiro livro Armênio – moeda de 1000 dram – material: prata 925/1000; peso: 33,6g; diâmetro; 40,0mm; produção: 500 peças qualidade proof.





\***BULGÁRIA**- 2012, 125 anos do nascimento de Dimcho Debelyanov – moeda de 2 levs – material: liga de cobre 900/1000; peso: 16,4g; diâmetro: 34,2g; produção: 5.000 peças qualidade proof. 2012, Chudmite Mostove – meda de 10 levs – material: prata 925/1000; peso: 23,33g; diâmetro: 38,61mm; produção: 4.000 peças qualidade proof.



\***CAZAQUISTÃO**- 2012, Estação Mir – moeda de 12 tenge – material: liga níquel e prata; peso: 11,37g; diâmetro: 31,00mm; produção: 50.000 peças.



**\*JAPÃO-** 2012, Série Prefeituras Japonesas: Oita, Tochigi e Hyogo.



**\*LUXEMBURGO-** 2012, 100 anos da morte de Guilherme IV de Luxemburgo – moeda de €2 – bimetálica; peso: 8,5g; diâmetro: 25,75mm; produção: 700.000 peças.



**\*TAILÂNDIA-** 2012, 100 anos do Departamento de Belas artes – moeda de 10 Thai baht – material: anel-cuproníquel e centro: liga bronze alumínio; peso: 8,5g; diâmetro: 26mm; produção: 2.000.000 peças.





\***RÚSSIA**- 16.01.2012, Reunião do Fórum de Cooperação Econômica da Ásia e do Pacífico em Vladivostok – moeda de 25 Rb – metal: prata 925/1000; peso: 155,5g; diâmetro: 60,0mm; produção: 1.000 peças qualidade proof.



\***JERSEY**- O States of Jersey colocará em circulação dia 01/06/2012 uma cédula de £100 com a imagem holográfica de S. M. Rainha Elizabeth II em comemoração ao seu Jubileu de Diamante.





\*LÍBIA- Cédulas colocadas em circulação em novembro/2011.



MOEDA RARA É LEILOADA, NOS EUA, POR US\$ 1 MILHÃO – Um rara moeda de 1 cent, produzida em 1792, está em exposição em Schaumburg, perto de Chicago, nos Estados Unidos,



onde foi vendida por US\$ 1 milhão (cerca de R\$ 1,8 milhão). A moeda – que foi cunhada em caráter experimental e nunca chegou a circular – foi comprada por um grupo anônimo de investidores. No mundo todo, calcula-se que existem apenas 14 moedas deste tipo. Outro exemplar desta moeda foi leilado, em 1974, por US\$ 105 mil. Segundo mos especialistas, é muito raro encontrar uma peça assim com tão boas condições.



**COIN EXPO 2012** – De 11 a 13.10.2012 acontece em Varsóvia, Polônia as feiras da COIN EXPO 2012. Entre as atrações do evento destacamos as exposições de moedas, lingotes, medalhas, pedras preciosas e semipreciosas, minerais, e muitos outros artigos relacionados com a Numismática. Mais informações sobre este importante evento podem ser encontrados no site [www.coinexpo.pl](http://www.coinexpo.pl). Agradecemos o convite.

### **TELECARTOFILIA**



\*BRASIL- Sercomtel – recarga R\$10,00 – colaboração de Luiz Carlos Martins ([lmartins@sercomtel.com.br](mailto:lmartins@sercomtel.com.br)).



\*COSTA RICA- 01/2012, mapa do país – 1.000 Colón (3.000.000 cts). 03/2012, Deportivo Saprissa – Escuelas de futbol 1935 – 1.000 Colón (100.000 cts).



\*ESLOVÁQUIA- 01/2012, Zazime to spolu.





México, D.F.

www.dgdc.unam.mx

**La tecnología de los LED's**

Un LED, siglas en inglés de Light-Emitting Diode (diodo emisor de luz), es un dispositivo semiconductor (diodo) que emite luz blanca, es decir, con diferentes longitudes de onda, a partir de una corriente eléctrica. La iluminación con LED's supone un ahorro energético muy importante.

**Ladatel \$100+25%GRATIS**

**Para la misma iluminación**

Tipo de luz	Gasto energético
Foco incandescente	100 watts
Foco fluorescente	23 watts
Foco de LED's	12 watts

**Ladatel \$100+25%GRATIS**

TELMEX

Llamadas locales y de larga distancia. Para su seguridad, sólo compare tarifas. Ladatel en su zona de garantía gratuita. Publicidad en tarjetas: fax: 0081 0018. 3007753685

México, D.F.

**Fuentes renovables**

Nuestro país puede producir el 35% de la energía que se requiere para el año 2025 usando fuentes renovables como la solar, la eólica, la hidráulica y la biomasa.

www.dgdc.unam.mx

**Ladatel \$100+25%GRATIS**

México, D.F.

**En las fuentes renovables de energía el combustible es gratuito y dura para toda la vida.**

Parque de Paneles solares

**Ladatel \$100+25%GRATIS**

TELMEX

Llamadas locales y de larga distancia. Para su seguridad, sólo compare tarifas. Ladatel en su zona de garantía gratuita o en dependencias autorizadas. Publicidad en tarjetas: fax: 0081 0018. 3007700320

**Los colibríes son originarios del continente americano y existen alrededor de 350 especies.**

Entre 57 y 65 de ellas habitan en México, de las cuales 24 son nativas de nuestro país.

**Ladatel \$100+25%GRATIS**

www.dgdc.unam.mx

**Ladatel \$30**

Palacio de Cortés, Cuernavaca

\*MÉXICO- 2012, Nanotecnología (£100); Tecnología dos LED's (\$100), Fontes renováveis (\$100), colibrís (\$100) e Palácio de Cortes, Cuernavaca (\$30).

**CARTOFILIA**

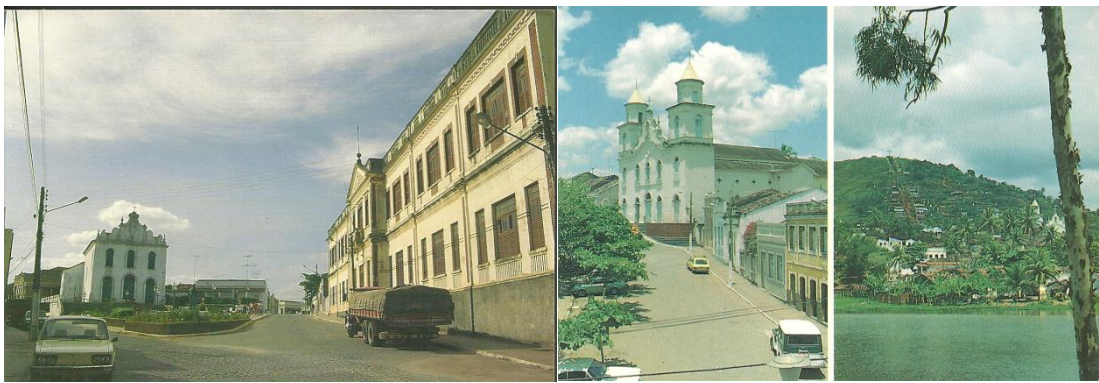



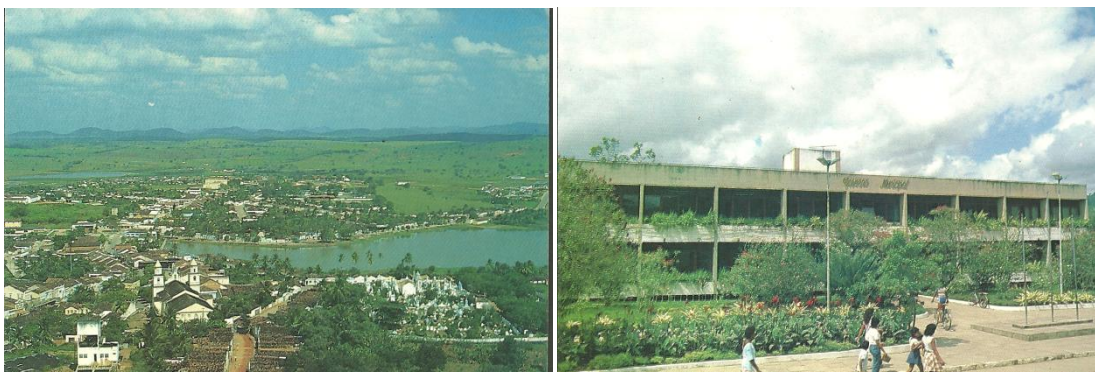

**BRASIL EM POSTAIS**- Estado da Paraíba em postais da Cluposil e fotos de Edson C. Delgado: Areia – Praça Ministro José Américo de Almeida; Alagoa Grande: Igreja N. S. da Boa Viagem e Alto do Cruzeiro (ref. PE-0108), Vista Aérea da cidade (ref. PE-010) e Prefeitura Municipal (ref. PE-0114). Estes postais são de coleção particular e não estão a venda.

## LOTEROFILIA



**BILHETES DE LOTERIA**- Dois belos bilhetes de Loteria da New Jersey Lottery, cortesia de nosso colaborador Sr. Bruno Pagnotta (Fp), Rua Paulo Trombetta, 27, Valinhos/SP, CEP: 13275-240.

## MOVIMENTO ASSOCIATIVO

**ABRAJOF** – Em Assembleia Geral Ordinária, realizada dia 28.04 p.p., foi eleita a nova Diretoria 2012/2014 da Associação Brasileira de Jornalistas Filatélicos (ABRAJOF) e que está assim constituída: Presidente- José Maurício do Prado; Vice-Presidente- Renato Mauro Schramm;



Secretário- Geraldo de Andrade Ribeiro Junior; 2º Secretário- Márcio Henrique Javaroni de Oliveira; Tesoureiro- João Roberto Baylongue; 2º Tesoureiro- Valdenízio Petrolli; Conselho Fiscal: Marcelo Motoyama, Reinaldo Jacob e Arnaldo Jorge; Suplentes do Conselho Fiscal: Gilberto Fernando Tenor, Sérgio Marques da Silva e Carlos Roberto Favarão; Conselho Consultivo: José Antonio Bittencourt Ferraz, Miguel Rodrigues de Magalhães e Waldemar Gebauer.

## NOTICIÁRIO GERAL

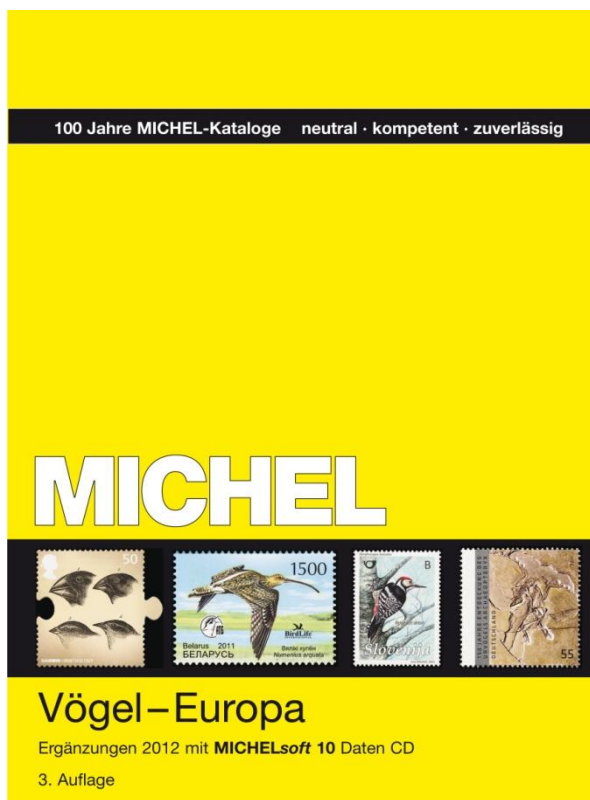

**NOVO LANÇAMENTO MICHEL-** Desde o dia 04.05.2012, está a venda o **Catálogo Temático MICHEL Aves Europa 2012**. Em sua terceira edição, o catálogo, com mais de 3.000 ilustrações a cores e mais de 14.000 cotações de preço, vem acompanhado de CD com a edição de 2007 mais o suplemento atualizado. O suplemento traz cerca de 500 novos selos sobre 45 novas espécies de pássaros. Indispensável para quem faz temática relativa às aves, a edição contém informação científica sobre a classificação dos espécimes ilustrados. Preço (Alemanha): € 49.80; preço do CD: € 39.90. Maiores informações sobre este lançamento, bem como de outros produtos Michel, poderão ser obtidas diretamente com os editores: SCHWANEBERGER VERLAG GMBH (Fp), Ohmstraße 185716 Unterschleissheim, Alemanha; tel. +49 89 32 39 3-0 2 / Fax: +49 89 32 32 40 2; Email: [sekretariat1@michel.de](mailto:sekretariat1@michel.de); Internet: <http://www.michel.de>.



Exposição de Selos na agência dos Correios em Guajará Mirim/RO.

## VENDA SOB OFERTAS

### Venda Sob Ofertas

18 de Maio de 2012

001

Marco Aurélio Pinto de Assis  
- Desde 1996 -

**MARCO AURÉLIO PINTO DE ASSIS** anuncia para o dia 18.05.2012 mais uma Venda Sob Ofertas. Os interessados em receber o catálogo do material a venda podem solicitá-lo para **Rua Rio de Janeiro, 85, ITU/SP, CEP: 13301-500; tel/Fax: 11.4022-2934** ou, ainda, [pintodeassisfilatelia@yahoo.com.br](mailto:pintodeassisfilatelia@yahoo.com.br).



## **ENCONTROS**

**\*Dias 11 e 12.05.2012, Encontro de Colecionadores de Cartões Telefônicos, Selos, Moedas, Cédulas, Marcas de Cigarro e outros itens colecionáveis em Belo Horizonte/MG.** Local: Hotel Esplanada, Avenida Santos Dumont, 304 – Centro. Contato em São Paulo: Xavier – [xaviercolecoes@yahoo.com.br](mailto:xaviercolecoes@yahoo.com.br)– tels. 11-3223-3228/8044-8999 (Oi).

**\*Dias 18 e 19.05.2012, Encontro da SNB.** Informações: [www.snb.org.br](http://www.snb.org.br).

**\*26.05.2012, Encontro Paulistano de Filatelia** – Local: Prédio Histórico dos Correios, Av. São João, s/nº, mezanino, São Paulo/SP; horário; 09h30 às 12h00. Exposições e Palestra. Realização: FEFIESP, CORREIOS e SPP.

## **ENCONTRO SUL BRASILEIRO DE COLECIONADORES**

### **CONVITE**

A AFINUTI e a FEFINUSC tem a grata satisfação de convidar para o tradicional encontro de colecionadores de selos, moedas, cédulas, cartões telefônicos e antiguidades.

Realização:



Data: 02 e 03 de junho de 2012  
Local: Clube Ginástico Guairacás - Timbó-SC  
Horário: 8h às 18h  
Almoço por adesão, no clube.

Apoio:



**\*Dias 02 e 03.06.2012, Encontro Sul Brasileiro de Colecionadores.** Local: Clube Ginástico Guairacás. Timbó/SC. Horário: das 08h00 às 18h00. Promoção: AFINUTI. Apoio: FEFINUSC.

**\*Dias 08 e 09.06.2012, Encontro de Colecionadores de Cartões Telefônicos, Selos, Moedas, Cédulas, Marcas de Cigarro e outros itens colecionáveis em São Paulo.** Local: Rua 24 de Maio, 247 – Sala 61, República, São Paulo/SP. Horário: das 09h00 às 18h00. Entrada franca. Informações: com Xavier – [xaviercolecoes@yahoo.com.br](mailto:xaviercolecoes@yahoo.com.br)– tels. 11-3223-3228/8044-8999 (Oi).

**\*Dias 15 e 16.06.2012, Encontro do Rio de Janeiro.** Organização: Dr. Manoel Ferreira.

# 80 Encontro FILACAP de Colecionadores

Dias 23 e 24 de junho de 2012 - das 09h00 às 17h00



*Venda, compra e troca de Selos, Cartões Telefônicos, Cédulas, Moedas, Cartões-postais, Antiquidades e outros itens colecionáveis.*

## EXPOFIL LORENA 2012

De 23 a 27 de junho de 2012

**ENTRADA FRANCA**

Local: Casa da Cultura de Lorena  
Rua Viscondessa de Castro Lima, 10 - Centro  
Próximo a Catedral - Lorena/SP

Informações e Reserva de mesas:  
Tel: (12) 3101-1658 / 9161-3659 (Maurício)  
Site: <http://ac.filacap.site.uol.com.br>  
E-mail: [ac.filacap@uol.com.br](mailto:ac.filacap@uol.com.br)

Patrocínio



Realização:



Apoio:

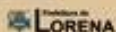

\*Dias 23 e 24.06.2012, 8º ENCONTRO FILACAP DE COLECIONADORES. Local: Casa da Cultura de Lorena, Rua Viscondessa de Castro Lima, 10, Centro, Lorena/SP. Horário: das 09h00 às 17h00, inclusive no domingo. Organização; Associação Cultural FILACAP e Clube Filatélico e Numismático de Lorena. Apoio: Correios, FEBRAF, FEFIESP, ABRAJOF, ABCF, Câmara Municipal



de Lorena, Prefeitura Municipal de Lorena através da Secretaria de Cultura e Lions Clube de Lorena. Informações: Maurício – tel. 12-3101-1558/9151-3659; e-mail: [ac.filacap@gmail.com](mailto:ac.filacap@gmail.com).

**\*30.06.2012, Encontro Paulistano de Filatelia** – Local: Prédio Histórico dos Correios, Av. São João, s/nº, mezanino, São Paulo/SP; horário; 09h30 às 12h00. Exposições e Palestra. Realização: FEFIESP, CORREIOS e SPP.

**\*Dias 06 e 07.07.2012, Encontro de Colecionadores de Cartões Telefônicos, Selos, Moedas, Cédulas, Marcas de Cigarro e outros itens colecionáveis em São Paulo.** Local: Rua 24 de Maio, 247 – Sala 61, República, São Paulo/SP. Horário: das 09h00 às 18h00. Entrada franca. Informações: com Xavier – [xaviercolecoes@yahoo.com.br](mailto:xaviercolecoes@yahoo.com.br)– tels. 11-3223-3228/8044-8999 (Oi).

**\*28.07.2012, Encontro Paulistano de Filatelia** – Local: Prédio Histórico dos Correios, Av. São João, s/nº, mezanino, São Paulo/SP; horário; 09h30 às 12h00. Exposições e Palestra. Realização: FEFIESP, CORREIOS e SPP.

**\*Dias 04 e 05.08.2012, Encontro Filatélico e Numismático de Santa Catarina.** Local: Hotel Castelmar, Florianópolis/SC. Promoção: AFSC – Associação Filatélica e Numismática de Santa Catarina. Informações: [www.afsc.org.br](http://www.afsc.org.br).

**\*Dias 10 e 11.08.2012, Encontro de Colecionadores de Cartões Telefônicos, Selos, Moedas, Cédulas, Marcas de Cigarro e outros itens colecionáveis em São Paulo.** Local: Rua 24 de Maio, 247 – Sala 61, República, São Paulo/SP. Horário: das 09h00 às 18h00. Entrada franca. Informações: com Xavier – [xaviercolecoes@yahoo.com.br](mailto:xaviercolecoes@yahoo.com.br)– tels. 11-3223-3228/8044-8999 (Oi).

**\*Dias 17 e 18.08.2012, Encontro da SNB.** Informações: [www.snb.org.br](http://www.snb.org.br).

**\*25.08.2012, Encontro Paulistano de Filatelia** – Local: Prédio Histórico dos Correios, Av. São João, s/nº, mezanino, São Paulo/SP; horário; 09h30 às 12h00. Exposições e Palestra. Realização: FEFIESP, CORREIOS e SPP.

**\*Dias 07 e 08.09.2012, Encontro de Colecionadores de Cartões Telefônicos, Selos, Moedas, Cédulas, Marcas de Cigarro e outros itens colecionáveis em São Paulo.** Local: Rua 24 de Maio, 247 – Sala 61, República, São Paulo/SP. Horário: das 09h00 às 18h00. Entrada franca. Informações: com Xavier – [xaviercolecoes@yahoo.com.br](mailto:xaviercolecoes@yahoo.com.br)– tels. 11-3223-3228/8044-8999 (Oi).

**\*De 13 a 15.09.2012, Encontro de Multicoleccionismo do Ceará.** Organização: Sérgio Pinheiro.

**\*Dias 05 e 06.10.2012, Encontro da SNB.** Informações: [www.snb.org.br](http://www.snb.org.br).

**\*Dias 12 e 13.10.2012, Encontro de Colecionadores de Cartões Telefônicos, Selos, Moedas, Cédulas, Marcas de Cigarro e outros itens colecionáveis em São Paulo.** Local: Rua 24 de Maio, 247 – Sala 61, República, São Paulo/SP. Horário: das 09h00 às 18h00. Entrada franca. Informações: com Xavier – [xaviercolecoes@yahoo.com.br](mailto:xaviercolecoes@yahoo.com.br)– tels. 11-3223-3228/8044-8999 (Oi).

\*Dias 19 e 20.10.2012, encontro de Multicoleccionismo de Taquara. Organização: Clube Filatélico e Numismático de Taquara/RS.

\*Dias 26 e 27.10.2012, Encontro de Colecionadores de Goiânia. Organização: Sociedade Filatélica e Numismática de Goiás.

\*Dias 09 e 10.11.2012, Encontro de Colecionadores de Cartões Telefônicos, Selos, Moedas, Cédulas, Marcas de Cigarro e outros itens colecionáveis em São Paulo. Local: Rua 24 de Maio, 247 – Sala 61, República, São Paulo/SP. Horário: das 09h00 às 18h00. Entrada franca. Informações: com Xavier – [xaviercolecoes@yahoo.com.br](mailto:xaviercolecoes@yahoo.com.br) – tels. 11-3223-3228/8044-8999 (Oi).

\*De 16 a 18.11.2012, Encontro de Colecionismo de Brasília. Organização: Associação Filatélica e Numismática de Brasília.

\*Dias 23 e 24.11.2012, Encontro do Rio de Janeiro. Organização: Dr. Manoel Ferreira.

\*De 29.11 a 01.12.2012, Congresso de Numismática da SNB. Informações: [www.snb.org.br](http://www.snb.org.br).

\*Dias 07 e 08.12.2012, Encontro de Colecionadores de Cartões Telefônicos, Selos, Moedas, Cédulas, Marcas de Cigarro e outros itens colecionáveis em São Paulo. Local: Rua 24 de Maio, 247 – Sala 61, República, São Paulo/SP. Horário: das 09h00 às 18h00. Entrada franca. Informações: com Xavier – [xaviercolecoes@yahoo.com.br](mailto:xaviercolecoes@yahoo.com.br) – tels. 11-3223-3228/8044-8999 (Oi).

**ATENÇÃO:** Agradecemos o envio das comunicações sobre eventos para: [ac.filacap@gmail.com](mailto:ac.filacap@gmail.com).

## EXPOSIÇÕES

### BRASIL

**EXFICAP 2012**  
12ª EXPOSIÇÃO FILATÉLICA DE CACHOEIRA PAULISTA

Em comemoração aos 100 anos do  
Cachoeira Futebol Clube e aos  
40 anos da Associação Cultural FILACAP

De 26 a 30.05.2012

**CACHOEIRA F.C.**  
1912  
100 anos

**Local:** Sede da ARECAPI.C.F.C.  
Avenida Coronel Domiciano, 423  
Cachoeira Paulista/SP

**Horários:** Sábado das 10h00 às 15h00  
Domingo das 09h00 às 13h00  
De 2ª a 4ª feira das 09h00 às 16h00

**Organização:** **FILACAP**

**Apoio:** Prefeitura Municipal de Cachoeira Paulista, Câmara Municipal de Cachoeira Paulista, CORREIOS, and other sponsors.



**\*26 a 30.05.2012, EXFICAP 2012 – 12ª Exposição Filatélica de Cachoeira Paulista - comemorativa aos 40 anos da Associação Cultural FILACAP e aos 100 Anos do Cachoeira Futebol Clube.** Exposição filatélica não competitiva com destaque para coleções convidadas sobre o tema Futebol. Organização: Associação Cultural FILACAP e Clube Filatélico e Numismático de Lorena. Apoio: CORREIOS, FEBRAF, FEFIESP, ABRAJOF, ABRAFITE, Cachoeira Futebol Clube/ARECAP, Câmara Municipal de Cachoeira Paulista e Prefeitura Municipal de Cachoeira Paulista. Teremos presença de comerciantes especializados – poucas mesas. Informações: Maurício – tel. 12-3101-1558/9151-3659; e-mail; [ac.filacap@gmail.com](mailto:ac.filacap@gmail.com).

**\*De 23 a 27.06.2012, EXPOFIL LORENA 2012 – Comemoração aos 80 Anos da Revolução Constitucionalista de São Paulo.** Local: Casa da Cultura de Lorena, Rua Viscondessa de Castro Lima, 10, Centro, Lorena/SP. Organização; Associação Cultural FILACAP e Clube Filatélico e Numismático de Lorena. Apoio: Correios, FEBRAF, FEFIESP, ABRAJOF, ABRAFITE, ABCF, Prefeitura Municipal de Lorena através da Secretaria de Cultura e Lions Clube de Lorena. Informações: Maurício – tel. 12-3101-1558/9151-3659; e-mail; [ac.filacap@gmail.com](mailto:ac.filacap@gmail.com).

**\*07 a 10.07.2012, EXPOFIL CRUZEIRO 2012 – 4ª Exposição Filatélica Estadual de Um Quadro.** Local: Centro Cultural Rotunda, Cruzeiro/SP. Organização: Associação Cultural FILACAP e Clube Filatélico e Numismático de Lorena. Patrocínio: FEBRAF e FEFIESP. Apoio: Correios, ABRAJOF e Prefeitura Municipal de Cruzeiro. Comissário: Maurício Prado – tel. 12-3101-1558/9151-3659; e-mail: [ac.filacap@gmail.com](mailto:ac.filacap@gmail.com).

#### **CRUZEIRO 2012 – 4ª EXPOSIÇÃO FILATÉLICA ESTADUAL DE UM QUADRO**

##### **Regulamento Particular**

Art. 1º: A Exposição denominar-se-á CRUZEIRO 2012 - 4ª Exposição Estadual de Filatelia de Um Quadro, tendo por objetivo divulgar a Filatelia, em particular a iniciação na Filatelia competitiva;

Art. 2º: As entidades organizadoras são a Associação Cultural Filacap e o Clube Filatélico e Numismático de Lorena, com os apoios da Prefeitura Municipal de Cruzeiro, da Empresa Brasileira de Correios e Telégrafos e da Associação Brasileira de Jornalistas Filatélicos (ABRAJOF) e os patrocínios da Federação Brasileira de Filatelia (FEBRAF) e da Federação das Entidades Filatélicas do Estado de São Paulo (FEFIESP).

Art. 3º: A CRUZEIRO 2012 rege-se pelo Regulamento Geral das Exposições Filatélicas Brasileiras de Competição, da FEBRAF, no que couber, bem como pelo presente Regulamento Particular;

Art. 4º: A Comissão Organizadora e o Comissário Geral acham-se relacionados em anexo e a CRUZEIRO 2012 será realizada em Cruzeiro (SP), de 07 a 10 de julho de 2012, no Centro Cultural Rotunda, estando aberta ao público, diariamente das 09h00 às 17h00.

Art. 5º: A CRUZEIRO 2012 é aberta a todos os interessados, **residentes no Estado de São Paulo**, podendo haver participação de todas as classes expositivas, exceto Literatura Filatélica, sem necessidade de premiação mínima anterior, havendo uma taxa de R\$ 20,00 (vinte reais), por participação;

Art. 6º: A CRUZEIRO 2012 será competitiva, sendo que todos os participantes serão agraciados com lembranças e diploma;

Art. 7º: Havendo disponibilidade de espaço, poderão ser aceitas mais de 1 (uma) inscrição por participante;

Parágrafo 1º: O Comissário tem poderes para recusar qualquer coleção;

Art. 8º: A inscrição, de cada participação, será efetuada por intermédio do comissário, em formulário próprio, até 01 de junho de 2012, em 03 (três) vias, sendo que a 1ª via fica de posse da CO, a 2ª via deve ser juntada no interior da embalagem da coleção e a 3ª via fica de posse do expositor. Os formulários de inscrição acham-se disponibilizados no site da FEFIESP, no endereço: [www.fefiesp.com.br/eventos8.htm](http://www.fefiesp.com.br/eventos8.htm);

Art. 9º - A confirmação da admissão será comunicada ao expositor, até 11 de junho de 2012, após a seleção final;

Art. 10º - As participações que forem encaminhadas por via postal devem estar de posse da CO até 25 de junho de 2012 e as entregues pessoalmente até 02 de julho de 2012. A desmontagem ocorrerá em 11 de julho de 2012;

Art. 11º - Acham-se previstos eventos e atividades paralelas, cuja programação será oportunamente divulgada;

Art. 12º - A embalagem das participações deve ser adequada para o transporte, respeitando-se as exigências dos Correios quanto às condições de acondicionamento;

Art. 13º - Todas as participações (coleções), destinadas à exposição que forem encaminhadas por via postal, deverão ser enviadas e serão restituídas por meio de SEDEX com valor declarado, respeitado o valor máximo estipulado aceito pelos Correios. Neste caso, a unidade postal de sua cidade (Assessoria Filatélica, Seção de Filatelia ou Agência Postal) será orientada para receber sua coleção e encaminhá-la à Comissão Organizadora. As coleções enviadas por via postal serão devolvidas por este meio, para a unidade postal onde tiverem sido postadas, salvo expressa recomendação em contrário.

Parágrafo 1º - O expositor que desejar levar pessoalmente sua coleção deverá atentar para os prazos previstos para a montagem e a desmontagem.

Art.14º - Verifique o Regulamento para a Classe Um Quadro e as Diretrizes para Julgamento em [www.fefiesp.com.br/umquadro.htm](http://www.fefiesp.com.br/umquadro.htm).

### **INFORMAÇÕES GERAIS**

**01-** Período: 07 a 10 de julho de 2012

**02-** Local: Centro Cultural Rotunda, Avenida Rogério Mariano, s/nº (próximo à Rodoviária), Cruzeiro/SP.

**03-** Os painéis expositores possuem 1,00m x 1,20m, com capacidade para exposição de 16 folhas de aproximadamente 22 cm x 29 cm.

**04-** A taxa de inscrição é de R\$ 20,00 (vinte reais) por participação.

**05-** Prazos a serem atendidos:

-Inscrição de Expositores: 01 de junho de 2012;

-Confirmação da Inscrição: 11 de junho de 2012;

-Recebimento das participações:

\*Via postal: 25 de junho de 2012

\*Pessoalmente: 02 de julho de 2012.

**06-** Endereço para envio das coleções:

**EXPOSIÇÃO FILATÉLICA CRUZEIRO 2012**

**A/C FILACAP**

**CAIXA POSTAL 06**

**CACHOEIRA PAULISTA/SP**

**12630-970**



07- Comissário da CRUZEIRO 2012: José Maurício do Prado – tels. 12-3101-1558/9151-3659; e-mail: [ac.filacap@gmail.com](mailto:ac.filacap@gmail.com).

08- Taxa de Inscrição: pagamento em cheque nominal à **ASSOCIAÇÃO CULTURAL FILACAP** ou depósito na conta (em nome da **A. C. FILACAP**) - Caixa Econômica Federal: Ag. 2003 – c/poup. 013-00006818-0.

09- Formulário de inscrição no endereço: <http://www.fefiesp.com.br/eventos8.htm>.

10- Mais informações sobre o evento poderão ser obtidas, em breve, no site: <http://ac.filacap.sites.uol.com.br/noticia.html>.

**\*De 04 a 09.08.2012, Exposição Filatélica em comemoração aos 60 anos do jornal “O Liberal” de Americana.** Local: Shopping Welcome Center, Americana/SP. Organização: Sociedade Filatélica de Americana “SOFIA”, com o apoio dos Correios, da Fefiesp e da Febraf. A exposição é não competitiva e está aberta a filatelistas da região.



**\*De 12 a 18.11.2012, LUBRAPEX 2012 – XXI Exposição Filatélica Luso-Brasileira.** Local: Prédio Histórico dos Correios, Av. São João, s/nº, Vale do Anhangabaú, São Paulo/SP. Informações: Comissão organizadora: [imprensa@fefiesp.com.br](mailto:imprensa@fefiesp.com.br). Comissário Geral: Reinaldo Jacob - [reinaldo.jacob@superig.com.br](mailto:reinaldo.jacob@superig.com.br); Comissário para Portugal: Vítor Jacinto, Av. Almirante Reia, 70 – 3º Esq., 1150-020 Lisboa, PORTUGAL; Comissário para Uruguai: Francisco Barone, Maldonado 1215, 11500 Montevideo, Uruguai – [fcobarone@adniet.com.uy](mailto:fcobarone@adniet.com.uy).

1 - A inscrição deve ser efetuada por intermédio dos comissários estaduais ou do comissário geral, em formulário próprio, em 3 (três) vias, disponibilizado no site [www.abrafite.com.br/formulario\\_lubrapex12.htm](http://www.abrafite.com.br/formulario_lubrapex12.htm).

2 - Todas as inscrições devem estar, obrigatoriamente, acompanhadas por uma cópia da folha de plano (ou roteiro) da mesma.

3 - Os painéis expositores possuem 1,00 m X 1,20 m, com capacidade para exposição de 16 folhas de aproximadamente 22 cm X 29 cm.

4 - Taxa de Inscrição: R\$ 30,00 (€ 15,00), por painel expositor, a Classe de Um Quadro tem taxa de R\$ 50,00 (€ 25,00) e a Classe de Literatura Filatélica tem taxa de R\$ 30,00 (€ 15,00), sendo que as Classes de Filatelia Juvenil, Oficial e Especial estão isentas desta taxa.

5 - Forma de Pagamento: Cheque nominal e cruzado, em nome da Federação Brasileira de Filatelia (FEBRAF), o qual deve acompanhar a ficha de inscrição.

6 - Prazos a serem atendidos:

Inscrição expositores: até 06 de outubro

Recebimento pelo Comissário Geral: até 09 de outubro

Confirmação: 12 de outubro

Recebimento das Participações:

Via Postal: até 08 de novembro

Montagem: 08 e 09 de novembro

Desmontagem: 18 de novembro

7 - LUBRAPEX 2012

Caixa Postal 477

São Paulo – SP, CEP: 01031-970.

[www.abrafite.com.br/lubrapex\\_2012.htm](http://www.abrafite.com.br/lubrapex_2012.htm).

8 - A participação nas exposições nacionais e binacionais é fundamental, pois a classificação obtida nestas exposições é condição requerida para participação nas exposições internacionais.

9 - Podem concorrer nas Lubrapex as participações que:

a) tenham obtido anteriormente, em Exposições Nacionais ou Binacionais, no mínimo uma Medalha de Bronze Prateado ou

b) tenham obtido em Exposições Regionais no mínimo uma Medalha de Prata;

10- Para a Classe Filatelia Juvenil será considerada a idade do expositor no dia 1º de janeiro de 2012.

11 - Os jurados estarão à disposição dos expositores e do público dia 17 /11 das 09h00 às 11h30 e das 14h00 às 16h00.

12 - A LUBRAPEX 2012 estará aberta ao público diariamente, das 09h00 às 17h00, exceto no sábado, 17 de novembro quando se encerrará às 16h00.



**\*08 A 13.11.2013, BRASILIANA 2013 – Exposição Filatélica Mundial.** Local: Rio de Janeiro/RJ. Comemorativa aos 350 Anos da criação dos Correios do Brasil e 170 Anos do lançamento dos selos Olhos-de-Boi. Organização: Empresa Brasileira de Correios e Telégrafos e FEBRAF. Acompanhe as notícias da exposição pelos blogs: [www.brasiliana2013.blogspot.com](http://www.brasiliana2013.blogspot.com) (Português) e [www.brasiliana-2013.blogspot.com](http://www.brasiliana-2013.blogspot.com) (English). Também foi criado um CEP promocional para a BRASILIANA 2013. Assim todo tipo de correspondência para o Comitê Executivo pode ser endereçada simplesmente com as inscrições: **EXPOSIÇÃO FILATÉLICA MUNDIAL BRASILIANA 2013. RIO DE JANEIRO / RJ – BRASIL 21941-960.**

## EXTERIOR

**\*De 09 a 12.05.2012, Exposição Internacional de Filatelia Temática ITUZAINGÓ – MERCOSUR 2012.** Local: Mariano Acosta 55, entre Rivadavia y 24 de Octubre, Ituzaingó, Buenos Aires, Argentina. Categoria: Exposição Internacional para países do Mercosul: Argentina, Brasil, Chile, Paraguai e Uruguai. Classes de competição: Temática, Juvenil Temática, Um Quadro Temática, Maximafilia e Classe Aberta Temática (Open Class). Comissário para o Brasil: Sr. Reinaldo Estevão de Macedo ([reinaldo\\_macedo@uol.com.br](mailto:reinaldo_macedo@uol.com.br)) que tem à disposição dos interessados mais informações sobre o evento, inclusive Regulamento e Ficha de Inscrição. Prazo de inscrição: 30.03.2012. Organização: CEFINI (Centro Filatélico y Numismático Ituzaingó), com patrocínio da FAEF (Federação Argentina de Entidades Filatélica) e da FIAF (Federação Interamericana de Filatelia).



**\*De 09 a 17.06.2012, Salon Planete Timbre 2012.** Local: Paris, França.



**\*De 18 a 24.06.2012, INDONESIA 2012 World Stamp Exhibition** com o tema: “Ponte para o mundo da paz através dos selos”. Categoria: Exposição Mundial (World Stamp Championship – WSC Exhibition). Local: Jakarta Convention Centre, Jakarta, Indonésia. Patrocínio: FIP. Apoio: Governo Indonésio e Correio Indonésio. Classes de competição: todas (2.500 quadros). Inscrições até 30.09.2011. Informações: [www.indonesia2012.com](http://www.indonesia2012.com); [filatelis\\_indonesia@yahoo.com](mailto:filatelis_indonesia@yahoo.com). Comissário para o Brasil: Sr. Luis Claudio Fritzen, Rua Almirante Alvim, 470 – Casa 15, Florianópolis/SC, CEP: 88015-380; tel. 48-3222-7448; e-mail: [luisclaudiofritzen@hotmail.com](mailto:luisclaudiofritzen@hotmail.com). Participação do Brasil: **Everaldo Santos** - Postal History of Brazil 1606-1877; **Antonio Perez Peixoto** - Southern Cross First Brazilian Republican Issue 1890; **Marcos Chusyd** - Casa Da Moeda 1881-1888; **Jose Francisco Paula Sobrinho** - Postal History of Brazil (1742-1889) from Colony to Empire; **Peter Meyer** - The Long Way to The Bull's Eyes; **Wady Vidal** - Airmail Postal Service in Brazil 1925-1945; **Demetrio Delizoicov Neto** - A Notable Presence; **Maria De Lourdes Marchesan** - Nursing, a Profession of Love; **Carlos Dalmiro Silva Soares** - Earthquake a Natural Disaster; **Francisco Sergio Marinho** - Wars Without Limits Terrorism and Insurgency; **Roberto Basso** - Memories of a Scout Neckerchief; **Luis Claudio Fritzen** - The Submarine; **Jose Francisco Paula Sobrinho** - Aspect of Correspondences From Brazil To Spain (Cadiz)1853-1872.

**\*16 a 19.08.2012, Exposição Filatélica LIBA 2012** em comemoração aos 100 anos do primeiro selo de Liechtenstein. Local: no Lindaplatz, em Schaan. Informações: [www.philatelie.li/liba-2012.html](http://www.philatelie.li/liba-2012.html).



**\*De 10 a 15.05.2013, AUSTRALIA 2013 Stamp Exhibition** – Exposição Mundial FIP em comemoração ao centenário dos primeiros selos da emissão canguru. Local: Royal Exhibition Building Carlton, Melbourne, Austrália. Informações: [www.australia2013.com](http://www.australia2013.com). O Comissário para o Brasil é o Sr. Reinaldo E. Macedo, de Campinas/SP – e-mail: [reinaldo\\_macedo@uol.com.br](mailto:reinaldo_macedo@uol.com.br).

**\*De 02 a 14.08.2013, THAILAND 2013 World Stamp Exhibition** – Exposição Mundial FIP em comemoração aos 130 anos do selo postal tailandês e do estabelecimento do serviço postal na Tailândia. Local: Siam Paragon Shopping Complex, localizado na área comercial e de shopping de Bangkok. Estarão expostas coleções de todas categorias FIP em 2.500 quadros expositores.

Informações: [www.thailand2013.com](http://www.thailand2013.com). Comissário para o Brasil - Sr Carlos Dalmiro S. Soares, de Itajaí, SC; e-mail: [petrofilatelista@fastmail.net](mailto:petrofilatelista@fastmail.net).

**\*De 13 a 16.05.2015, LONDON 2015 EUROPHILEX** – Exposição Européia competitiva de Filatelia com aproximadamente 1.200 quadros. Local: The business Design Centre, Londres. Patrocínio FEPA com reconhecimento FIP. Informações: <http://london2015.net>; [contact@london2015.net](mailto:contact@london2015.net).



**\*De 22 a 29.05.16, NEW YORK 2016 - USA's Eleventh International Philatelic Exhibition – NY 2016**, em New York, Estados Unidos. Exposição mundial geral FIP; local: Jacob Javits Center. Informações: [www.ny2016.org](http://www.ny2016.org).

**ATENÇÃO:** Solicitamos aos organizadores de Encontros e Exposições, por favor, que nos enviem com antecedência informações sobre seus eventos.

## **RECADOS**

### **BRASIL**

**VENDA DE LOTES DE 80 POSTAIS UNIVERSAIS (MISTURADOS) POR APENAS 30,00** - Tenho milhares de cartões-postais repetidos, entre nacionais e estrangeiros. Com a finalidade de diminuir estoque, vou efetuar experimentalmente algumas vendas de lotes desses postais. São os chamados lotes UNIVERSAIS, ou seja, há de tudo um pouco: postais do Brasil, Exterior, novos, usados (escritos no verso), de TEMA GERAL. Farei um mix de 80 postais em cada lote, a um preço bem acessível, apenas 30,00, despesas de correio por minha conta. Supondo um custo de correio de 6,00, na realidade estou vendendo os 80 postais de cada lote por 24,00, o que dá 0,30 o postal (nas bancas de jornal, atualmente, o postal gira em torno de 1,00 a 1,20 a unidade). Não há como fazer escolhas. Se um pretendente só colecionar igrejas, não tenho como separar 80 postais de igrejas. Outro que coleciona só praças e monumentos, também não tenho como separar 80 desse tema. Nem de separar só novos (sem uso). Ou só nacionais ou internacionais. Será, como eu disse, uma mistura de todos os temas possíveis, entre postais nacionais e estrangeiros. Os postais que não se enquadrarem em uma determinada coleção, servirão como material de troca com outros colecionadores. É uma boa oportunidade de ampliar o acervo e ter postais repetidos para manter as trocas. Foi comprando lotes desse tipo, no início da minha coleção (entre 1988 e 1992), que ela cresceu rapidamente, hoje são mais de 175.000 postais devidamente guardados em arquivos de aço de 7 gavetas (desses fichários de bancos e cartórios). Para adquirir os lotes, basta depositar R\$ 30,00 na minha conta 5.353.140-X no Banco do Brasil, agência 0310-7, avisando-me em seguida (e-mail [jcdaltozo@uol.com.br](mailto:jcdaltozo@uol.com.br)) a data do depósito e fornecendo o nome e endereço completo para onde devo remeter os postais. Caso queira mais lotes, é só multiplicar a quantidade por 30,00.



**JOSÉ CARLOS DALTOZO (Fp)** Caixa Postal 117, Martinópolis/SP, 19500-000 BRASIL.  
E-mail [jcdaltozo@uol.com.br](mailto:jcdaltozo@uol.com.br). FOL-105.

\* **MONARQUIA E HERÁLDICA** – Selos, Moedas, Medalhas, Autógrafos, Fotografias do Império. Adesivos, Chaveiros, Pins da Monarquia. Livraria de História do Brasil. Venda, Compra, Consigna. [www.majestatis.com.br](http://www.majestatis.com.br). FOL-106.

\***PROCURO Cartões-Postais e Máximos Postais** – temas: Nu Feminino, Picasso, WWF, Flora e Fauna. Contato: [rene.raupp@terra.com.br](mailto:rene.raupp@terra.com.br). FOL-106.

\***CARIMBOS POSTAIS BRASILEIROS** - Acabam de ser editados os fascículos 7 e 8 da série "Carimbos Postais Brasileiros - como colecionar carimbos". Nestes dois fascículos é abordada a questão da Administração Postal através das diretorias e administrações regionais criadas desde o Brasil Colônia, embora nosso enfoque seja apenas nos carimbos republicanos. No estudo é feita uma análise da evolução da divisão territorial do Brasil passando pelas capitâncias, províncias, estados, territórios e os dois Distritos Federais. Tudo isso foi correlacionado com os carimbos do período estudado como parte integrante da História Postal brasileira. Os oito fascículos editados cobrem uma ampla gama de tipos de carimbos já utilizados pelo correios no período republicano. A coleção completa sai por 85,00 reais já incluída a remessa pelo correio. Os interessados no tema ou em adquirirem os fascículos podem entrar em contato comigo pelo e-mail [vicpetru@hotmail.com](mailto:vicpetru@hotmail.com). **VICTOR A. PETRUCCI (BR-3089) – FOL-105.**

\***CARIMBOS REPUBLICANOS** – Coleciono carimbos republicanos e edito a série "COMO COLECIONAR CARIMBOS". Os interessados em maiores informações entrem em contato pelo e-mail: [vicpetru@hotmail.com](mailto:vicpetru@hotmail.com). FOL-106.

\***ACEITO** doações de selos postais, calendários de bolso, postais, cartões telefônicos usados para que possa iniciar minha coleção. **SRTA. DAIANA LUIZA DE FRANÇA (BR-3078), Rua Quinze de Novembro, 164 – Bairro dos Estados, CAMARAGIBE/PE, 54762-180 BRASIL. L-Port. FP-177.**

\***SELLOS** – Deseo intercambio de sellos nuevos con coleccionistas de todo el mundo. Temas: Aviones y Barcos. Respondo siempre. **SR. JULIO CESAR VENTURA (BR-3088), Rua Marcelo Martin Vicente, 106, SANTOS/SP, 11085-560 BRASIL. L-Port.Espñ.Engl. FP-177.**

\***PROCURO** peças filatélicas (inteiros postais, aerogramas, envelopes circulados, FDC, carimbos, fragmentos) – temas africanos e afro-americanos (escravidão, religião, música, dança, instrumentos musicais, artesanato, trajes etc.). **SR. LOUIERDES FIUZA DOS SANTOS (BR-2945), SHI/SUL – QI 21 – Conjunto 02 – Casa 07, Lago Sul, BRASÍLIA/DF, 71655-220 BRASIL. L-Port. FP-177**

\***SELOS:** Argentina, Brasil, Costa Rica e Espanha; temáticas: Abelhas e Uva/Vinho. **SR. EDNAN DIAS NETO (BR-2041), Rua Major Martinho Mourão, 200 – Cascatinha, POÇOS DE CALDAS/MG, 37701-178 BRASIL. FP-177.**

**\*SELOS CUBA E ALEMANHA** – Coleciono selos recentes de CUBA. Trocas mint Brasil. Respondo todas cartas. **SR. LUIZ CARLOS MACEDO (BR-2889)**, Rua São Clemente, 398 – Aptº 1107, Botafogo, RIO DE JANEIRO/RJ, 22260-000 BRASIL. L-Port.Engl.Espñ. FOL-103

**\*PROCURO** correspondentes nacionais e estrangeiros para troca de Selos e conversação e também leitores de Ficção Científica. **SR. AECIO SALVIANO T. DA ROCHA (BR-3087)**, Rua Nossa Senhora Aparecida, 151, GUARAÇAI/SP, 16980-000 BRASIL. FOL-115.

**\*POSTAIS** – Procuo postais circulados de Aparecida/SP. **SR. GERALDO DE A. RIBEIRO JR. (BR-2999)**, Rua Dona Veridiana, 322 - Aptº 62, SÃO PAULO/SP, 01238-010 BRASIL. FOL-103.

**\*POSTCROSSING** – Envie um cartão-postal e receba outro de volta de alguém randomicamente escolhido de alguma parte do mundo. Quase 300 mil associados em 201 países. Excelente oportunidade de trocar postais e selos. Conheça e se associe gratuitamente: [www.postcrossing.com](http://www.postcrossing.com). Send a postcard and receive a postcard back from a random person somewhere in the world. Almost 300 thousand members in 201 countries. Nice way to exchange cards and stamps. Visit and join free: [www.postcrossing.com](http://www.postcrossing.com). FOL-104.

**\*COLECCIONO** Selos comemorativos novos do Brasil, Cartões-Postais de cidades, Cartões Telefônicos (somente de orelhão). **SR. JOSÉ ANTÔNIO DE FREITAS (BR-3085)**, Caixa Postal 2, GUARÁ/SP, 14580-000 BRASIL. FOL-105.

**\*FALSOS POSTAIS BRASILEIROS** – Compro para estudos selos sobre fragmentos e envelopes circulados no período de 1988 até a presente data. **CELSO FIGUEIREDO (BR-2939)** – tel. 32-3353-6596 ou [cfigueiredvs@hotmail.com](mailto:cfigueiredvs@hotmail.com). FOL-105.

**\*SOCIEDADE FILATÉLICA E NUMISMÁTICA DE SÃO JOSÉ DO RIO PRETO:** reuniões todos os sábados, das 10h00 às 12h00, na Ag. Filatélica de SJRP, Rua Prudente de Moraes, 3.057 – Centro. Compareça! FOL-104.

**\*JORCHRIS FILATELIA** – cadastre-se para receber ofertas imperdíveis. E-mail: [jorchrisfilatelia@yahoo.com.br](mailto:jorchrisfilatelia@yahoo.com.br) ou Caixa Postal 301, JUIZ DE FORA/MG, 36001-970 BRASIL. L-Port.Espñ.Frnç.Engl. FOL-105.

**\*CORRESPONDÊNCIA** – Vamos trocar idéias, além de selos... e iniciarmos uma boa amizade. Livros, jornais, Revistas, Futebol de Mesa, Esperanto, Teosofia, Meio Ambiente, etc. Coleciono Selos temas: Trens, Animais, Aviões, Natal e Submarino. **SR. EDUARDO T. N. DA ROCHA (BR-0486)**, Caixa Postal 263, CRICIUMA/SC, 88801-970 BRASIL. L-Port.Esperanto. FOL-106.

## **CUBA**

**\*DESEO** Intercambio series mundiales, anillos de tabaco, tarjetas de telefono, loteria y billetes banco. Ofresco lo mismo. **SR. LÁZARO MOYA DOMÍNGUEZ (Fp)**, apartado Postal #3, Pedro Betancourt, Matanzas, CP. 42700, CUBA. L-Espñ.Port.Engl. FOL-103.



**CORRESPONDÊNCIA** – Procuo amigos em todo o mundo, sem distinção de raça ou religião. Hobbies: postais, revistas, moedas e amizade. **SR. CARLOS ALBERTO PÉREZ ESPINO (Fp), Apartado 6487, Ciudad Habana, C. P. 10600 CUBA. L-Espñ.Ital.Port. FOL-108.**

**SELLOS** – Deseo tener canje filatélico de todo el mundo. Desarrollo 15 temáticas diferentes, todas com sellos nuevos (mint). Siempre contesto com prontitud y seriedad. Escriba hoy mismo. **SR. JORGE DAVID FERIA GONZÁLEZ (Fp0, Calle 6ta. Nro. 301, Reparto Sueño, Santiago de Cuba, CP. 90900, CUBA. L-Port.Espñ. FOL-108.**

## **GERMANY**

**\*COLLECTOR OF FOOTBALL STAMPS**, Postmarks, meterstamps etc. wishes contact to other football collectors in Brazil in advance to world Cup 2014 for truly mailed covers. I could deliver the same from Germany. Correspondence English. **MR. PETER LEINEMANN (Fp) – [leinemannpeter@gmx.de](mailto:leinemannpeter@gmx.de). FOL-103.**

## **IRELAND**

**\*STAMPS** – Looking for MINT stamps exchange partners in small countries of Central and South America. My address: **LEN YURKO (Fp), 82, Rosewood, Johnswell Rd., Kilkenny, IRELAND (IRLANDA). FOL-105.**

## **ITALY**

**\*BANKNOTES/COINS/STAMPS-** I buy old coins Silver (Prata) and old Banknotes BRAZIL good circulate. Honest price. Payment in Euromoney. Prices in Catalogues Brazilian Coins. Serious person. Please no waste of time. I exchange new/used Italy – Vatican City – San Marino Stamps with used old Brazil Stamps from year 1882 – end year 1940, also reminder – single stamp. **MR. DI.NARDI GIUSEPPE (Fp), Via Pioraco, 34, 00132 San Vittorino, Roma, ITALIA. FOL-103.**

**\*QUINTAVALLE ALBERTO** – Exchange 100x100 postage stamps – Armenia, Austria, Belgium. Czechoslovakia, France, Israel, Great Britain, Gibraltar, Germany, Hungary. Nuovi al facciale + spese Raccomandate. **QUINTAVALLE A. & M. (Fp), Via Dei Mille n. 18, 35141 Padova (PD), ITALIA. FOL-108.**

## **SWEDEN**

**\*STAMP EXCHANGE.** Suche Briefmarken Tausch. **MR. GEORG MARK (Fp), Köpenhamnsvägen 2, 217 43 Malmö, SWEDEN (SUÉCIA). FOL-103.**

**TODOS RECADOS publicados neste espaço são de assinantes e colaboradores do jornal FILACAP. Outros anúncios semelhantes podem ser vistos em nosso site**

**<http://ac.filacap.sites.uol.com.br/recado.htm>. Visite também o site: [www.filacap.com.br](http://www.filacap.com.br).**

**LEIA E ASSINE o jornal FILACAP. Apenas R\$ 25,00 por ano – 4 edições. Informações e ficha para assinatura em nossos sites: <http://ac.filacap.sites.uol.com.br> ou [www.filacap.com.br](http://www.filacap.com.br). E-mail: [ac.filacap@gmail.com](mailto:ac.filacap@gmail.com).**

	
<b>Publicación trimestral para coleccionistas</b>	<b>Publicação trimestral para Colecionadores.</b>
<ul style="list-style-type: none"> <li>• Próximo número con un pequeno aviso (hasta 30 palabras): US\$ 5 / € 3 / 3 IRC's.</li> <li>• Suscripción anual (4 números + 4 pequeños avisos): US\$ 15 / € 10 / 10 IRC's.</li> <li>• Un ejemplar: US\$ 2 / € 1 / 1 IRC.</li> <li>• Escribe en Español, Portugués, Inglés o Francés a:</li> </ul>	<ul style="list-style-type: none"> <li>• Próximo número com seu anúncio econômico (até 30 palavras): US\$ 5 / € 3 / 3 IRC's.</li> <li>• Assinatura anual (4 edições + 4 anúncios econômicos): US\$ 15 / € 10 / 10 IRC's (Brasil: R\$ 25,00).</li> <li>• Exemplar avulso: US\$ 2 / € 1 / 1 IRC.</li> <li>• Escreva em Português, Inglês, Francês ou Espanhol para:</li> </ul>
<p>FILACAP CAIXA POSTAL 6 CACHOEIRA PAULISTA/SP 12630-970 BRASIL</p> <p><a href="http://ac.filacap.sites.uol.com.br/recado.htm">http://ac.filacap.sites.uol.com.br/recado.htm</a> <a href="http://www.filacap.com.br">www.filacap.com.br</a> <a href="mailto:ac.filacap@uol.com.br">ac.filacap@uol.com.br</a></p>	<p>FILACAP CAIXA POSTAL 6 CACHOEIRA PAULISTA/SP 12630-970 BRASIL</p> <p><a href="http://ac.filacap.sites.uol.com.br/recado.htm">http://ac.filacap.sites.uol.com.br/recado.htm</a> <a href="http://www.filacap.com.br">www.filacap.com.br</a> <a href="mailto:ac.filacap@uol.com.br">ac.filacap@uol.com.br</a></p>

## APOIO CULTURAL



# FILATÉLICA PENNY BLACK

*SELOS - Comemorativos do Brasil - Novidades Internacionais - Países/temas - Pacotaria Temáticos usados - Disney*

**CÉDULAS - Nacionais e Estrangeiras**

**GRANDE MALA DIRETA - solicite lista**

**Fone: (11) 3222-0277 / 3331-2822**

**Fax: (11) 3362-0782**

Internet: <http://www.portaldoselo.com.br>

E-mail: [pennyblack@portaldoselo.com.br](mailto:pennyblack@portaldoselo.com.br)

**Rua Aurora, 776 (esquina Av. Vieira de Carvalho), Conj. 257/258**

**Caixa Postal 405 - São Paulo /SP, CEP: 01031-970**