



**Caixa Postal 06, Cachoeira Paulista/SP, 12630-970 BRASIL**

**Site: [www.filacap.com.br](http://www.filacap.com.br). E-mail: [ac.filacap@gmail.com](mailto:ac.filacap@gmail.com)**

**Boletim Eletrônico nº 110 – 12.10.2012**

## **FILATELIA**



**27.10.2012, Centenário do Bondinho do Pão de Açúcar. Detalhes Técnico- Bloco:** Edital nº 17; foto: Marluce Balbino; processo de impressão: ofsete; apresentação: bloco com 2 selos; papel: cuchê gomado; valor facial: R\$ 2,40 cada selo; tiragem: 150.000 blocos; área de desenho: 38mm x 38mm; dimensões dos selos: 38mm x 38mm; dimensão do bloco: 110mm x 70mm; picotagem: 11,5 x 11,5; local de lançamento: Rio de Janeiro/RJ; impressão: Casa da Moeda do Brasil.

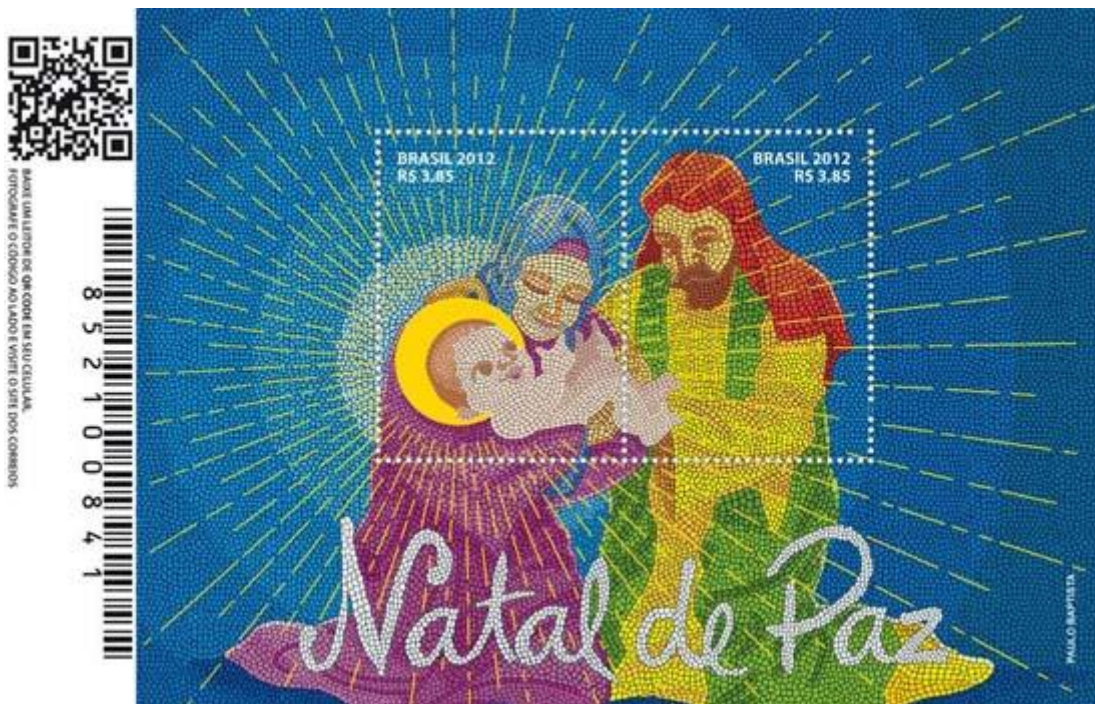

**17.10.2012, Natal 2012. Detalhes Técnicos – Selos:** Edital nº 16; Artes: Caixa com presentes: Míriam Guimarães e Coral: Jamille Costa Sallum; processo de impressão: ofsete; apresentação: Caixa com presentes: folha com 35 selos e Coral: folha com 35 selos; papel: Caixa com presentes e Coral: cuchê autoadesivo; valor facial: Caixa com presentes: 1º Porte Carta Comercial e Coral: 1º Porte Carta Não Comercial; tiragem: Caixa com presentes: 4.500.020 selos e Coral: 3.000.025 selos; área de desenho: Caixa com presentes e Coral: 33mm x 33mm; dimensões: Caixa com presentes: e Coral: 33mm x 33mm; picotagem: Caixa com presentes e Coral: semi-corte; locais de lançamento: em todas as DRs; impressão: Casa da Moeda do Brasil. **Detalhes Técnicos – Bloco:** Edital nº 16; Arte: Paulo Baptista; processo de impressão: ofsete; apresentação: bloco com 2 selos; papel: cuchê gomado; valor facial: R\$3,85 cada selo; tiragem: 150.000 blocos; área de desenho: 30mm x 40mm; dimensões do selo: 30mm x 40mm; dimensões do bloco: 137mm x 85mm; picotagem: 12 x 11,5; locais de lançamento: Aracaju/SE, Belém/PA, Belo Horizonte/MG, Boa Vista/RR, Brasília/DF, Cachoeira Paulista/SP, Campo Grande/MS, Canela/RS, Cuiabá/MT, Curitiba/PR, Fortaleza/CE, João Pessoa/PB, Macapá/AP, Maceió/AL, Manaus/AM, Natal/RN, Palmas/TO, Porto Velho/RO, Recife/PE, Rio Branco/AC, Rio de Janeiro/RJ, Salvador/BA, São José/SC, São José do Rio Preto/SP, São Luís/MA, São Paulo/SP, Teresina/PI, Trindade/GO e Vila Velha/ES; impressão: Casa da Moeda do Brasil.



**22.10.2012, Série Produtos e Serviços Postais: Banco Postal. Detalhes Técnicos:** Edital nº 1; Arte: Jessé Gusmão de Abreu; processo de impressão: rotogravura; apresentação: folha com 30 selos; papel: autoadesivo; valor facial: 1º Porte Carta Comercial; tiragem: ilimitada; área de desenho: 29mm x 21mm; dimensões do selo: 31mm x 25mm; picotagem: semicorte com a inscrição BR; local de lançamento: Brasília/DF; impressão: Casa da Moeda do Brasil.



**10.11.2012, 21ª LUBRAPEX – A Força da Língua Portuguesa – Jorge Amado. Detalhes técnicos-** Edital nº 18; arte: Fernando Lopes; processo de impressão: ofsete; apresentação: folha com 24 selos; papel: cuchê gomado; valor facial: R\$ 1,20; tiragem: 414.480 selos; área de desenho: 33mm x 33mm; dimensões do selo: 38mm x 38mm; picotagem: 11,5 x 11,5; locais de lançamento: Itabuna/BA, Salvador/BA, São José do Rio Preto/SP, São Paulo/SP; impressão: Casa da Moeda do Brasil.



\*ARGENTINA- 15.09.2012, Mal de Alzheimer (43). 29.09.2012, Festas Populares V (4 x \$3).



\*BÓSNIA E HERZEGOVINA – CORREIO EM MOSTAR- 10.09.2012, 100 anos da morte de Friar Nikola Simovic (1.00 BAM). 09.10.2012, Tesouro Etnológico – Sargija (0.20 BAM).



\*COLÔMBIA- 29.09.2012, Omar Rayo (3 x \$1.000).



\*COSTA RICA- 09.10.2012, AMÉRICA UPAEP 2012 – Mitos e Lendas (385 e 485 colones).



\*CROÁCIA- 01.10.2012, Locomotivas (2 x 7.10 HRK).



\*EQUADOR- 13.09.2012, Técnicas de construção (4 x US\$ 1.00). 17.09.2012, América UPAEP 2012 – Mitos e Lendas (2 x US\$ 2.00). 20.09.2012, 100 anos do nascimento de Nelson Estupiñán Bass (US\$ 2.00). 26.09.2012, 125 anos da Assinatura do Tratado de Amizade Equador-Alemanha (US\$ 0.50 e US\$ 2.00).



\*ESPAÑA- 17.09.2012, Moda Espanhola (4 x €0.85). 05.10.2012, EXFILNA 2012 (€2.90).



\*FAROÉ, ILHAS- 24.09.2012, Etiquetas de Franquia 2012 (4 x 6.50 DKK).



\*ISLÂNDIA- Dia do Selo - Escavações arqueológicas em Skriðuklaustur (ISK 565.00).



\*URUGUAI- 28.09.2012, Série América UPAEP 2012 – Mitos e Lendas (2 x \$12). 06.10.2012, MERCOSUL – Energias Alternativas (2 x \$12).

# CARIMBOS COMEMORATIVOS DO BRASIL



Centenário da Câmara de Vereadores  
**100 anos**  
 legislando com transparência  
 1912-2012  
 30.5 a 28.6.2012  
 Correios - Cláudio - MG





## NUMISMÁTICA



\***ALEMANHA**- 2012, 200 anos da publicação dos “Contos para as Crianças” dos Irmãos Grimm – Moeda de 10€ - versões em prata e cuproníquel.



\***ÁUSTRIA**- 2012, Série “Áustria por suas Crianças” – Estado de Styria – cidade de Graz e Estado de Caríntia – Falcoaria. Moedas de 10€ apresentada em cobre (130.00 peças), prata BU (40.000 peças) e prata Proof (30.000 peças).



\*COLÔMBIA- 2012, nova série de moedas: 50 pesos (material: aço recoberto de níquel; diâmetro: 17,00mm; peso: 2g), 100 pesos (material: aço recoberto de latão; diâmetro: 20,30mm; pesos: 3,34g), 200 pesos (material: cobre, zinco e níquel; diâmetro: 22,40mm; peso: 4,61mm), 500 pesos (material: cobre, zinco-alumínio e níquel; diâmetro: 23,70mm; peso: 7,14g) e 1000 pesos (material: cobre, zinco-alumínio e níquel; diâmetro: 26,70mm; peso: 9,95g).



\*IRLANDA- 2012, Livro de Kells – moeda de 230€ - material: Au; peso: 0,5g; diâmetro: 11mm; produção: 12.000 peças.



\***ITÁLIA**- 2012, 100 anos da morte de Giovanni Pascoli – Moeda de 2€ - produção: 2.000.000 peças.

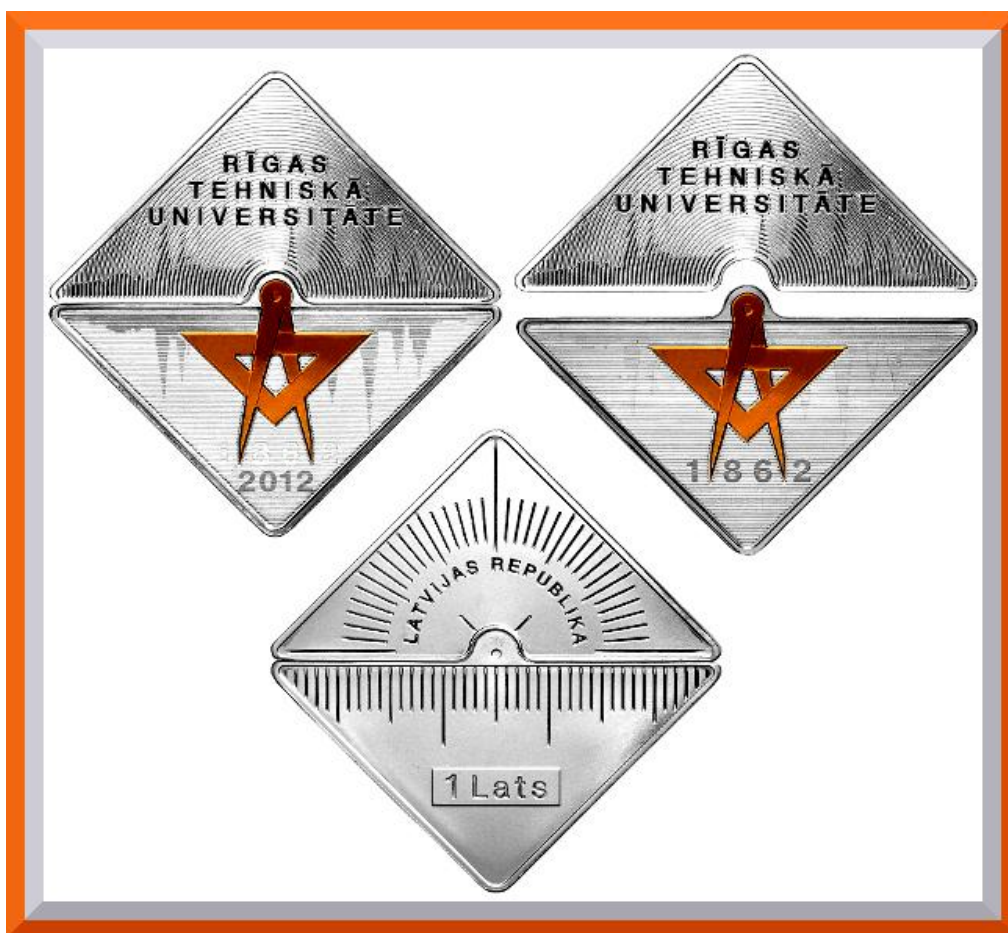

\***LETÔNIA**- 2012, 150 anos da Universidade Politécnica de Riga – moeda de 1 lats – quadrado formado por dois triângulos; a imagem, segundo o ângulo em que é vista, muda o ano que se reflete na parte inferior, de 1862 para 2012 – material: Ag 925/1000; dimensões: 32,00mm x 32,00mm.



\*NOVA ZELÂNDIA- 2012, “Hobbit” – materiais e valores faciais diversos.



\*UCRÂNIA- 2012, Série “Antigas Cidades da Ucrânia” – 500 anos da cidade de Chigirin – moeda de 5 hryvnia – material: alpaca; diâmetro: 35mm; peso: 16,54g; produção: 30.000 peças.



\*LÍBANO- 2012, nova cédula de 20.000 Libras.

## TELECARTOFILIA



\*BRASIL- OI - set/2012, 400 anos de são Luís/MA (100.000 cts). SERCOMTEL – 07/2012, Série “Em Londrina um orelhão sempre perto de você!” (10.000 cts).

## CARTOFILIA

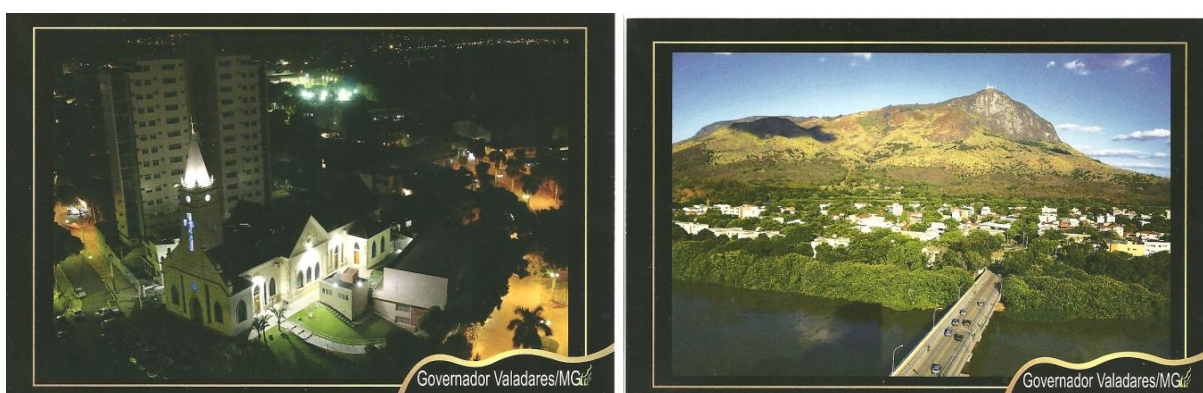

\*GOVERNADOR VALADARES/MG- Dois postais do Circuito Turístico Trilhas do Rio Doce focalizando a bela cidade mineira de Governador Valadares: Vista aérea noturna da Igreja Santo Antonio (Encantos de Minas – Ref. GV 066) e Vista aérea parcial da Ilha dos Araujos e, ao fundo, Pico de Ibitiruna (Encantas de Minas – Ref. GV 068). As fotos são do inspirado fotógrafo Sérgio Mourão. Agradecimento ao colaborador Vittorio Esposito pelos postais.



Lembrança de Florianópolis Capitania do Porto



Lembrança de Florianópolis Mercado Novo

**\*FLORIANÓPOLIS/SC-** Dois postais históricos da reproduzindo fotos do começo do século XX: Mercado Novo (estampa 259) e Capitania do Porto (estampa 258). Estes postais foram gentilmente enviados por Dr. Eduardo Schmitt, da Scmittstamps ([www.schmittstamps.com.br](http://www.schmittstamps.com.br)). No citado site encontrarão muitos outros postais, principalmente os que servirão de base para preparação de Postais Máximos. Nossos agradecimentos pela cortesia.



**\*CACHOEIRA PAULISTA/SP-** POSTAIS FILACAP editou estes postais especialmente para a “Semana Botelho Netto” – “Exposição Botelho Netto em Preto-e-Branco” (12 a 19.10.2012), promovida pela ACLA – Academia Cachoeirense de Letras e Artes, com fotos do conhecido fotógrafo cachoeirense José Botelho Netto (“Seu” Zizinho): Ipê Florido, 1976 (SP-CHP017) e Corrida de Canoas, 1971 (SP-CHP018).

## AUTÓGRAFOS

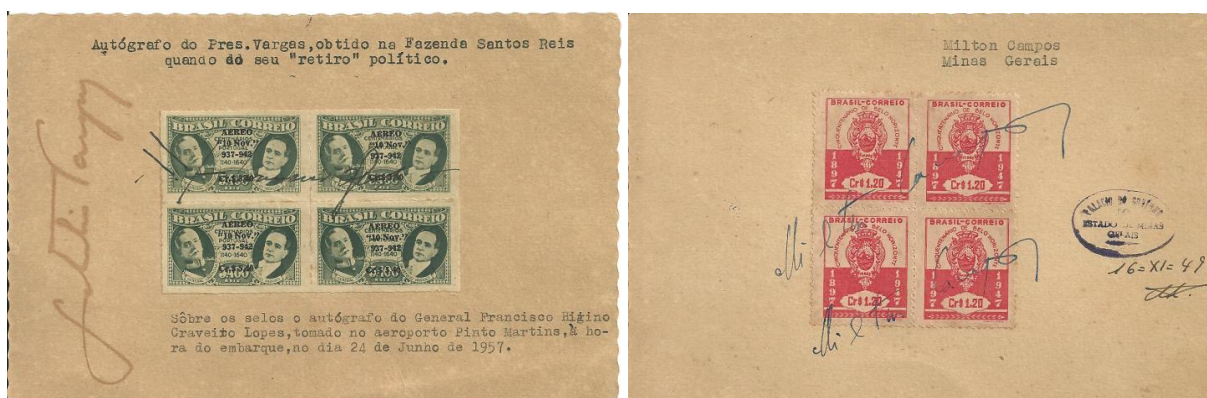

\***AUTÓGRAFOS E FILATELIA**- Mais duas peças da citada coleção, acervo da A. C. FILACAP. No primeiro cartão, autógrafos dos presidentes Getúlio Vargas (Brasil) e General Francisco Craveiro Lopes (Portugal). O segundo cartão traz o autógrafo de Milton Campos, então governador do estado de Minas Gerais.

## NOTÍCIAS E INFORMAÇÕES

\***BRASIL - PROGRAMA DAS EMISSÕES COMEMORATIVAS E ESPECIAIS PARA 2012** - O Ministério das Comunicações aprovou o Programa Anual de Emissões para 2013, cujos motivos seguem abaixo.

As emissões desses motivos serão distribuídas ao longo do ano e em breve os Correios divulgarão a Programação Filatélica de 2013, na qual constarão datas e locais dos lançamentos.

**Artes e Arquitetura:** - A História contada na Pedra: A Arte Rupestre na Amazônia.

**Cultura Popular:** - Ilê Axé Opô Ofunjá – Terreiro Histórico de Candomblé.

**Datas Comemorativas:** - Maçonaria no Brasil; - 350 Anos dos Correios.

**Esportes:** - Série Rumo à Copa 2014 e às Olimpíadas 2016; - Copa das Confederações 2013 – Brasil.

**Fauna:** - Formigas do Brasil: Saúvas, Tocandiras, Lavapés, Cortadeiras, Carnívoras.

**Flora:** - Buritis, sua Importância, Beleza e Utilidade.

**Natal:** - Natal 2013.

**Outros:** - Cemitérios Brasileiros; - Jornada Mundial da Juventude 2013.

**Personalidades:** - Centenário do Nascimento de Vinícius de Moraes.

**Preservação do Meio Ambiente:** - Ano Internacional da Cooperação pela Água.

**Série América:** - Luta contra a Discriminação.

**Série Mercosul:** - Internet – Redes Integradoras.

**Turismo:** - Marco Zero, Amapá: O Meio do Mundo.

**Série Relações Diplomáticas:** - Alemanha; - República Tcheca; - Geórgia; - Quênia.



# FILACAP

Ano 38

Nº 175

Setembro/2012

## Criação dos Cursos Jurídicos no Brasil

Reinaldo Jacob ([reinaldo.jacob@superig.com.br](mailto:reinaldo.jacob@superig.com.br))

Os cursos jurídicos no Brasil tiveram origem pelo Decreto Imperial (DIM), de 1º de agosto de 1825, dando origem a Lei do Império de 11 de agosto de 1827, que a Assembleia Geral do Império do Brasil decretou e o Chefe de Governo, Dom Pedro I, Imperador Constitucional, sancionou. Foi referenciada pelo Ministro Visconde de São Leopoldo que, como Deputado Federal, tanto havia se dedicado ao projeto da Fundação dos Cursos Jurídicos no Brasil.

A Lei do Império de 11 de agosto de 1827 que determinou a criação de dois cursos de Ciências Jurídicas e Sociais no Brasil, introduziu regulamento e estatuto para o curso jurídico, dispôs sobre o Título (grau) de doutor para advogado e constituiu a pedra fundamental que criou os cursos jurídicos no Brasil. Não houve lei posterior que a revogasse.

Essa lei representou o marco inicial do ensino superior no Brasil e o despertar da consciência nacional no campo da cultura.

Muitos perguntam se o advogado possui o título de doutor. A Lei do Império criou o curso e em seu bojo afirmou que os acadêmicos que terminassem o curso de Direito seriam bacharéis. O título de Doutor seria destinado aos habilitados nos estatutos futuros. Acrescenta que somente Doutores poderiam ser professores. Assim, tendo o acadêmico completado seu curso de direito, sido aprovado e estando habilitado pelo Estatuto competente, teria o Título de Doutor. Título este que não se confunde com o estabelecido pela Lei n.º 9.394/96 (Diretrizes e Bases da Educação), aferido e concedido pelas Universidades aos acadêmicos em geral. Para uma pessoa com nível universitário ser considerada doutora, deverá elaborar, defender e ter aprovada, dentro das regras acadêmicas e monográficas, uma tese inédita.

Foram criadas duas faculdades de ciências jurídicas e sociais no Brasil, uma da cidade de São Paulo (As Arcadas como é conhecida, com início das atividades no dia 1º de março de 1828 no mosteiro de São Francisco), e a segunda, na cidade de Olinda (instalada

no dia 15 de maio de 1928 no mosteiro de São Bento), transferida posteriormente para Recife, que, além de lecionar as disciplinas que determinava o Decreto Imperial, destinava-se, principalmente, formar governantes e administradores públicos.

Necessário para consolidar a independência da nova Nação, fundamental para a consolidação do Império no Brasil, os estudos das Ciências Jurídicas e Sociais permitiram a elaboração das leis de estruturação do Estado e a implantação de uma nova ordem, em harmonia com a vida e os sentimentos dos brasileiros.

Na filatelia o centenário da criação dos cursos jurídicos no Brasil foi comemorado com o lançamento de dois selos em 11 de agosto de 1927 (RHM C-19 e C-20). O sesquicentenário da criação dos cursos jurídicos foi comemorado com o lançamento de um selo em 11 de agosto de 1977 (RHM C-998). Interessante que esse selo do sesquicentenário apresenta parte do Decreto Imperial que criou os cursos jurídicos no Brasil. Por sinal, esse selo é o único nesse sentido, em apresentar parte da lei no gráfico do selo.

Além dos selos da criação dos cursos jurídicos, existem outros quatro selos que foram lançados dentro deste tema: em 04.07.1936, Primeiro Congresso Nacional de Direito Judiciário (C-110); em 13.08.1943, 2ª Conferência Interamericana de Advogados (A-51); em 30.08.1943, Centenário do Instituto dos Advogados Brasileiros (C-184) e, em 11.08.1994, 150 anos do Instituto dos Advogados Brasileiros (C-1910).



**Junte-se a nós. Solicite hoje mesmo sua assinatura.**



Caixa Postal 06  
Cachoeira Paulista/SP  
12630-970 BRASIL

[ac.filacap@uol.com.br](mailto:ac.filacap@uol.com.br)  
[www.filacap.com.br](http://www.filacap.com.br)  
[www.acfilacap.com.br](http://www.acfilacap.com.br)

**FILACAP 175-** Já em circulação mais uma edição do jornal FILACAP. Destacamos os artigos de Reinaldo Jacob (Criação dos Cursos Jurídicos no Brasil), Agnaldo de Souza Gabriel (Explorando a concordância de tema em um máximo postal), Dênis Forte (A Chapa Quebrada do 100 Réis Percê), Lourierdes Fiuza dos Santos ( Coleção Temática – Preparação de texto), José Carlos Daltozo (Um comediante que lotava os cinemas), Rodrigo de Oliveira Leite (Legislação Numismática do Brasil Colonial – 1500-1700), além de informações sobre Encontros, Exposições, Novidades da Filatelia, Numismática, Telegartofilia, etc. Se você ainda não é assinante deste jornal, solicite informações e um exemplar das edições anteriores para seu conhecimento para: [filacap@bol.com.br](mailto:filacap@bol.com.br).



convite

O diretor regional dos Correios São Paulo Interior, Joseph de Faro Valença, e o diretor presidente da Rede Vida de Televisão, João Monteiro de Barros Filho, convidam para a solenidade de lançamento dos selos postais comemorativos "Natal 2012".

Data: 17 de outubro de 2012 – quarta-feira  
Horário: 18h30  
Local: Santuário da Vida – Rede Vida de Televisão  
Rua Geraldina Verônica Batista de Camargo, 400  
Jardim Yolanda  
São José do Rio Preto – SP

Confirmar presença até 16/10 pelos telefones (17) 3203-1037, com Favarão,  
ou (17) 3203-1041, com Paulo.



## EXPOSIÇÃO DE SELOS COMEMORA O DIA MUNDIAL DOS CORREIOS



Começou dia 9 de outubro, no hall de entrada do Ministério das Comunicações, em Brasília/DF, a Mostra Filatélica Selos e Tecnologia, realizada em comemoração ao Dia Mundial dos Correios. Os visitantes terão oportunidade de conhecer a evolução tecnológica da fabricação de selos no Brasil. A exposição ficará aberta até o dia 23 de outubro. Neste ano, o Dia Mundial dos Correios, 9 de outubro, coincide com a realização do 25º Congresso da UPU, que acontece em Doha, no Catar. A exposição mostrará a evolução tecnológica dos selos no Brasil, com os primeiros selos coloridos de 1854. O primeiro selo postal adesivo do mundo é 1840, fabricado pelo correio inglês e chamado de Penny Black, pois criava a taxa única de um penny para cada correspondência, independente da distância a percorrer. Na mostra haverá o selo editado pelos Correios do Brasil em 1990, em comemoração aos 150 anos do Penny Black. O Brasil foi o segundo País do mundo e primeiro nas Américas a adotar o selo postal como comprovante do pagamento antecipado da correspondência. Segundo os Correios, o País deve seu pioneirismo a Dom Pedro II, que viu no selo inglês uma conquista que marcaria de forma definitiva os correios do mundo. Dessa forma, no ano de 1843 entrou em circulação a primeira emissão postal brasileira, composta por três selos nos valores de 30, 60 e 90 réis, a emissão Olhos de Boi. Foram desenhados os algarismos indicativos do valor dos selos, em fundo neutro, sobre linhas onduladas e entrelaçadas, muito semelhante aos olhos de um boi. Também estará exposto o selo lançado em homenagem aos 150 anos da emissão do Olho de Boi, de 1993.

A exposição mostrará também a evolução tecnológica dos selos no Brasil, como os primeiros selos coloridos de 1854 e os primeiros selos picotados de 1866. Além disso, a mostra contará com o selo de criação do Ministério das Comunicações de 1967; o primeiro selo brasileiro com impressão holográfica, um processo revolucionário que permite impressão de imagens de três dimensões em superfícies planas, que foi o selo lançado em 1989, comemorativo à 20ª Bienal Internacional de São Paulo. Também fará parte da exposição a série de selos aromáticos, nos quais é possível sentir o aroma do elemento destacado no selo, como café ou rosas, por exemplo. O primeiro selo em tecido sintético, lançado em 2010 em homenagem aos 100 anos do clube de futebol paulista Corinthians, também será exposto.

**convite**

O diretor regional dos Correios São Paulo Interior, Joseph de Faro Valença, o presidente da A.A. Francana, Fahim Youssef Issa Neto, o presidente da Associação do Comércio e Indústria de Franca, Alexandre Carmo Jorge, e o presidente da Associação Filatélica de Franca, Fulgêncio Alves Taveira, convidam para a cerimônia de abertura do Encontro Filatélico da Alta Mogiana com lançamento do carimbo postal comemorativo de apresentação do selo personalizado "100 anos da A.A. Francana".

Data: 20 de outubro de 2012 – sábado  
Horário: 11 horas  
Local: Associação do Comércio e Indústria de Franca  
Rua Major Claudiano, 1907 - Centro  
Franca – SP



**CONVITE**  
**ENCONTRO FILATÉLICO**  
(Filatelia - Numismática - Cartofilia etc.)

Data: 17/10/2012  
Horário: 14h30 às 16h50  
Local: Ed. Sede Correios (Ag. Filatélica)  
Av. Jerônimo Monteiro, 310 - Centro - Vitória/ES

**Programação**  
14h30 - Abertura do Encontro  
14h45 - Café com prosa e momento para troca/venda/compra  
16h50 - Encerramento

Contatos: tel (27) 3331-2349  
email: [esfilatelica@correios.com.br](mailto:esfilatelica@correios.com.br)

*A Força da Língua Portuguesa*

Multicoolecionador**ES**

**CORREIOS**

**A DIRETORIA REGIONAL DOS  
CORREIOS DO PARANÁ TEM A HONRA  
DE CONVIDÁ-LO PARA O LANÇAMENTO  
OFICIAL DOS SELOS EMISSÃO  
COMEMORATIVA NATAL 2012.**

**DATA: 19/10/2012**  
**HORÁRIO: 17H**  
**LOCAL: AUDITÓRIO NOBRE - CARTEIRO  
OSVALDO TEIXEIRA.**  
**ED. SEDE DOS CORREIOS - RUA JOÃO  
NEGRÃO, 1251 - BLOCO II**

**APÓS O LANÇAMENTO SERÁ OFERECIDO UM  
COQUETEL PARA OS CONVIDADOS.**

## ENCONTROS

**9º Encontro Nacional de  
Filatelia, Numismática  
e Coleccionismo  
de Taquara/RS**

Aos  
Filatelistas, Numismatas,  
Colecionadores e  
Público em Geral

**19 e 20 de Outubro de 2012**  
(Sexta-Feira e Sábado)  
09 às 17h - Exposição de Diversas Coleções  
Rua Júlio de Castilhos, 2735  
Centro - Taquara/RS  
(Clube Comercial de Taquara)

**\*Dias 19 e 20.10.2012, Encontro de Multicoleccionismo de Taquara.** Organização: Clube Filatélico e Numismático de Taquara.

**\*20.10.2012, 29º ENCONTRO INTERNACIONAL DOS ENTUSIASTAS DA AVIAÇÃO 2012.** Local: Colégio Spinosa, Av. Cel. Francisco Júlio César Alfieri, 345 (altura do nº 1200 da Av. Ver. João de Luca/Cupecê), SÃO PAULO/SP. Organização: Clube do Manche em parceria cultural com o Colégio Spinosa. Horário: das 10h00 às 16h00. Encontro aberto ao público em geral, sem cobrança de ingresso. Mesinhas para os interessados em expor seus materiais. Informações: Denir – tel. 11.4227-4065; e-mail: [manchecard@cebinet.com.br](mailto:manchecard@cebinet.com.br).

# Encontro Nacional de Colecionadores - Brasília

A Associação Filatélica e Numismática de Brasília - AFNB tem a honra de convidá-los para participar do 5º Encontro Nacional de Colecionadores, em Brasília - DF



**Período:** 26 a 28 de outubro de 2012

**Local do evento:** Mercure Hotel - Asa Norte - Brasília (DF)

**Reservas de Mesas\*:**

Sr. Cleber Coimbra (61) 3272-3812

Sr. Luiz Borba (61) 3380-1807

Sr. Junior ou Sra. Lucicleide (61) 3327-3643 / 92198243

**Hospedagem \*\*:** mesmo local do evento

## 26/10 – Sexta Feira

08:00h – *Credenciamento dos participantes*

09:00h – *Abertura do Encontro e comercialização nas mesas*

12:00h – *Almoço Livre*

14:00h – *Reinício dos trabalhos*

19:00h – *Final das atividades do dia*

## 27/10 – Sábado

08:00h – *Abertura e reinício da comercialização nas mesas*

12:00h – *Almoço Livre*

14:00h – *Reinício dos trabalhos*

16:00h – *Leilão opcional*

18:00h – *Final das atividades do dia*

20:00h – *Jantar Festivo, por adesão*

## 28/10 – Domingo

08:00h – *Abertura e reinício da comercialização nas mesas*

12:00h – *Almoço Livre*

14:00h – *Reinício dos trabalhos*

18:00h – *Encerramento do Encontro*

\* Mesas de 1,40m x 0,70m - preço unitário R\$ 250,00

\*\* - condições single- 179,00 e duplo - 195,00 (todos com serviço de 5%) - telefone (61)3424-2499 (mencionar que é participante do evento). Prazos para garantir o valor da diária até 5 de outubro. Tarifa sujeito a disponibilidade.

**\*Dias 09 e 10.11.2012, Encontro de Colecionadores de Cartões Telefônicos, Selos, Moedas, Cédulas, Marcas de Cigarro e outros itens colecionáveis em São Paulo.** Local: Rua 24 de Maio, 247 – Sala 61, República, São Paulo/SP. Horário: das 09h00 às 18h00. Entrada franca. Informações: com Xavier – [xaviercolecoes@yahoo.com.br](mailto:xaviercolecoes@yahoo.com.br) – tels. 11-3223-3228/8044-8999 (Oi).

# **11º ENCONTRO INTERNACIONAL DE FILATELIA**

**16 A 18 DE NOVEMBRO DE 2012**

*O MAIOR EVENTO DE COMÉRCIO FILATÉLICO DA AMÉRICA DO SUL*

**STANDS DOS ASSOCIADOS DA A.B.C.F. ABERTOS AO PÚBLICO**

**DE 11 A 17 DE NOVEMBRO DE 09 ÀS 17 HORAS**

**(EXCETO DOMINGO - DIA 18 - DE 09 ÀS 16 HORAS)**



**ENTRADA FRANCA**

*VISITE TAMBÉM A*

**LUBRAPEX 2012**



**XXI EXPOSIÇÃO DE SELOS LUSO-BRASILEIRA**

*DE 10 A 18 DE NOVEMBRO DE 2012*

**PRÉDIO HISTÓRICO DOS CORREIOS**

**AV. SÃO JOÃO S/Nº - VALE DO ANHANGABAÚ - CENTRO  
SÃO PAULO - SP**

PROMOÇÃO



APOIO



\*De 16 a 18.11.2012, 11º ENCONTRO INTERNACIONAL DE FILATELIA. Local: Prédio Histórico dos Correios – Salão Bistrô, Vale do Anhangabaú, São Paulo/SP. Organização: Associação Brasileira de Comerciantes Filatélicos (ABCF). Horários: nos dias 16 e 17.11.2012, das 09h00 às 18h00 e no dia 18.11.2012, das 09h00 às 15h00. Maiores informações no site: [www.abcf.net.br](http://www.abcf.net.br).

\*Dias 23 e 24.11.2012, Encontro da Associação Brasileira de Numismática (ABN). Local: Hotel Novo Mundo, Praia do Flamengo 20, Rio de Janeiro/RJ.

\*De 29.11 a 01.12.2012, Congresso de Numismática da SNB. Informações: [www.snb.org.br](http://www.snb.org.br).

\*Dias 07 e 08.12.2012, Encontro de Colecionadores de Cartões Telefônicos, Selos, Moedas, Cédulas, Marcas de Cigarro e outros itens colecionáveis em São Paulo. Local: Rua 24 de Maio, 247 – Sala 61, República, São Paulo/SP. Horário: das 09h00 às 18h00. Entrada franca. Informações: com Xavier – [xaviercolecoes@yahoo.com.br](mailto:xaviercolecoes@yahoo.com.br) – tels. 11-3223-3228/8044-8999 (Oi).

\*Dia 08 e 08.06.2013, 9º ENCONTRO FILACAP DE COLECIONADORES. Local: Casa da Cultura de Lorena, Rua Viscondessa de Castro Lima, 10, Centro, Lorena/SP. Horário: das 09h00 às 17h00. Organização: Associação Cultural FILACAP e Clube Filatélico e Numismático de Lorena. Apoio: Prefeitura Municipal de Lorena, Lions Clube de Lorena, CORREIOS, Federação Brasileira de Filatelia (FEBRAF), Federação das Entidades Filatélicas do Estado de São Paulo (FEFIESP), Associação Brasileira de

Jornalistas Filatélicos (ABRAJOF) e Associação Brasileira dos comerciantes Filatélicos (ABCF). Informações: Maurício – tels. 12-3101-1558/9151-3659; e-mail: [filacap@bol.;com.br](mailto:filacap@bol.;com.br).

**ATENÇÃO:** Agradecemos o envio das comunicações sobre eventos para: [ac.filacap@gmail.com](mailto:ac.filacap@gmail.com).

## **EXPOSIÇÕES**

### **BRASIL**



**\*De 12 a 18.11.2012, LUBRAPEX 2012 – XXI Exposição Filatélica Luso-Brasileira.** Local: Prédio Histórico dos Correios, Av. São João, s/nº, Vale do Anhangabaú, São Paulo/SP. Informações: Comissão organizadora: [imprensa@fefiesp.com.br](mailto:imprensa@fefiesp.com.br). **Comissário Geral:** Reinaldo Jacob - [reinaldo.jacob@superig.com.br](mailto:reinaldo.jacob@superig.com.br); **Comissário para Portugal:** Vítor Jacinto, Av. Almirante Reia, 70 – 3º Esq., 1150-020 Lisboa, PORTUGAL; **Comissário para Uruguai:** Francisco Barone, Maldonado 1215, 11500 Montevideo, Uruguay – [fcobarone@adinet.com.uy](mailto:fcobarone@adinet.com.uy).

1 - A inscrição deve ser efetuada por intermédio dos comissários estaduais ou do comissário geral, em formulário próprio, em 3 (três) vias, disponibilizado no site [www.abrafite.com.br/formulario\\_lubrapex12.htm](http://www.abrafite.com.br/formulario_lubrapex12.htm).

2 - Todas as inscrições devem estar, obrigatoriamente, acompanhadas por uma cópia da folha de plano (ou roteiro) da mesma.

3 - Os painéis expositores possuem 1,00 m X 1,20 m, com capacidade para exposição de 16 folhas de aproximadamente 22 cm X 29 cm.

4 - Taxa de Inscrição: R\$ 30,00 (€ 15,00), por painel expositor, a Classe de Um Quadro tem taxa de R\$ 50,00 (€ 25,00) e a Classe de Literatura Filatélica tem taxa de R\$ 30,00 (€ 15,00), sendo que as Classes de Filatelia Juvenil, Oficial e Especial estão isentas desta taxa.

5 - Forma de Pagamento: Cheque nominal e cruzado, em nome da Federação Brasileira de Filatelia (FEBRAF), o qual deve acompanhar a ficha de inscrição.

**6 - Prazos a serem atendidos:**

**Inscrição expositores: até 21 de setembro**

**Recebimento pelo Comissário Geral: até 24 de setembro**

**Confirmação: 27 de setembro**

**Recebimento das Participações:**

**Via Postal: até 08 de novembro**

**Montagem: 08 e 09 de novembro**

**Desmontagem: 18 de novembro**

7 - LUBRAPEX 2012

Caixa Postal 477

São Paulo – SP, CEP: 01031-970.

[www.abrafite.com.br/lubrapex\\_2012.htm](http://www.abrafite.com.br/lubrapex_2012.htm).

8 - A participação nas exposições nacionais e binacionais é fundamental, pois a classificação obtida nestas exposições é condição requerida para participação nas exposições internacionais.

9 - Podem concorrer nas Lubrapex as participações que:

a) tenham obtido anteriormente, em Exposições Nacionais ou Binacionais, no mínimo uma Medalha de Bronze Prateado ou

b) tenham obtido em Exposições Regionais no mínimo uma Medalha de Prata;

10- Para a Classe Filatelia Juvenil será considerada a idade do expositor no dia 1º de janeiro de 2012.

11 - Os jurados estarão à disposição dos expositores e do público dia 17 /11 das 09h00 às 11h30 e das 14h00 às 16h00.

12 - A LUBRAPEX 2012 estará aberta ao público diariamente, das 09h00 às 17h00, exceto no sábado, 17 de novembro, quando se encerrará às 16h00.

**Paralelo à LUBRAPEX 2012 estará sendo realizado, de 16 a 18.11.2012, no mesmo local, no Salão Bistrô, o Encontro Internacional de Filatelia promovido pela Associação Brasileira de Comerciantes Filatélicos (ABCF) com os seguintes horários: dias 16 e 17.11.2012 – das 09h00 às 18h00 e no dia 18.11.2012 - das 09h00 às 15h00. Maiores informações no site: [www.abcf.net.br](http://www.abcf.net.br).**



**\*De 08 a 12.06.2013, LORENA 2013 – Exposição Nacional de Filatelia Juvenil.** Local: Casa da Cultura de Lorena, Rua Viscondessa de Castro Lima, 10, Centro, Lorena/SP. Organização: Associação Cultural Filacap e Clube Filatélico e Numismático de Lorena. Apoios da Prefeitura Municipal de Lorena, da Diretoria Regional dos Correios SPI, da Associação Brasileira de Jornalistas Filatélicos (ABRAJOF), da Associação Brasileira de Filatelia Temática (ABRAFITE) e da Federação das Entidades Filatélicas do Estado de São Paulo (FEFIESP). Comissário: José Maurício do Prado, Caixa Postal 06, Cachoeira Paulista/SP, CEP: 12630-970; e-mail: [filacap@bol.com.br](mailto:filacap@bol.com.br). Regulamento e mais informações no blog: [www.lorenafilatelia.blogspot.com](http://www.lorenafilatelia.blogspot.com).



**\*08 A 13.11.2013, BRASILIANA 2013 – Exposição Filatélica Mundial.** Local: Rio de Janeiro/RJ. Comemorativa aos 350 Anos da criação dos Correios do Brasil e 170 Anos do lançamento dos selos Olhos-de-Boi. Organização: Empresa Brasileira de Correios e Telégrafos e FEBRAF. Acompanhe as



notícias da exposição pelos blogs: [www.brasiliana2013.blogspot.com](http://www.brasiliana2013.blogspot.com) (Português) e [www.brasiliana-2013.blogspot.com](http://www.brasiliana-2013.blogspot.com) (English). Também foi criado um CEP promocional para a BRASILIANA 2013. Assim todo tipo de correspondência para o Comitê Executivo pode ser endereçada simplesmente com as inscrições: **EXPOSIÇÃO FILATÉLICA MUNDIAL BRASILIANA 2013. RIO DE JANEIRO / RJ – BRASIL 21941-960.**

## EXTERIOR

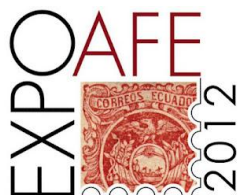

\*De 16.08 a 22.09.2012, EXPO AFE 2012 e de 17 a 22.09.2012, Primeira Exposição Filatélica do Pacífico Sul, Quito, Equador. Informações: [expoafe@gmail.com](mailto:expoafe@gmail.com) e [boletinafe@gmail.com](mailto:boletinafe@gmail.com). Regulamentos e mais informações no blog: <http://afe-filateliaecuador.blogspot.com.br>.



## Exposición Internacional de Filatelia

Mercosur extendido: Argentina, Bolivia, Brasil, Chile, Paraguay y Uruguay

- 27 de noviembre al 1º de diciembre de 2012 -

Centro Cultural Yaganes, Ciudad de Rio Grande, Prov. Tierra del Fuego, República Argentina

\*27.11 a 01.12.2012, **Exposição RIO GRANDE 2012 (Mercosur)**. Exposição Internacional com participação dos países do Mercosul estendido: Argentina, Bolívia, Brasil, Chile, Paraguai e Uruguai. Organização: Sociedade de Filatelia y Numismática de Rio Grande (Tierra Del Fuego), Argentina. Patrocínio: Federación Argentina de Entidades Filatélicas (FAEF). Local: Centro Cultural Yaganes, Av. Manuel Belgrano com Florentino Ameghino, Rio Grande, Argentina. Classes de competição: todas as classes reconhecidas pela FIP e pela FIAF, inclusive a Um Quadro. Comissário Geral: Sr. Alejandro Argüello ([stamps@filateliarguello.com.ar](mailto:stamps@filateliarguello.com.ar)). Comissário para o Brasil: Sr. Luiz Paulo R. Cunha ([luparoc@bol.com.br](mailto:luparoc@bol.com.br)).



Centenary of  
Kangaroo Stamps

\*De 10 a 15.05.2013, **AUSTRALIA 2013 Stamp Exhibition** – Exposição Mundial FIP em comemoração ao centenário dos primeiros selos da emissão canguru. Local: Royal Exhibition Building Carlton, Melbourne, Austrália. Informações: [www.australia2013.com](http://www.australia2013.com). O Comissário para o Brasil é o Sr. Reinaldo Estevão Macedo, de Campinas/SP – e-mail: [reinaldo\\_macedo@uol.com.br](mailto:reinaldo_macedo@uol.com.br). **Inscrições Provisórias da Participação Brasileira – História Postal:** Peter Meyer – The long way to the Bull's Eysers; José Francisco de Paula Sobrinho – Postal History of Brazil: 1562-1889 e Ginaldo Bezerra daSilva – The French Postal Service from origins to 1848; **Filatelia Temática:** Demétrio Delizoicov Neto – A Notable Presence; Francisco Sérgio Marinho – The Games of Foxes; Reinaldo Estevão de Macedo – Rivers in Harness – Energy in Liberty; Carlos Henrique Silva – Microbes in Action; Luis Claudio Fritzen – The

Submarine e Luiz Paulo Rodrigues Cunha – The Wonderful World of Thematic Philately; **Filatelia Tradicional:** Marcos Chusyd – Casa da Moeda: 1881-1888 e Antonio Perez Peixoto – Southern Cross First Brazilian Republican Issue; **Aerofilatelia:** Wady Vidal – Air Mail Service in Brazil 1925-1945; **Open Class:** Luiz Paulo Rodrigues Cunha – Vamos a la Playa; **Um Quadro Temática:** Fábio Serra Flosi – Integrated Circuit – How it Changed the world; **Literatura:** Fábio Serra flosi – Articles on Philately; FEFIBRA – The Brazilian Philately Magazine e SPP – SPP Newsletter.



**\*De 02 a 14.08.2013, THAILAND 2013 World Stamp Exhibition** – Exposição Mundial FIP em comemoração aos 130 anos do selo postal tailandês e do estabelecimento do serviço postal na Tailândia. Local: Siam Paragon Shopping Complex, localizado na área comercial e de shopping de Bangkok. Estarão expostas coleções de todas as categorias FIP em 2.500 quadros expositores. Informações: [www.thailand2013.com](http://www.thailand2013.com). Comissário para o Brasil - Sr Carlos Dalmiro S. Soares, de Itajaí, SC; e-mail: [petrofilatelista@fastmail.net](mailto:petrofilatelista@fastmail.net).



**\*De 13 a 16.05.2015, LONDON 2015 EUROPHILEX** – Exposição Européia competitiva de Filatelia com aproximadamente 1.200 quadros. Local: The business Design Centre, Londres. Patrocínio FEPA com reconhecimento FIP. Informações: <http://london2015.net>; [contact@london2015.net](mailto:contact@london2015.net).



**\*De 22 a 29.05.16, NEW YORK 2016 - USA's Eleventh International Philatelic Exhibition – NY 2016**, em New York, Estados Unidos. Exposição mundial geral FIP; local: Jacob Javits Center. Informações: [www.ny2016.org](http://www.ny2016.org).

**ATENÇÃO:** Solicitamos aos organizadores de Encontros e Exposições, por favor, que nos enviem com antecedência informações sobre seus eventos.

## **ANÚNCIOS ECONÔMICOS – LITTLE ADVERTISEMENTS**

### **BRASIL**

**FALSOS POSTAIS DO BRASIL** - Compro para estudos as seguintes peças em envelopes, fragmentos ou isoladas: \* Peça Sanatório de Betim – MG, circulada em 1988/1989, com selos do Patrimônio Artístico Brasileiro RHM 648 - Convento de Olinda, e RHM 650 - Igreja de Niterói, e ou Comprovante de Franqueamento RHM 665 – Logotipo dos Correios. \* Peça com o selo RHM 845 – Carpinteiro, circulado em 2007/2008. Contatar com Celso Figueiredo no e-mail [cfigueiredvs@hotmail.com](mailto:cfigueiredvs@hotmail.com). FOL-113.

**\*CATÁLOGO – COMPRO CATÁLOGO DE SELLOS FAUNA 1990 – XXIII EDICIÓN (José Maria Vidal Torrens).** Pode ser também qualquer edição de qualquer ano (até cópia Xerox). **SR. ANTONIO CARLOS ANTUNES DE CASTRO (Fp), Avenida Brasil, 1.124 – Bairro Engenheiro Neiva, GUARATINGUETÁ/SP, 12521-000 BRASIL. Tel. 12-3132-5590. FOL-120.**

**\*STAMPS/SELLOS/SELOS-** I'm interested in Exchange **STAMPS** with worldwide. Estou interessado em permutas de **SELOS** com colegas do exterior. **SR. CARLOS ZEITUNE (Fp), Rua Joaquim Amélio, 188, CRUZEIRO/SP, 12705-520 BRASIL. L-Port.Espñ.Engl. FOL-117.**

**\*RIBEIRÃO PRETO –** Procuo carimbos datadores e comemorativos de **Ribeirão Preto/SP**, assim como Cartões-Postais antigos. Também troco Postais de Estádios. **E-mail: [mjavaroni@terra.com.br](mailto:mjavaroni@terra.com.br). FOL-112.**

**\*ARTIGOS FILATÉLICOS -** Preciso com urgência dos seguintes artigos: "Classificação das emissões de 1954-64, vultos célebres (ou bisneta)" artigo publicado em Filatelia 1970, no.5, Meyer, Rolf Harald, S.Paulo, Brasil e "Die Ausgaben Von 1954/66, Dez.1972" uns Korrespondenz uber diese ausgabe. Ponge, Helmut, Campinas, Brasil. Resposta para [j.coelhojf@yahoo.com.br](mailto:j.coelhojf@yahoo.com.br) ou Caixa Postal 301, JUIZ DE FORA/MG, CEP: 36001-970. FP-110.

**\*TENHO** interesse em adquirir ou trocar selos, carimbos comemorativos, FDCs e Cartas Circuladas dos seguintes temas: Maçonaria, Barcos a Vela dos séculos XIV a XIX (galeões, caravelas), Militarismo Brasileiro, Castelos da Europa; 2ª Guerra Mundial. **SR. JORGE PAULO KRIEGER (Fp), Caixa Postal 212, BRUSQUE/SC, 88353-970 BRASIL. L-Port.Engl. FOL-120.**

**\*EMILIO BASSOI JUNIOR (FP) –** Numismata, SOROCABA/SP. Tels. 15-3231-4073/3221-8010/8124-3326. **E-mail: [ebassoi@terra.com.br](mailto:ebassoi@terra.com.br). FOL-111.**

**\*FILATELISTA,** colecionador avançado de Brasil e moderado de Argentina, Espanha, França, Grécia e Portugal, deseja trocar selos novos do Brasil, 1x1, base RHM e também esses por novos ou usados dos países citados. **SR. ROGÉRIO COUTO TOURINHO (Fp), Rua Waldemar Falcão, 609/701, Brotas, SALVADOR/BA, 40295-010 BRASIL. L-Port.Engl.Espñ. FOL-111.**

**\*ASSOCIAÇÃO FILATÉLICA E NUMISMÁTICA DE BRASÍLIA –** Uma entidade a serviço do colecionador. Serviço de novidades. Vendas sob ofertas e boletim trimestral com artigos diversos e variado noticiário. Reuniões aos sábados das 14h00 às 17h00 na sede própria: SRTVN Quadra 702, Bloco "P", Edifício Brasília Rádio Center – Sobreloja 10, Brasília/DF, CEP: 70719-900. Correspondência: Caixa Postal 6.261, Agência W3-Norte – Quadra 508, Brasília/DF – CEP: 70740-971. **E-mail: [afnb@uol.com.br](mailto:afnb@uol.com.br). FOL-120.**

**ABRAFITE – ASSOCIAÇÃO BRASILEIRA DE FILATELIA TEMÁTICA –** Descubra o mundo da Filatelia Temática. Conheça o mais premiado website temático do Brasil. Associe-se e tenha um atendimento personalizado. Desde 1971 (mais de 40 anos). **ABRAFITE (Fp), Caixa Postal 2783, SÃO PAULO/SP, 01031-970 BRASIL. [www.abrafite.com.br](http://www.abrafite.com.br). FP-178.**

**\*REVOLUÇÃO CONSTITUCIONALISTA DE SÃO PAULO EM 1932 –** COMPRO: Cartas e Envelopes, Inteiros Postais, Cartões Postais, Documentos, etc. Enviar cópias escaneadas e/ou xerox. [fsmarinho@terra.com.br](mailto:fsmarinho@terra.com.br) e Fax: 61-3244-3635. **FOL-120.**

**\*VISITE “LORENA FILATELIA”** e conheça mais um pouco sobre o nobre hobby de colecionar selos: [www.lorenafilatelias.blogspot.com](http://www.lorenafilatelias.blogspot.com). FOL-130.

**\*COMPRO E VENDO** cédulas, moedas, selos, cartões telefônicos, fichários, folhas para cédulas e moedas. **SR. HÉLIO CÉSAR XAVIER (Fp)**, Rua 24 de Maio, 247 – Sala 61, Centro, SÃO PAULO/SP, 01041-001 BRASIL. Tels. 11-3223-3228/95385-3125 (Tim)/98044-8999 (Oi). E-mail; [xaviercolecoes@yahoo.com.br](mailto:xaviercolecoes@yahoo.com.br). Mercado Livre: [xaviermoedas2012](https://www.mercadolivre.com.br/xaviermoedas2012). L-Port. FOL-110.

**\*SOPHIPA - Sociedade Philatélica Paraense**, fundada em 09/07/1933 e reativada em 22/01/2011. - Sede: Trav. Vileta, 2766 - sala 101 - Belém-PA - CEP: 66.095-346 - tel: (091) 8245-5660. Reunião Mensal: todo 2º sábado do mês – 10h00 - com leilão presencial. Site com serviços para troca/venda de selos, exposições virtuais, artigos, mancolista, e rede social Sophipa. Site: [www.sophipa.com.br](http://www.sophipa.com.br). FOL-112.

**\*NOVOS FILATELISTAS** interessados em FDC's, envelopes e selos temáticos de cães e times de futebol (principalmente) internacionais. **JAIME VIDONHO – PAI E FILHO (Fp)**, Rua Boaventura da Silva, 1.251 – Aptº 102, BELÉM/PA, 66060-060 BRASIL. L-Port. FOL-113.

**\*ARCA - ASSOCIAÇÃO RESENDENSE DE CARTOFILIA** – Coleciono postais de Castelos e Monumentos. Troco e vendo postais. Cartas para: **ALBERTO M. POCELLI (Fp)**, Caixa Postal 82.230, RESENDE/RJ, 27542-970 BRASIL. FOL-109.

**\*FILATÉLICA BRASÍLIA** – Grande estoque de selos brasileiros. Compramos e vendemos do Olho-de-Boi até os mais recentes. Também temos diversas peças especiais, inclusive variedades. Podemos ajudá-lo em sua coleção, pois atendemos mancolistas de selos brasileiros de forma a obter, nas melhores condições possíveis, o que falta em sua coleção. **FILATÉLICA BRASÍLIA (Fp)**, Rua Frederico Tetzner Sobrinho, 92, Vila Cristóvão, LIMEIRA/SP, 13480-570 BRASIL. Tel.3039-8715/3704-3120/8112-3725. Fax: 19-3704-4670 Site: [www.filatelicabrasilia.com.br](http://www.filatelicabrasilia.com.br); e-mail: [filatelicabrasilia@gmail.com](mailto:filatelicabrasilia@gmail.com); [filatelicabrasilia@bol.com.br](mailto:filatelicabrasilia@bol.com.br). FOL-110.

**\*DESEJO** manter contato com colecionadores de **Cartões Postais de Estádios de Futebol** e amantes deste esporte de qualquer parte do Brasil ou do mundo. Escrever para: **JULIO MONTEIRO DA SILVA (Fp)**, Caixa Postal 32, PARNAMIRIM/RN, 59140-970 BRASIL. L-Port.Espñ. FOL-109.

**\*NUMISTAR – ANTIGUIDADES E NUMISMÁTICA – COMPRO E VENDO** pequenos objetos antigos em geral, moedas, medalhas, condecorações, cédulas, apólices, selos, álbuns de figurinhas, livros, documentos antigos, talheres, canivetes, navalhas, facas, espadas, boinas, quepes, cantis, vidros, latas, porcelanas, isqueiros, chaveiros, abotoaduras, botões antigos, pulseiras, cordões, alianças e anéis em ouro mesmo amassados, lapiseiras, canetas tinteiro e esferegráficas, rádios antigos, relógios de bolso ou parede - mesmo parados, fivelas, freios, bridões, estribos, esporas, marchetaria, militar em geral. **NUMISTAR (Fp)**, Caixa Postal 6029– CTA, SÃO JOSÉ DOS CAMPOS/SP, 12228-970 BRASIL. E-mail: [numisvale@ymail.com](mailto:numisvale@ymail.com); cel. 12-8117-0984. FOL-110.

**\*PROCURO:** envelopes circulados com selos comemorativos da década de 50 até 2000. Compro ou troco por selos da Itália, do Brasil ou do Vaticano. **SR. GIOVANNI TROTTA** – tel. 35-3622-0064. FOL-109.

**\*ACEITO DOAÇÕES** de cartões-postais, selos, correspondências antigas, calendários de boldo antigos, etc. Desejo troca de correspondência e de postais. **SR. LAURENTINO (Fp)**, Caixa Postal 26.843 – Av. Peri Ronchetti, 765, SÃO PAULO/SP, 02633-970 BRASIL. L´Port. FOL-109.

**\*LOJINHA PAULISTA (Fp)**, Rua 24 de Maio, 247 – 9º andar – Conj. 92 – Sala 2, SÃO PAULO/SP, República, 01041-001 – [www.lojinhapaulista.com.br](http://www.lojinhapaulista.com.br). Cartões Telefônicos, Selos, Cédulas, Moedas, etc. Tels. 11-3225-0837/8276-0021 (Tim)/6132-9997(Oi)/Nextel: 55\*649\*11819. FOL-109.

**\*TELECARTOFILIA-** Troco Cartões Telefônicos. SR. **GETÚLIO VIEIRA ALANO (Fp)**, Rua Tancredo Feijó, 435, Bairro Rio Branco, CAXIAS DO SUL/RS, 95097-590 BRASIL. L-Port. FOL-113.

**\*CARTOFILIA-** Troco cartões postais de pequenas cidades. SR. **DUILIO PANCIERI (Fp)**, Av. Brasil, 1.469, Bairro Maria das Graças, COLATINA/ES, 29705-011 BRASIL. L-Port. FOL-111.

**\*ACEITO** doações de selos postais, calendários de bolso, postais, cartões telefônicos usados para que possa iniciar minha coleção. SR. **DAIANA LUIZA DE FRANÇA (BR-3078)**, Rua Quinze de Novembro, 164 – Bairro dos Estados, CAMARAGIBE/PE, 54762-180 BRASIL. L-Port. FOL-108.

**\*SELLOS** – Deseo intercambio de sellos nuevos con coleccionistas de todo el mundo. Temas: Aviones y Barcos. Respondo siempre. SR. **JULIO CESAR VENTURA (BR-3088)**, Rua Marcelo Martin Vicente, 106, SANTOS/SP, 11085-560 BRASIL. L-Port.Espñ.Engl. FOL-108.

**\*PROCURO** peças filatélicas (inteiros postais, aerogramas, envelopes circulados, FDC, carimbos, fragmentos) – temas africanos e afro-americanos (escravidão, religião, música, dança, instrumentos musicais, artesanato, trajes etc.). SR. **LOURIERDES FIUZA DOS SANTOS (BR-2945)**, SHI/SUL – QI 21 – Conjunto 02 – Casa 07, Lago Sul, BRASÍLIA/DF, 71655-220 BRASIL. L-Port. FOL-108

**\*SELOS:** Argentina, Brasil, Costa Rica e Espanha; temáticas: Abelhas e Uva/Vinho. SR. **EDNAN DIAS NETO (BR-2041)**, Rua Major Martinho Mourão, 200 – Cascatinha, POÇOS DE CALDAS/MG, 37701-178 BRASIL. FOL-108.

**\*PROCURO** correspondentes nacionais e estrangeiros para troca de Selos e conversação e também leitores de Ficção Científica. SR. **AECIO SALVIANO T. DA ROCHA (BR-3087)**, Rua Nossa Senhora Aparecida, 151, GUARAÇÁ/SP, 16980-000 BRASIL. FOL-115.

## **CUBA**

**\*CORRESPONDÊNCIA** – Procuo amigos em todo o mundo, sem distinção de raça ou religião. Hobbies: postais, revistas, moedas e amizade. SR. **CARLOS ALBERTO PÉREZ ESPINO (Fp)**, Apartado 6487, Ciudad Habana, C. P. 10600 CUBA. L-Espñ.Ital.Port. FOL-108.

**\*SELLOS** – Deseo tener canje filatélico de todo el mundo. Desarrollo 15 temáticas diferentes, todas com sellos nuevos (mint). Siempre contesto com prontitud y seriedad. Escriba hoy mismo. SR. **JORGE DAVID FERIA GONZÁLEZ (Fp0)**, Calle 6ta. Nro. 301, Reparto Sueño, Santiago de Cuba, CP. 90900, CUBA. L-Port.Espñ. FOL-112.

**\*DESEO** sellos nuevos y series completas mint – temas: Fauna general, Flores, Olimpíadas, Barcos, Trenes, Puentes, Fútbol. Doy los mismos temas en mint de Cuba, África, Europa Del Este, Asia y América Latina.

DRA. CONCHA NAVARRO CORTÉS (Fp), Calle 43 N° 4219, Cienfuegos, C.P. 55100 CUBA. L-Espñ.Engl. FOL-110.

\*COLECCIONO Sellos, Mapas, Revistas. Deseo intercambiar correspondencia con toda América y el Caribe.  
SR. ROBERTO GÓMEZ-CORTÉS GÓMEZ (Fp), Calle 26, nº 2102, E/. 21 y 23, Jaruco, Prov. de Mayabeque, C.P. 32800 CUBA. L-Espñ. FOL-108.

## INDONESIA

\*LOOKING for dealers/ collectors to exchange or trade.

Offer Indonesia & Related area stamp block mini sheet first day cover (1949-2012)Asia Pacific Thematic.

Looking for Brasil and Other South American and Worldwide thematic. Interested, please further contact

first via e-mail. HERMAN SANTOSO (Fp), PFI, KfJ Jakarta, JL. Pos no 2, 10710 Jakarta, INDONESIA. E-mails:

[herstamp@rad.net.id](mailto:herstamp@rad.net.id); [hsantoso001@yahoo.com](mailto:hsantoso001@yahoo.com).

## ITALY

\*QUINTAVALLE ALBERTO – Exchange 100x100 postage stamps – Armenia, Austria, Belgium. Czechoslovakia, France, Israel, Great Britain, Gibraltar, Germany, Hungary. Nuovi al facciale + spese Raccomandate. QUINTAVALLE A. & M. (Fp), Via Dei Mille n. 18, 35141 Padova (PD), ITALIA. FOL-130.

## PAKISTAN

Exchange M/U Postage/Revenue Stamps Postally Used Cover/Stationery,FFC/Thematic Covers

Pakistan & W/W. Contact First by Email: [philco.1959@hotmail.com](mailto:philco.1959@hotmail.com) . FOL-112.

## SOUTH AFRICA

\*COLECCIONADOR DE CÉDULAS interessa-se por permutas com todo o mundo. Oferece outros materiais em troca de cédulas. SR. FERNANDO MANUEL DOS SANTOS (Fp), 14 Riley Road, Albemarle 1401, SOUTH AFRICA. L-Port. FP-108.

**ATENÇÃO:** o site <http://ac.filacap.sites.uol.com.br> foi encerrado. Breve novo site: [www.acfilacap.com.br](http://www.acfilacap.com.br).

**TODOS RECADOS** publicados neste espaço são de assinantes e colaboradores do jornal FILACAP. Visite também o site: [www.filacap.com.br](http://www.filacap.com.br). LEIA E ASSINE o jornal FILACAP. Apenas R\$ 25,00 por ano – 4 edições. Ficha para assinatura em nosso site: [www.filacap.com.br](http://www.filacap.com.br). E-mail: [filacap@bol.com.br](mailto:filacap@bol.com.br).

 <b>Vierteljährliches Magazin für Sammler.</b> • Nächste Ausgabe mit Ihrer Anzeige bis zu 30 Worten: US\$ 5 / € 3 / 3 IRC's. • Jahres-Abonnement (4 Ausgaben mit Ihrer Anzeigen): US\$ 15 / € 10 / 10 IRC's. • Einzelheft: US\$ 2 / € 1 / 1 IRC. • Schreiben Sie auf Englisch, Französisch, Spanisch, oder Portugiesisch an die Adresse: FILACAP CAIXA POSTAL 6 CACHOEIRA PAULISTA/SP 12630-970 BRASIL <a href="http://www.acfilacap.com.br">www.acfilacap.com.br</a> <a href="http://www.filacap.com.br">www.filacap.com.br</a> <a href="mailto:filacap@bol.com.br">filacap@bol.com.br</a>	 <b>Publication Trimestrielle pour Collectionneurs.</b> • Prochain numéro avec votre petit annonce (30 mots): US\$ 5 / € 3 / 3 IRC's. • Abonnement annuel (4 numéros + 4 annonces): US\$ 15 / € 10 / 10 IRC's. • Numéro seul: US\$ 2 / € 1 / 1 IRC. • Ecrivez en Français, Anglais, Espagnol, ou Portugais à: FILACAP CAIXA POSTAL 6 CACHOEIRA PAULISTA/SP 12630-970 BRASIL <a href="http://www.acfilacap.com.br">www.acfilacap.com.br</a> <a href="http://www.filacap.com.br">www.filacap.com.br</a> <a href="mailto:filacap@bol.com.br">filacap@bol.com.br</a>
--	--

**APOIO CULTURAL**



[www.filatelicavidal.com.br](http://www.filatelicavidal.com.br)

SELOS, BLOCOS, FDC, MÁXIMOS POSTAIS, QUADRAS  
CBC E CPD - BRASIL E EXTERIOR

MATERIAL FILATÉLICO: ÁLBUNS, CLASSIFICADORES,  
PINÇAS, LUPA, PROTETORES  
[cliente@filatelicavidal.com.br](mailto:cliente@filatelicavidal.com.br)

SEPS 712/912 - Conj.B - Bl. 1 - Sala 321 - Asa Sul - Brasília/DF - 70390-125  
Fone: (61) 8420-0010 (agendar horário)

**Emilio Bassoi Junior**  
Numismata  
Tels.: (15) 3231-4073 / 3221-8010 / 8124-3326  
[ebassoi@terra.com.br](mailto:ebassoi@terra.com.br)  
Sorocaba/SP