



Caixa Postal 06, Cachoeira Paulista/SP, 12630-970 BRASIL

Site: [www.filacap.com.br](http://www.filacap.com.br). E-mail: [ac.filacap@gmail.com](mailto:ac.filacap@gmail.com)

Boletim Eletrônico nº 117 – 25.01.2013

25 de janeiro – DIA DO CARTEIRO

## FILATELIA



\*CANADÁ- 08.01.2013, Ano Novo Lunar: Ano da Cobra (\$ 0.83; bloco, \$1.80 + \$1.85). 14.01.2013, Orgulho Canadense (minifolha, \$

3.15).

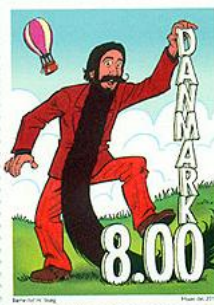

L 462



\*DINAMARCA- 02.01.2013, Rainha Margrethe II (12.50 e 14.50 DKK). 07.01.2013, a) Peixes (6.00, 8.00, 12.50 e 14.50); b) TV Infantil (2 x 8.00 DKK).

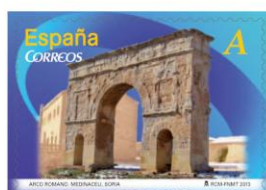
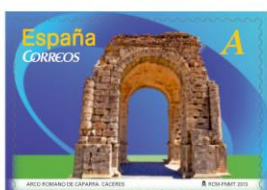

\*ESPANHA- 02.01.2013, Arcos e Portas Monumentais 2013 (8 x porte A).

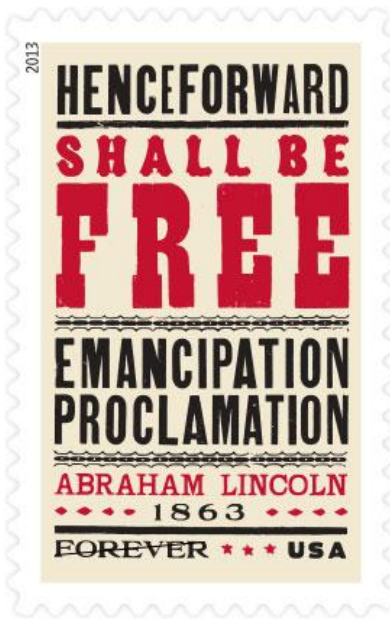

\*ESTADOS UNIDOS DA AMÉRICA- 01.01.2013, 150 anos da Proclamação da Emancipação (porte Forever=45c). 14.01.2013, Caleidoscópio – Flores (4 x 46c). 16.01.2013, Ano Novo Lunar – Ano da Cobra (porte Forever=45c).



\*GIBRALTAR- 30.01.2013, Ano da Cobra (42p e £ 1).



\*GROENLÂNDIA- 14.01.2013, a) Arte Contemporânea VII (0.50, 2.00 e 40.50 DKK); b) Europa – Veículos postais contemporâneos (10.50 e 11.50 DKK); c) Mineração groenlandesa IV (38.00 e 49.00 DKK); d) Valor adicional – MIBB (9.00 + 0.50 DKK).



\*FILIPINAS- 28.11.2013, Série Lendas e Folclore Filipinos: Bernardo Carpio ( 7PHP). 07.12.2012, 75 anos da Lepanto Consolidated Mining Corporation (2 x 7 PHP).



\*FINLÂNDIA- 21.01.2013, Valentine's Day (minifolha, 6 x 1 LKKL).

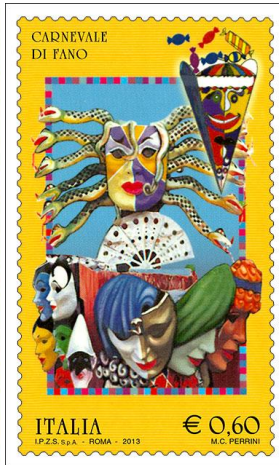
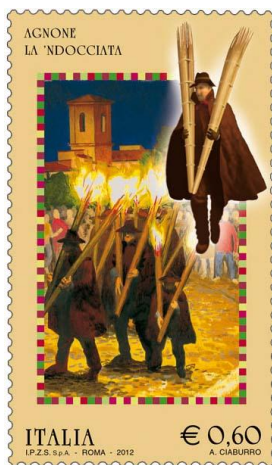

\*ITÁLIA- 07.12.2012, Folclore Italiano: "La 'Ndocciata di Agnone" (€ 0.60). 10.12.2012, Prêmio Nobel da Paz 2012 para a União Europeia (€ 0.75). 12.01.2013, Carnaval de Fano (€ 0.60).



\*JERSEY- 08.01.2013, Floresta e Natureza (45p, 55p, 60p, 68p, 80p e 88p).



\*LITUÂNIA- 25.10.2012, a) Pontes Ferroviárias – emissão conjunta com Estônia e Letônia (3 x 4 Lt); b) Ponte Ferroviária Lyduvenai (8 Lt). 05.01.2013, 600 anos do batismo e estabelecimento da diocese de Samogícia (2.45Lt). 19.01.2013, reserva da Biosfera de Zuvintas (3 x 3 Lt).



\*MÔNACO- 02.01.2013, a) 150 anos do nascimento de Pierre Coubertin (€ 2.55); b) Festival Internacional do Circo de Monte-Carlo 2013.



\*NOVA ZELÂNDIA- 09.01.2013, Ano da Cobra (70c, \$1.40, \$1.90 e \$2.40).

## NUMISMÁTICA



**\*ARMÊNIA-** 2013, a) 125 anos do nascimento de Vahram Papazyan – moeda de 10.000 dram – material: Ouro 900/1000; qualidade: proof; diâmetro: 22,0mm; peso: 8,6g; produção: 1.000 peças. b) 150 anos do nascimento de Stepan Aghajanian – moeda de 100 dram – material: Prata 925/1000; qualidade: brilhante não-circulada; dimensões: 28,0mm x 40,0mm; peso: 28,28g; produção: 500 peças.



**\*CHINA-** 2013, Ano da Cobra – moeda de Um Yuan.



\*LITUÂNIA- 2013, 150 anos da Revolta de 1863-1864 – moeda de 50 Lt – material: Prata 925/1000; qualidade: proof; diâmetro: 38,61mm; peso: 28,28g; produção: 3.000 peças.



\*REINO UNIDO- 2013, 350 anos do Guinéu de Ouro (ilustração menor) – moeda de £ 2.



## Características del billete

(En ambos lados del billete)



### 1. ELEMENTO ÓPTICO VARIABLE

Es la principal característica de seguridad del billete en sustrato de polímero, se encuentra en la parte inferior izquierda sobre el número de serie. Tiene aspecto de una ventana transparente con opacidades diversas



### 3. REGISTRO PERFECTO:

Las siglas BCP que se encuentran en la parte superior derecha del billete.



### 2. VENTANA TRANSPARENTE con relieve en seco de 5.000.



### 4. IMAGEN SOMBREADA

Las siglas BCP verticales localizadas en la parte inferior derecha.

\*PARAGUAI- 14.01.2013, Cédula de 5.000 Guaranís – polímero (Fonte: ABC Color).

## TELECARTOFILIA



\*TAILÂNDIA- 2013, Leão – 200 Baht, Panda – 300 Baht e Urso – 500 Baht.



\*ESPANHA- 2012, Castelos Históricos: Manzanares El Real, Madrid - € 5 (217.010 cts).

## CARTOFILIA



Maria Fumaça – Central do Brasil (1979/82)



Pontilhão da E. F. C. B. (1979/82)



Estação da E. F. C. B. e ponte sobre o Rio Paraíba (1979/82)



Estação da Estrada de Ferro Central do Brasil (1979/82)

\*POSTAIS DO BRASIL- Cachoeira Paulista/SP em alguns postais de tema ferroviário editados pela Fundação Padre Anchieta (Secretaria de Estado da Cultura). Nesta época (1979/82) foram editados postais para diversas cidades do estado de São Paulo. Estamos à procura destes postais para o acervo da A. C. FILACAP, principalmente os referentes a cidades do Vale do Paraíba.

## NOTÍCIAS E INFORMAÇÕES

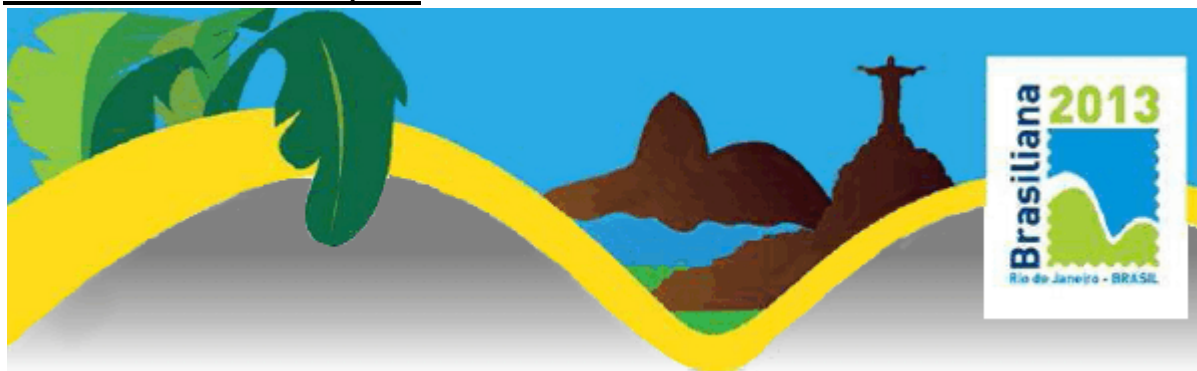

### ATENÇÃO SENHORES EXPOSITORES:

Prazos a serem cumpridos e informações importantes:

- Entrega do formulário de inscrição até 28 de fevereiro de 2013, junto com a folha de apresentação;
- Aceitação ou rejeição da inscrição pela CO até 30 de abril de 2013;
- Pagamento da inscrição até 31 de julho de 2013;
- Taxa de inscrição, conforme art. 9º do regulamento particular (IREX), transcrito abaixo:

Artigo 9º - Taxa de Participação

9.1 Não há nenhuma taxa para coleções não-competitiva de classe.

9.2 A taxa por Classes de Competição (exceto a classe 10, 11 e 12) é US\$ 50,00 por quadro.

9.3 A taxa de participação de Literatura Filatélica (Classe 11) é US \$ 50,00 por inscrição.

9.4 A taxa de participação para apresentar um quadro-(Classe 12) é US\$ 70,00 por inscrição.

9.5 Não há taxa de Filatelia Juvenil (classe 10).

Mais informações com o Sr. Reinaldo Jacob, comissário para o Brasil ([reinaldo.jacob@superig.com.br](mailto:reinaldo.jacob@superig.com.br)).

### Brasiliana 2013 tem 70 países confirmados

Até o momento, 70 países – entre eles o Brasil – já confirmaram participação na Brasiliana 2013, exposição mundial que acontecerá de 19 a 25 de novembro no Píer Mauá, no Rio de Janeiro (RJ). Todas as categorias expositivas da FIP (Federação Internacional de Filatelia) estarão em concurso e estima-se que a exposição tenha cerca de 3200 facas expositivas. Para ter acesso aos Regulamentos Individuais da exposição (IREX), bem como aos formulários de inscrição e outras informações sobre a Brasiliana 2013 acesse [www.brasiliana2013.blogspot.com.br](http://www.brasiliana2013.blogspot.com.br).



**\*CATÁLOGO MICHEL JUNIOR 2013 (ALEMANHA)** – Com aproximadamente 600 páginas, cerca de 7.200 ilustrações a cores e mais de 32.000 cotações de preço, o catálogo traz os selos da antiga Alemanha, Império alemão, escritórios no exterior e colônias, ocupações de 1914/18 e 1939/45, Sarre, danzig, Niemen, Boêmia e Morávia, Sudetos, Zonas Militares, RDA, Berlim (oeste), República Federal da Alemanha e outros territórios relacionados com a Alemanha. Esta edição traz novas cotações de preços, FDCs e muitas novidades para os interessados nos selos alemães. Agradecemos à editora a gentileza no envio de exemplar. Maiores informações no site [www.michel.de](http://www.michel.de) ou diretamente com os editores: SCHWANEBERGER VERLAG GMBH (Fp), Ohmstraße 185716 Unterschleissheim, Alemanha; tel. +49 89 32 39 3-0 2 / Fax: +49 89 32 32 40 2; Email: [sekretariat1@michel.de](mailto:sekretariat1@michel.de).

## ENCONTROS

**\*Dia 25 e 26.01.2013, Encontro de Multicoleccionismo de Belo Horizonte – MG.** Horário: das 10h00 as 20h00. Local: Cobertura do Hotel Habitar - Rua Espírito Santo 127 - Belo Horizonte/ MG. Contatos: Xavier 11-3223-3228; Marcelão (Marcelcart) 41-3667-9849 - TIM 41-9927-7034; Wubert Martinez (Lojinha Paulista) 11-96132-9997 (OI); Nascimento 11-98713-2289.

**\*22.02.2013, Associação Brasileira de Numismática.** Local: Rio de Janeiro/RJ.

**\*De 28.02 a 02.03.2013, Sociedade Numismática Brasileira.** Local: São Paulo/SP

**\*De 08 a 10.03.2013, Encontro de Multi-Colecionismo em Juiz de Fora - MG.** Organização: Sociedade Filatélica de Juiz de Fora. Contato: Sérvulo Nunes - Telefone: **32 - 3217-0537** - E.mail: [filateliaservulo@gmail.com](mailto:filateliaservulo@gmail.com). Clube de Colecionadores de Juiz de Fora - Contato: Waltencir Costa - Telefone: 32 - 9138-0431 - E.mail: [clubecojufo@yahoo.com.br](mailto:clubecojufo@yahoo.com.br).



**3º ENCONTRO DE MULTICOLECIONISMO DE NATAL-RN.**

DIAS 15,16 E 17 DE MARÇO DE 2013.  
LOCAL: PRAIAMAR NATAL-HOTEL E CONVENTION.  
RUA: FRANCISCO GURGEL, 33-PONTA NEGRA, NATAL-RN.  
RESERVAS DIRETAMENTE NO HOTEL PELO TELEFONE  
(84)3219-2230 OU PELO SITE [www.praiamarnatal.com.br](http://www.praiamarnatal.com.br)

PREÇO DA MESA: R\$ 280,00  
RIVALDO DANTAS: (84) 8802-0354/9931-9814 OU CAMILLA BARBOSA (84)  
3206-5880/8802-0351.  
HOSPEDAGEM:  
MESMO LOCAL DO EVENTO, CONDIÇÕES SINGLE-R\$ 159,00- DUPLO-  
R\$ 189,00 E TRIPLO-R\$ 249,00.  
“ CONTAMOS COM A SUA PRESENÇA”

**\*De 15.03 a 17.03.2013, Encontro de Multicoleccionismo de Natal.** Local: Natal/RN.

**\*De 28 a 30.03.2013, Sociedade Gaucha de Numismática.** Local: Porto Alegre/RS.

**\*Dias 05 e 06.04.2013, Sociedade Paranaense de Numismática.** Local: Curitiba/PR.

**\*De 25 a 28.04.2013, Sociedade Filatélica e Numismática de João Pessoa.** Local: João Pessoa/PB.

**\*Dia 03.05.2013, Associação Brasileira de Numismática.** Local: Rio de Janeiro/RJ.

**\*De 16 a 18.05.2013, Sociedade Numismática Brasileira.** Local; São Paulo/SP.



**\*Dias 01 e 02.06.2013, Encontro Sul Brasileiro de Colecionadores.** Local: Timbó/SC. Organização: Associação Filatélica e Numismática Timboense. Para reservas de mesas, entre em contato com o Sr. Gebauer, pelo telefone 47-9905.6765 ou email [wgebauer@terra.com.br](mailto:wgebauer@terra.com.br).

**\*Dia 08 e 09.06.2013, 9º ENCONTRO FILACAP DE COLECIONADORES.** Local: Casa da Cultura de Lorena, Rua Viscondessa de Castro Lima, 10, Centro, Lorena/SP. Horário: das 09h00 às 17h00. Organização: Associação Cultural FILACAP e Clube Filatélico e Numismático de Lorena. Apoio: Prefeitura Municipal de Lorena, Lions Clube de Lorena, CORREIOS, Federação Brasileira de Filatelia (FEBRAF), Federação das Entidades Filatélicas do Estado de São Paulo (FEFIESP), Associação Brasileira de Jornalistas Filatélicos (ABRAJOF) e Associação Brasileira dos comerciantes Filatélicos (ABCF). Informações: Maurício – tels. 12-3101-1558/9151-3659; e-mail: [filacap@bol.com.br](mailto:filacap@bol.com.br).

**\*Dias 29 e 30.06.2013, 2º Encontro de Colecionismo em Taubaté/SP.**

**\*Dia 13.07.2013, Sociedade Numismática Brasileira.** Local: São Paulo/SP.

**\*03 e 04.08.2013, Encontro de Colecionadores.** Local: Florianópolis/SC. Organização: Associação Filatélica e Numismática de Santa Catarina (AFSC) comemorando 75 anos de existência.

**\*Dia 09.08.2013, Associação Brasileira de Numismática.** Local: Rio de Janeiro/RJ.

**\*De 22 a 24.08.2013, Sociedade Numismática Brasileira.** Local: São Paulo/SP.

**\*Dias 13 e 14.09.2013, Sociedade Paranaense de Numismática.** Local: Curitiba/PR.

**\*De 26 a 28.09.2013, Encontro de Multicoleccionismo do Ceará.** Local: Fortaleza/CE.

\*Dias 18 e 19.10.2013, Clube Filatélico e Numismática de Taquara. Local: Taquara/RS..

\*Dias 25 e 26.10.2013, Associação Brasileira de Numismática – Sede. Local: Rio de Janeiro/RJ.

\*De 08 a 10.11.2013, Associação Filatélica e Numismática de Brasília. Local: Brasília/DF.

\*De 28 a 30.11.2013, XVII Congresso Brasileiro de Numismática. Local: São Paulo/SP.

\*Dia 20.12.2013, Associação Brasileira de Numismática. Local: Rio de Janeiro/RJ.

**ATENÇÃO:** Agradecemos o envio das comunicações sobre eventos para: [ac.filacap@gmail.com](mailto:ac.filacap@gmail.com).

## **EXPOSIÇÕES**

### **BRASIL**

\*Até 08.02.2013, Mostra de Máximo Postal do Filatelista Raimundo Margalho. Local: Hall da Ag Filatélica de Belém-PA - Av. Pres. Vargas, 498 – Térreo.

\*De 08 a 12.06.2013, LORENA 2013 – Exposição Nacional de Filatelia Juvenil. Local: Casa da Cultura de Lorena, Rua Viscondessa de Castro Lima, 10, Centro, Lorena/SP. Organização: Associação Cultural Filacap e Clube Filatélico e Numismático de Lorena. Apoios da Prefeitura Municipal de Lorena, da Diretoria Regional dos Correios SPI, da Associação Brasileira de Jornalistas Filatélicos (ABRAJOF), da Associação Brasileira de Filatelia Temática (ABRAFITE) e da Federação das Entidades Filatélicas do Estado de São Paulo (FEFIESP). Comissário: José Maurício do Prado, Caixa Postal 06, Cachoeira Paulista/SP, CEP: 12630-970; e-mail: [filacap@bol.com.br](mailto:filacap@bol.com.br). Regulamento e mais informações no blog: [www.lorenafilatelia.blogspot.com](http://www.lorenafilatelia.blogspot.com).



\*19 a 25.11.2013, BRASILIANA 2013 – Exposição Filatélica Mundial. Local: Rio de Janeiro/RJ. Comemorativa aos 350 Anos da criação dos Correios do Brasil e 170 Anos do lançamento dos selos Olhos-de-Boi. Organização: Empresa Brasileira de Correios e Telégrafos e FEBRAF. Mais informações, Regulamento e fichas de inscrição nos blogs: [www.brasiliana2013.blogspot.com](http://www.brasiliana2013.blogspot.com) (Português) e [www.brasiliana-2013.blogspot.com](http://www.brasiliana-2013.blogspot.com) (English). Comissário Geral: Rubem Porto Jr. ([rubempjr@gmail.com](mailto:rubempjr@gmail.com)); Comissário para o Brasil: Reinaldo Jacob ([reinaldo.jacob@superig.com.br](mailto:reinaldo.jacob@superig.com.br)). Endereço: BRASILIANA 2013 World Stamp Exhibition Organizing Committee, Rio de Janeiro-RJ, 21941-960 Brazil.

### **EXTERIOR**



### *Centenary of Kangaroo Stamps*

**\*De 10 a 15.05.2013, AUSTRALIA 2013 Stamp Exhibition** – Exposição Mundial FIP em comemoração ao centenário dos primeiros selos da emissão canguru. Local: Royal Exhibition Building Carlton, Melbourne, Austrália. Informações: [www.australia2013.com](http://www.australia2013.com). O Comissário para o Brasil é o Sr. Reinaldo Estevão Macedo, de Campinas/SP – e-mail: [reinaldo\\_macedo@uol.com.br](mailto:reinaldo_macedo@uol.com.br). **Inscrições Confirmadas da Participação Brasileira – História Postal:** Peter Meyer – The long way to the Bull's Eyes (8 quadros) e Ginaldo Bezerra da Silva – The French Postal Service from origins to 1848 (8 quadros); **Filatelia Temática:** Demétrio Delizoicov Neto - A Notable Presence (8 quadros); Francisco Sérgio Marinho – The Games of Foxes – Espionage and Intelligence (5 quadros); Reinaldo Estevão de Macedo – Rivers in Harness – Energy in Liberty (5 quadros); Luis Claudio Fritzen – The Submarine (5 quadros) e Luiz Paulo Rodrigues Cunha – The Wonderful World of Thematic Philately (8 quadros); **Filatelia Tradicional:** Marcos Chusyd – Casa da Moeda: 1881-1888 (8 quadros) e Antonio Perez Peixoto – Southern Cross First Brazilian Republican Issue (5 quadros); **Aerofilatelia:** Wady Vidal – Air Mail Service in Brazil 1925-1945 (5 quadros); **Open Class:** Luiz Paulo Rodrigues Cunha – Vamos a la Playa (5 quadros); **Um Quadro Temática:** Fábio Serra Flosi – Integrated Circuit – How it Changed the world (1 quadro); **Literatura:** Fábio Serra Flosi – Articles on Philately; FEFIBRA – The Brazilian Philately Magazine e SPP – SPP Newsletter.



**\*De 02 a 14.08.2013, THAILAND 2013 World Stamp Exhibition** – Exposição Mundial FIP em comemoração aos 130 anos do selo postal tailandês e do estabelecimento do serviço postal na Tailândia. Local: Siam Paragon Shopping Complex, localizado na área comercial e de shopping de Bangkok. Estarão expostas coleções de todas as categorias FIP em 2.500 quadros expositores. Informações: [www.thailand2013.com](http://www.thailand2013.com). Comissário para o Brasil - Sr Carlos Dalmiro S. Soares, de Itajaí, SC; e-mail: [petrofilatelista@fastmail.net](mailto:petrofilatelista@fastmail.net).



**\*De 13 a 16.05.2015, LONDON 2015 EUROPHILEX** – Exposição Européia competitiva de Filatelia com aproximadamente 1.200 quadros. Local: The business Design Centre, Londres.

Patrocínio FEPA com reconhecimento FIP. Informações: <http://london2015.net;contact@london2015.net>.



**\*Ago/2015, SINGAPORE 2015** – em comemoração aos 50 anos (Jubileu de Ouro) de Cingapura. Local: Marina Bay Sands Convention Center. Patrocínio da FIP e auspícios da FIAP. Organização: Association of Singapore Philatelists (ASP). Tema: Selos para todas as idades. Informações: <http://www.singpex.com/singapore2015.html>.



**\*De 22 a 29.05.16, NEW YORK 2016 - USA's Eleventh International Philatelic Exhibition – NY 2016**, em New York, Estados Unidos. Exposição mundial geral FIP; local: Jacob Javits Center. Informações: [www.ny2016.org](http://www.ny2016.org).

**ATENÇÃO:** Solicitamos aos organizadores de Encontros e Exposições, por favor, que nos enviem com antecedência informações sobre seus eventos.

## **ANÚNCIOS ECONÔMICOS – LITTLE ADVERTISEMENTS**

### **BRASIL**

#### **APRIFILATELIA**

SELOS BRASIL IMPÉRIO E REICH  
[aprifilatelias.blogspot.com](http://aprifilatelias.blogspot.com)

SELOS, POSTAIS, COLECIONISMO  
[eshops.mercadolivre.com.br/APRIFILATELIA](http://eshops.mercadolivre.com.br/APRIFILATELIA)

E-MAIL  
[aprifilatelias@terra.com.br](mailto:aprifilatelias@terra.com.br)

selos, porcelanas, postais, documentos,  
adesivos, fotografias, medalhas, figurinhas,  
revistas, livros de arte/história.



**\*DESEJO** trocar ideias, fazer bons amigos. Todos assuntos serão bem-vindos, além de **Selos, Esperanto, Teosofia, Literatura, Livros, Música, etc.** **SR. JOAQUIM DE ASSIS (Fp), Av. João Evangelista, 113, CONSELHEIRO LAFAIETE/MG, 36400-000 BRASIL. L-Port.Esperanto. FOL-117.**



**Filatelica**  
On Line

Toda linha de material filatélico e numismático.  
Consulte-nos sobre nossos preços especiais!  
Atendemos lista de faltas de selos brasileiros e estrangeiros por países e/ou por temas (mancolista)  
Cédulas Brasileiras e Estrangeiras  
Moedas Brasileiras e Estrangeiras

**www.filatelicaonline.com.br**

*Autharis / Cristina*

Fones: (17) 9157-2408 / 3225-3992 à noite e fim de semana  
e-mail: [filatelicaonline@terra.com.br](mailto:filatelicaonline@terra.com.br)  
Caixa Postal - 2051 / CEP 15055-971  
São José do Rio Preto-SP

**\*OFEREÇO:** Cts. Telefônicos, Revistas COFI, Editais da ECT, Loterias e Estampas Eucalol em troca de Cédulas ou Postais do Brasil. **SR. TARCÍSIO ARAÚJO (Fp), Caixa Postal 108, Centro, CAICÓ/RN, 59300-000 BRASIL. L-Port.Espñ. FOL-120.**

**\*PROCURO** amigos em todo o mundo. Interesse-me por **Máximos Postais, Postais e Selos** (Brasil novos/usados, Cuba, Itália, Espanha, França, Romênia, Alemanha, Austrália; temas: Peixes, Pássaros, Flores, Futebol e Artes Marciais). **SRTA. LUCIANA MARIA TRUZZI (Fp), Rua Centenário, 802, Sinibaldi, SÃO JOSÉ DO RIO PRETO/SP, 15084-140 BRASIL. L-Port.Espñ.Frnç.Engl.Ital. FOL-121.**

**\*COLECIONADOR AVANÇADO** em Brasil Império compra selos, blocos e cartas. Paga-se a vista. Ofertas para **JMGA (Fp), Av. Brigadeiro Faria Lima, 2.013 – Conjunto 8E, SÃO PAULO/SP, 01452-001 SÃO PAULO/SP, BRASIL. L-Port.Engl.Espñ.Frnç. FOL-117.**

**\*PELÉ** – Colecionador com exposição permanente do acervo com 400 itens na **Av. Prof. José Monteiro, 844, próximo ao Carrefour, SÃO VICENTE/SP, BRASIL. SR. JOSÉ FRANCISCO MEIRELLES SANTOS (Fp), Rua Brás Cubas, 57, SÃO VICENTE/SP, 11390-110 BRASIL. FOL-119.**



**ZEPPELIN**  
Filatélica &  
Numismática

PAULO RICARDO JUNGES  
[www.filatelicazeppelin.com.br](http://www.filatelicazeppelin.com.br)  
Colecionáveis em Geral

**CÉDULAS, MOEDAS E SELOS**  
**MATERIAL NUMISMÁTICO EM GERAL**  
**COMPRA E VENDE**

Rua dos Andradas 1273 Sala 1804  
90020-008 PORTO ALEGRE/RS  
Fone: (51) 3224-5331 Fax: (51) 3224-3910  
E-mail: [filateliazepelin@yahoo.com.br](mailto:filateliazepelin@yahoo.com.br)

\***LOTÉRIAS** – Troco, Compro e Vendo. Todo o Mundo. A combinar. **SR. JOSÉ PASSOS NETTO (Fp)**, Caixa Postal 7.283, Pituba, SALVADOR/BA, 41810-971 BRASIL. L-Port.Engl.Espñ. FOL-119.

\***CATÁLOGO – COMPRO CATÁLOGO DE SELLOS FAUNA 1990 – XXIII EDICIÓN (José Maria Vidal Torrens)**. Pode ser também qualquer edição de qualquer ano (até cópia Xerox). **SR. ANTONIO CARLOS ANTUNES DE CASTRO (Fp)**, Avenida Brasil, 1.124 – Bairro Engenheiro Neiva, GUARATINGUETÁ/SP, 12521-000 BRASIL. Tel. 12-3132-5590. FOL-120.

\***STAMPS/SELLOS/SELOS-** I'm interested in Exchange **STAMPS** with worldwide. Estou interessado em permutas de **SELOS** com colegas do exterior. **SR. CARLOS ZEITUNE (Fp)**, Rua Joaquim Amélio, 188, CRUZEIRO/SP, 12705-520 BRASIL. L-Port.Espñ.Engl. FOL-117.



**Oferta de Quadras  
Comemorativas Novas  
Após Ano 1969.**

25 quadras - 100 selos R\$ 20,00  
50 quadras - 200 selos R\$ 40,00  
100 quadras - 400 selos R\$ 80,00

Sérvulo Nunes  
Tel.: (32) 3217-0537  
E-mail: [filatelicaseruvulo@gmail.com](mailto:filatelicaseruvulo@gmail.com)  
Caixa Postal 148  
36001-970 - Juiz de Fora-MG

\* **COLECIONO** materiais postais-filatélicos referentes à cidade de Piracicaba. Ofertas para [fesilvano@ig.com.br](mailto:fesilvano@ig.com.br). FOL-119.

\***TENHO** interesse em adquirir ou trocar selos, carimbos comemorativos, FDCs e Cartas Circuladas dos seguintes temas: Maçonaria, Barcos a Vela dos séculos XIV a XIX (galeões, caravelas), Militarismo Brasileiro, Castelos da Europa; 2ª Guerra Mundial. **SR. JORGE PAULO KRIEGER (Fp)**, Caixa Postal 212, BRUSQUE/SC, 88353-970 BRASIL. L-Port.Engl. FOL-120.

\***ASSOCIAÇÃO FILATÉLICA E NUMISMÁTICA DE BRASÍLIA** – *Uma entidade a serviço do colecionador. Serviço de novidades. Vendas sob ofertas e boletim trimestral com artigos diversos e variado noticiário. Reuniões aos sábados das 14h00 às 17h00 na sede própria: SRTVN Quadra 702, Bloco "P", Edifício Brasília Rádio Center – Sobreloja 10, Brasília/DF, CEP: 70719-900. Correspondência: Caixa Postal 6.261, Agência W3-Norte – Quadra 508, Brasília/DF – CEP: 70740-971. E-mail: [afnb@uol.com.br](mailto:afnb@uol.com.br). FOL-120.*

\***REVOLUÇÃO CONSTITUCIONALISTA DE SÃO PAULO EM 1932** – COMPRO: Cartas e Envelopes, Inteiros Postais, Cartões Postais, Documentos, etc. Enviar cópias escaneadas e/ou xerox. [fsmarinho@terra.com.br](mailto:fsmarinho@terra.com.br) e Fax: 61-3244-3635. FOL-120.

\*VISITE "LORENA FILATELIA" e conheça mais um pouco sobre o nobre hobby de colecionar selos: [www.lorenafilatelia.blogspot.com](http://www.lorenafilatelia.blogspot.com). FOL-130.

## CUBA

**COLLECT:** WORLDWIDE ONLY MINT COMPLETE SETS: Stamps prefer in block of 4, Souvenir sheets, Miniature Sheets (individual, collective and special), Official FDCs, Maximum Cards, Booklets only themes: UPAEP, WWF and Endangered Species of United Nations Postal Administration Cities. Other Hobbies: UNC Banknotes (only polymer and Fauna), Phone cards (used but good) only Fauna (not comics) worldwide. Don't send other materials and themes please!!! **OFFER:** different materials and themes from Cuba and also of worldwide. Letters registered with good packing always. **MR. CARLOS ALEMÁN QUIÑONES (Fp), C/ Marti 365 A, E/. Honda y Hospital, CAMAGÜEY 1, C.P. 70100 CUBA. L-Espñ.Port.Engl. FOL-123.**

## ITALY

\***BANKNOTES/COINS/STAMPS** – I buy old coins Silver (Prata) and old Banknotes BRAZIL good circulate. Honest Price. Payment in Euromoney. Prices in Catalogues Brazilian Coins. Serious person. Please no waste of time. I Exchange new/used Italy – Vatican City – San Marino stamps with used old Brazil Stamps from year 1882 – end year 1940, also reminder – single stamp. **MR. DI.NARDI GIUSEPPE (Fp), Via Pioraco, 34, 00132 San Vittorino, Roma, ITALIA. FOL-120.**

\***QUINTAVALLE ALBERTO** – Exchange 100x100 postage stamps – Armenia, Austria, Belgium. Czechoslovakia, France, Israel, Great Britain, Gibraltar, Germany, Hungary. Nuovi al facciale + spese Raccomandate. **QUINTAVALLE A. & M. (Fp), Via Dei Mille n. 18, 35141 Padova (PD), ITALIA. FOL-130.**

## U. S. A.

**VENDO** tarjetas maximas de USA de todos los temas y a precios muy baratos. Escribir a **SEBASTIAN SAFIANO (Fp), 11461 SW.93 St., Miami.FI. 33176 USA. Fax 305-271-5678. E-mail: [seba\\_safiano@gmail.com](mailto:seba_safiano@gmail.com). FOL-119.**

**TODOS RECADOS publicados neste espaço são de assinantes e colaboradores do jornal FILACAP. Visite também o site: [www.filacap.com.br](http://www.filacap.com.br). LEIA E ASSINE o jornal FILACAP. Apenas R\$ 25,00 por ano – 4 edições. Ficha para assinatura em nossos sites: [www.filacap.com.br](http://www.filacap.com.br) e [www.acfilacap.com.br](http://www.acfilacap.com.br). E-mail: [filacap@bol.com.br](mailto:filacap@bol.com.br).**

 <p><b>Vierteljährliches Magazin für Sammler.</b></p> <ul style="list-style-type: none"><li>• Nächste Ausgabe mit Ihrer Anzeige bis zu 30 Worten: US\$ 5 / € 3 / 3 IRC's.</li><li>• Jahres-Abonnement (4 Ausgaben mit Ihrer Anzeigen): US\$ 15 / € 10 / 10 IRC's.</li><li>• Einzelheft: US\$ 2 / € 1 / 1 IRC.</li><li>• Schreiben Sie auf Englisch, Französisch, Spanisch, oder Portugiesisch an die Adresse:</li></ul> <p>FILACAP CAIXA POSTAL 6 CACHOEIRA PAULISTA/SP 12630-970 BRASIL</p> <p><a href="http://www.acfilacap.com.br">www.acfilacap.com.br</a> <a href="http://www.filacap.com.br">www.filacap.com.br</a> <a href="mailto:filacap@bol.com.br">filacap@bol.com.br</a></p>	 <p><b>Publicação trimestral para Colecionadores.</b></p> <ul style="list-style-type: none"><li>• Próximo número com seu anúncio econômico (até 30 palavras): US\$ 5 / € 3 / 3 IRC's.</li><li>• Assinatura anual (4 edições + 4 anúncios econômicos): US\$ 15 / € 10 / 10 IRC's (Brasil: R\$ 25,00).</li><li>• Exemplar avulso: US\$ 2 / € 1 / 1 IRC.</li><li>• Escreva em Português, Inglês, Francês ou Espanhol para:</li></ul> <p>FILACAP CAIXA POSTAL 6 CACHOEIRA PAULISTA/SP 12630-970 BRASIL</p> <p><a href="http://www.acfilacap.com.br">www.acfilacap.com.br</a> <a href="http://www.filacap.com.br">www.filacap.com.br</a> <a href="mailto:filacap@bol.com.br">filacap@bol.com.br</a></p>
---	--

## APOIO CULTURAL



**FILATÉLICA PENNY BLACK**  
SELOS - Comemorativos do Brasil - Novidades  
Internacionais - Países/temas - Pacotaria  
Temáticos usados - Disney  
CÉDULAS - Nacionais e Estrangeiras  
GRANDE MALA DIRETA - solicite lista  
Fone: (11) 3222-0277 / 3331-2822  
Fax: (11) 3362-0782  
Internet: <http://www.portaldoselo.com.br>  
E-mail: [pennyblack@portaldoselo.com.br](mailto:pennyblack@portaldoselo.com.br)  
Rua Aurora, 776 (esquina Av. Vieira de Carvalho),  
Conj. 257/258  
Caixa Postal 405 - São Paulo /SP, CEP: 01031-970



**Filatelia Junges**  
“invista em selos raros!”  
Compra e Venda de Selos  
Fone: (0xx51) 3227-2943  
Fax (0xx51) 3225-7197  
e-mail: [filatelicajunges@zipmail.com.br](mailto:filatelicajunges@zipmail.com.br)  
site: [www.filatelicajunges.com.br](http://www.filatelicajunges.com.br)  
Rua Andradas, 1.137 sala 1.513.  
CEP: 90020-007 - Porto Alegre - RS / Brasil

**VENDA SOB OFERTAS**

**MARCO AURÉLIO PINTO DE ASSIS**

Desde 1996

SOLICITE CATÁLOGO  
Rua Rio de Janeiro, 85  
ITU-SP, CEP: 13301-500  
Fone/Fax (0xx)-11-4022-2934  
E-mail: [pintodeassisfilatelia@yahoo.com.br](mailto:pintodeassisfilatelia@yahoo.com.br)  
-ACEITAMOS MATERIAL CONSIGNADO PARA VENDA-



**Filatélica Brasília**  
Em atividade desde 1985

- Selos Brasileiros (grande estoque)
- Selos Estrangeiros (países e temáticos)
- Coleções à Venda
- Materiais Filatélicos e Numismáticos (Catálogos, Classificadores, Álbuns, Protetores, etc.)

[www.filatelica-brasil.com.br](http://www.filatelica-brasil.com.br)  
[filatelica-brasil@gmail.com](mailto:filatelica-brasil@gmail.com)  
[filatelica-brasil@bol.com.br](mailto:filatelica-brasil@bol.com.br)

**Roberto Silveira**  
Atendimento personalizado  
Tels.: (19) 3039-8715 / 3704-3120 / 8112-3725 e Fax: (19) 3704-4670  
Rua Frederico Tetymor Sabrinho, 92 - M. Cristóvão - 13480-570 - Limeira/SP