



Caixa Postal 06, Cachoeira Paulista/SP, 12630-970 BRASIL

Site: www.acfilacap.com.br. E-mail: ac.filacap@gmail.com

Boletim Eletrônico nº 123 – 27.06.2013

FILATELIA

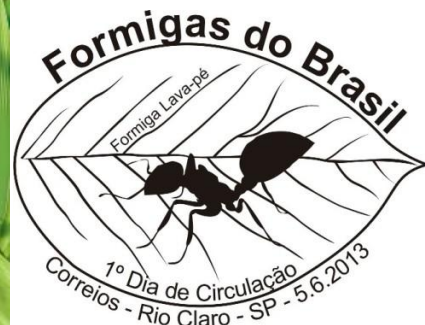
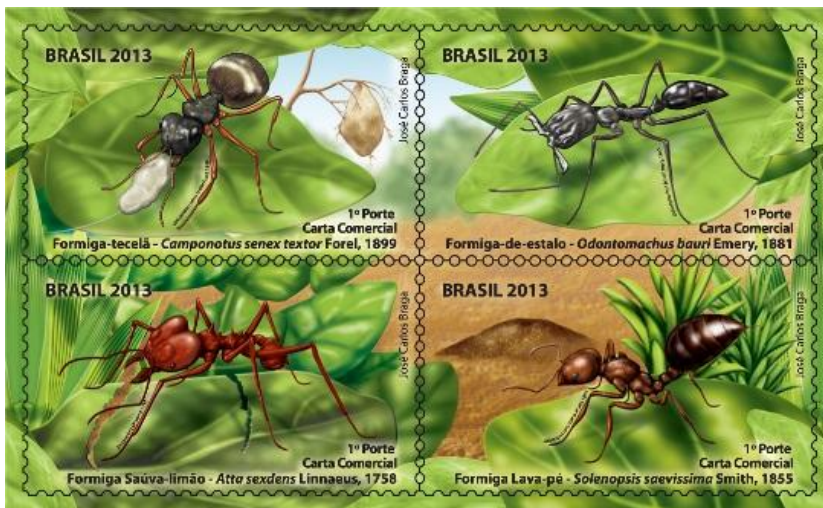

***BRASIL- 05.06.2013, Formigas do Brasil: saúva-limão, lava-pé, tecelã e formiga-de-estalo. Detalhes técnicos:** Edital nº 7; arte: José Carlos Braga; processo de impressão: ofsete + verniz UV; apresentação: folha com 24 selos, sendo 6 quadras; papel: cuchê gomado; valor facial: 1º Porte Carta Comercial cada selo; tiragem: 900.000, sendo 225.000 de cada motivo; área de desenho: 44mm x 26mm; dimensão do selo: 44mm x 26mm; picotagem: 11 x 11,5; local de lançamento: Rio Claro/SP e São Paulo/SP; peça filatélica: cartão-postal (tiragem: 13.000 mil); impressão: Casa da Moeda do Brasil. **Sobre os Selos:** A quadra é composta de um se-tenant, no qual quatro espécies de formigas aparecem em destaque, uma em cada selo, em cenário integrado. No primeiro selo tem-se a formiga-tecelã, segurando uma larva em sua mandíbula, utilizando-a para tecer o formigueiro. Ao fundo, é representado o ninho em um galho de árvore. No selo do lado superior direito encontra-se a imagem da formiga-de-estalo com suas mandíbulas abertas, em posição de ataque. O terceiro selo traz a saúva-limão cortando uma folha com suas mandíbulas. O último selo mostra a formiga lava-pé, soltando feromônios, com o ferrão apontando para cima. Ao fundo, o monte de terra característico do formigueiro dessa espécie, o murundu. Em todos os selos foi aplicado verniz UV posicionado sobre cada formiga, e os nomes das espécies foram impressos em microletras. A técnica utilizada foi pintura digital.



***BRASIL- 06.06.2013, Série Clubes de Futebol - Rumo à Copa 2014: Copa das Confederações - Brasil 2013.** Detalhes Técnicos: Edital nº 8; arte-finalização: Jamile Costa Sallum – DEFIP; processo de impressão: ofsete; apresentação: bloco com 2 selos; papel: cuchê gomado; valor facial: R\$ 2,75 cada selo; tiragem: 150.000 blocos; área de desenho: 38mm x 38mm; dimensões do selo: 38mm x 38mm; dimensão do bloco: 110mm x 70mm; picotagem: 11,5 x 11,5; locais de lançamento: Brasília/DF, Belo Horizonte/MG, Fortaleza/CE, Recife/ PE, Rio de Janeiro/RJ e Salvador/BA; impressão: Casa da Moeda do Brasil. Sobre o Bloco: O bloco com dois selos exibe o Emblema Oficial da Copa das Confederações da FIFA Brasil 2013 e o Troféu Oficial do torneio. O Emblema Oficial traz a ave-símbolo do Brasil, o sabiá laranja, em uma arte com as cores inspiradas na bandeira nacional, (Sabiá-Laranja), que, simultaneamente, faz alusão à fauna colorida do país. O voo do pássaro simboliza a hospitalidade e o espírito acolhedor do povo brasileiro. O Troféu Oficial é de bronze, banhado ouro. Duas faixas envolvem a base e sobem em espiral até abraçar o globo e apresentam o tema do torneio dos Campeões. Foi utilizada a técnica de computação gráfica.



***BRASIL- 13.05.2013, Série Relações Diplomáticas: Brasil–República Tcheca/Países do Futebol.** Detalhes Técnicos: Edital nº 9; arte: Mário Alves de Brito; processo de impressão: ofsete; apresentação: folha com 24 selos, sendo 12 se-tenant; forma de impressão: se-tenant com 2 selos; papel: cuchê gomado; valor facial: R\$ 2,75 cada selo; tiragem: 360.000 selos, sendo 180.000 de cada motivo; área de desenho: 38mm x 38mm; dimensões do selo: 38mm x 38mm; picotagem: 11,5 x 11,5; local de lançamento: Brasília/DF; peça filatélica: envelope 1º Dia de Circulação (tiragem: 11.000 unidades); impressão: Casa da Moeda do Brasil. Sobre os Selos: Os selos apresentam cenas da final da Copa do Mundo de 1962, realizada no Estádio Nacional de Santiago, no Chile. Na imagem destacam-se os famosos dribles e jogadas marcantes das seleções do Brasil e da Tchecoslováquia, com seus uniformes e brasões da época. À direita constam as bandeiras dos países que disputaram a partida. Foi utilizada a técnica de computação gráfica.



***BRASIL- 26.06.2013, 400 Anos da Força Naval sob o comando de Jerônimo de Albuquerque.** Detalhes Técnicos: Edital nº 10; artista: Carlos Kirovsky processo de impressão: ofsete; apresentação: folha com 30 selos; papel: clichê gomado; valor facial: 1º Porte Carta Comercial; tiragem: 540.000 selos; área de desenho: 35mm x 25mm; dimensões do selo: 40mm x 30mm; picotagem: 11,5 x 12; local de lançamento: Recife/PE; impressão: Casa da Moeda do Brasil. Sobre os Selos: O selo reproduz “A flotilha comandada por Jerônimo de Albuquerque”, de Carlos Kirovsky, uma aquarela sobre papel de 50cm por 74cm, de 2006. O quadro pertence ao acervo da Diretoria do Patrimônio Histórico e Documentação da Marinha e encontra-se atualmente exposto na Sala 2 do Museu Naval, localizado na Rua Dom Manuel, nº 15, centro do Rio de Janeiro. A técnica utilizada foi fotografia e computação gráfica.



***ARGENTINA-** 13.04.2013, 100 anos do Partido de Esteban Echeverria (bloco, 2x \$5). 27.04.2013, 400 anos da Universidad Nacional de Córdoba (\$3.50).



***CHILE-** 29.05.2013, a) 125 anos da Pontificia Universidad Católica de Chile (4500); b) 100 anos da Ferrovia Arica – La Paz (2 x \$310).



*COSTA RICA- 17.05.2013, 150 anos dos primeiros selos de Costa Rica (2 x 1.000 colones).



*EL SALVADOR- 14.05.2013, Cerâmica – Fauna pré-hispânica (2 x \$0.65, 2 x \$1.00, 2 x \$5.00 e 2 x \$10.00).



*ESLOVÁQUIA- 07.06.2013, Zodíaco – selo com cupom personalizado (€ 0.45). 12.06.2013, 1.150 anos da chegada dos santos Cirilo e Metódio à Grande Morávia – emissão conjunta com a República Tcheca, Bulgária e Vaticano (€ 1.60). 28.06.2013, Personalidades: Gorazd Zvonický – 1913-1995 (€ 0.65).



*ESPANHA- 03.06.2013, Fauna Marinha em perigo de extinção (4 x € 0.37). 11.06.2013, 150 anos da Linha de Barcelona a Sarrià (€ 52).

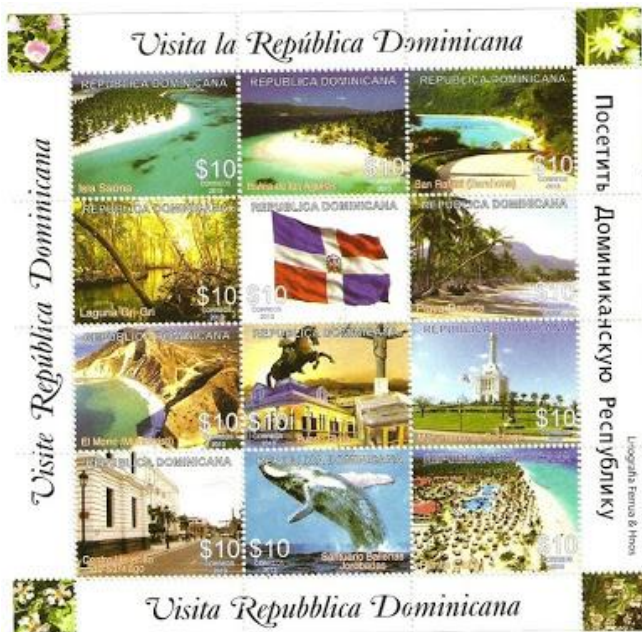

*REPÚBLICA DOMINICANA- 23.05.2013, Série Turística (minifolha, 12 x \$10).



*RÚSSIA- 05.06.2013, Frota da Marinha da Rússia (2 x 14.25 Rb).



***REPÚBLICA TCHECA-** Em comemoração aos 50 anos do jogo final da Copa FIFA 1962 entre a Tchecoslováquia e o Brasil, a Administração Postal da República Tcheca colocou em circulação, dia 12.06.2013, um inteiro-postal com os retratos dos futebolistas Josef Masopust e Edson Arantes do Nascimento “Pelé”. O inteiro traz um selo impresso, com porte Z, mostrando detalhe da partida.



***URUGUAI-** 30.05.2013, Almanaque 2013 – BSE – 1ª Edição em Sistema (\$15). Braille (\$15). 11.06.2013, Pintores uruguaios (2 x \$15). 12.06.2013, Dia Mundial para a Conscientização do Autismo

CARIMBOS COMEMORATIVOS DO BRASIL



NUMISMÁTICA



***LITUÂNIA**- 2013, 24 anos do Sąjūdis – Movimento de Reforma – moedas de 25 Lt (Ouro Nórdico) e de 50 Lt (Prata).



***PORTUGAL**- 2013, 250 anos da Torre dos Clérigos – moedas de € 2.00 produzidas em qualidade Proof, qualidade BU e para circulação.



***ROMÊNIA**- 2013, 100 anos da Academia de Estudos Econômicos de Bucaresti – moeda de 1 Leu.



***UCRÂNIA**- 2013, Maternidade – moeda de 5 Hryvnia – composição: Ag 925/1000; peso: 15,55g; diâmetro: 33mm; tiragem: 10.000 peças.



*BARBADOS- 2013, novas cédulas de \$2, \$5, \$10, \$20, \$50 e \$100. As cédulas tem as dimensões de 150mm x 65mm.

TELECARTOFILIA



*MACAU- Templo Ma Zao (10.000 cts), Ponte Taipei (20.000 cts) e Ruínas de São Paulo (20.000 cts).



*OMÃ- Corrida de Camelos (160.000 cts); Flamingos (20.000 cts) e Forte Sohar (200.000 cts).

CARTOFILIA

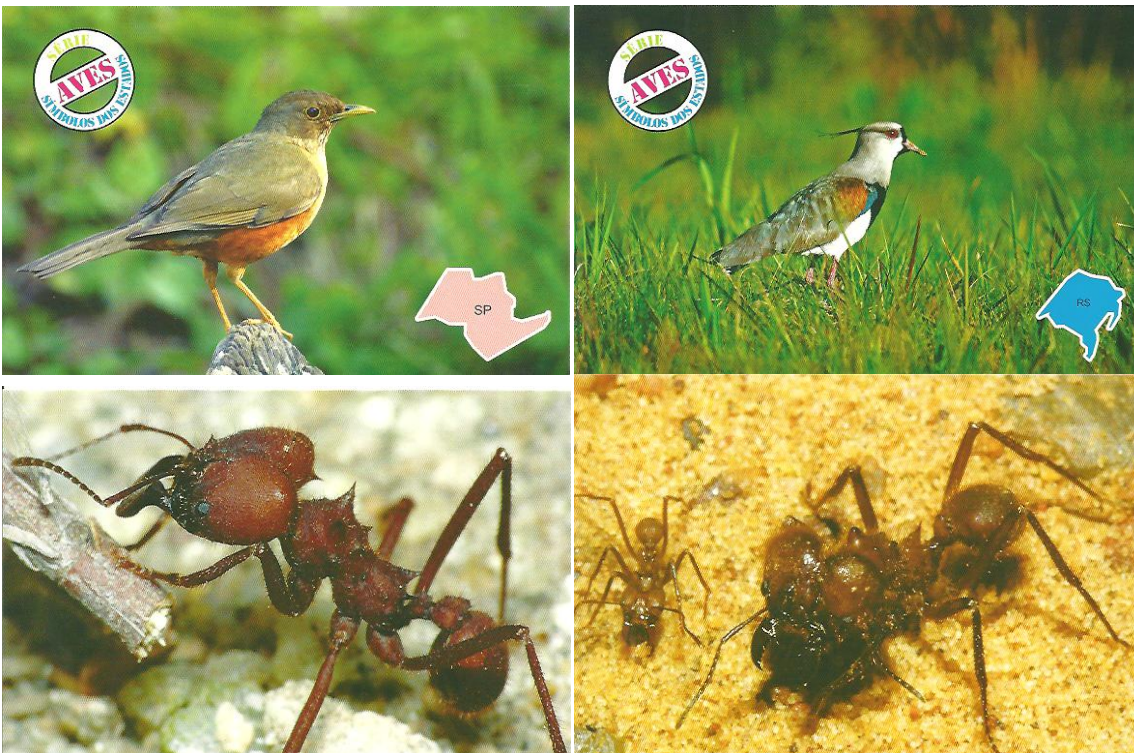

NOVOS POSTAIS DA SCHMITTSTAMPS- Bela série de “Aves Símbolos dos Estados” - Sabiá-Laranjeira (*Turdus rufiventris*), representando o Estado de São Paulo (estampa 397) e Quero-Quero (*Vanellus chilensis*), representando o Estado do Rio Grande do Sul (est. 400) e a Série “Formigas do Brasil” (que poderão de postal-suporte para confecção de máximos): Formiga Saúva-Limão (*Atta sexdens*) - est. 403 e Formiga Lava-Pés (*solenopsis saevissima*) – est. 404. Excelentes postais! Agradecemos as coleções enviados. Mais informações sobre estes postais e outros produtos poderão ser vistas no site www.schmittstamps.com.br.

NOTÍCIAS E INFORMAÇÕES

***ENCONTRO INTERNACIONAL DE FILATELIA-** *Evento deve reunir cerca de 30 comerciantes filatélicos do Brasil e de outros países.* A Associação Brasileira de Comerciantes Filatélicos (ABCF) promove, entre os dias 13 e 14 de setembro de 2013, o 13º Encontro Internacional de Filatelia. O evento ocorre em São Paulo, no salão de eventos do Hotel Jaraguá, localizado na Rua Martins Fontes, 71, no Centro. Participarão do encontro cerca de 30 comerciantes de diversos estados do Brasil e de outros países, todos associados à ABCF. Entre os comerciantes já confirmados para o evento estão Peter Singer, dos Estados Unidos; Carlos Vieiro, da Argentina; Constantino Papazoglu (MG); Edson Lucas (RJ); Wady Vidal (DF), José Junges (RS); Roberto Silveira (SP); e Luiz Sérgio (SC). Na oportunidade, o público presente poderá adquirir selos, blocos, cartas, catálogos e postais antigos, além de objetos utilizados pelos colecionadores, como pinças e lupas, além de uma enorme variedade de itens filatélicos. São esperados, aproximadamente, 500 visitantes durante os dois dias do Encontro. O público ainda poderá conferir uma mostra de selos, com coleções clássicas (países) e temáticas. O objetivo do evento é promover a interação dos comerciantes com filatelistas e pessoas interessadas em começar uma coleção de selos. (Cortesia: William Rodrigues Martins).



CATÁLOGOS MICHEL – CATÁLOGO DE INTEIROS POSTAIS DA EUROPA ORIENTAL A PARTIR DE 1960 – Parte 2 –Este volume é a esperada sequência do “Catálogo de Inteiros Postais da Europa Ocidental e Oriental até 1960” (edição de 2008) e “Catálogo de Inteiros Postais da Europa Ocidental a partir de 1960 – volume 1” (edição de 2010). Também em CD-ROM. É importante destacar a revisão completa dos inteiros de Belarus, a adição de 2.000 novos inteiros postais, imagens em cores com alta definição, cerca de 6.000 ilustrações a cores e mais de 35.000 cotações de preços atualizadas, aumento de preços nas peças da União Soviética e Rússia. Contém peças de Belarus, Bulgária, Chipre, Chipre Turca, Grécia, Moldávia, Polônia, Romênia, Rússia e Ucrânia desde o início até hoje. Inclui informações como dimensões, tiragens e carimbos utilizados. O catálogo, com 300 páginas, contém as emissões de 2003 a 2012. O CD inclui 1.041 páginas de peças emitidas por países da Europa oriental a partir de 1960. É recomendada a aquisição dos volumes anteriores para complementação do catálogo. **CATÁLOGO MICHEL SUDESTE DA EUROPA 2013/2014**, 98ª Edição, 1.182 páginas, com cerca de 15.500 ilustrações a cores e mais de 66.000 cotações

de preço. Estão relacionados os selos emitidos pelas ilhas do Egeu, Bulgária, Creta, Chipre, Rumélia Oriental, Épiro, Grécia, Icária, Estado Monástico Autônomo da Montanha Sagrada, Ilhas Jônicas, Samos, Trácia, Romênia, Turquia e Chipre Turca. Destaques para diferenças de tipos, variações de cores e de perfuração, avaliação de FDCs, reimpressões, etc. de selos dos diversos países e a atualização de cotação de preços. O catálogo relaciona todos selos divulgados no MICHEL-Rundschau até #6/2013. Preço de venda: € 59,80 (Alemanha); e-book: € 49,80 (Alemanha). Agradecemos à editora a gentileza no envio de exemplar. Maiores informações no site www.michel.de ou diretamente com os editores: SCHWANEBERGER VERLAG GMBH (Fp), Ohmstraße 185716 Unterschleissheim, Alemanha; tel. +49 89 32 39 3-0 2 / Fax: +49 89 32 32 40 2; Email: sekretariat1@michel.de.

***EX-ALUNA DA UNITAU FAZ EXPOSIÇÃO DE CARTÕES-POSTAIS DE TAUBATÉ**

Divulgação/Câmara de Taubaté



Com o objetivo de valorizar o patrimônio cultural de Taubaté, a mostra apresenta pontos turísticos da cidade. Giuliana Goeldi, graduada no curso de Jornalismo da Universidade de Taubaté em 2012, lançou, no início deste mês de junho a exposição fotográfica “Arte Postal” na Câmara de Taubaté. Procurando valorizar o patrimônio cultural da cidade, a ideia da mostra é apresentar aos visitantes pontos turísticos da cidade. “Vi que outras cidades possuíam cartões-postais. Quando viajei para o Canadá e para Nova York, todos os lugares em que eu ia tinham um cartão-postal. Senti falta de ter isso em Taubaté”, conta a ex-aluna. Foram cerca de mil fotos tiradas da cidade, de pontos turísticos, paisagens e cenas que pudessem representar o município. Após a produção do material, foram necessários 60 dias para a escolha das fotos que integrariam a exposição. De acordo com a ex-aluna, há a possibilidade de que a exposição seja realizada em outras cidades da região. “Cidades como Pindamonhangaba e São José dos Campos querem exibir essa exposição para mostrar para seus moradores como é a cidade de Taubaté”,

disse Giuliana. Após a exposição, os cartões postais serão distribuídos para venda em pontos turísticos, bancas, livrarias e hotéis da cidade. (Fonte: www.portalr3.com.br)

EVENTOS EM LORENA

9º ENCONTRO FILACAP DE COLECIONADORES e LORENA 2013 - EXPOSIÇÃO NACIONAL DE FILATELIA JUVENIL

Graças ao patrocínio, mais uma vez, da Empresa Brasileira de Correios e Telégrafos (ECT) e apoio da Prefeitura Municipal de Lorena através da Secretaria da Cultura, da Câmara Municipal de Lorena, da Federação Brasileira de Filatelia (FEBRAF), da Federação das Entidades Filatélicas do Estado de São Paulo (FEFIESP), da Associação Brasileira de Jornalistas Filatélicos (ABRAJOF), da Associação Brasileira de Comerciantes Filatélicos (ABCF), do Lions Clube de Lorena e do Grupo de Escoteiros Guaypacaré, bem como do apoio cultural da Multitec – Engenharia e Automação, Portal Filatelia e Filatélica Brasília, a Associação Cultural Filacap e o Clube Filatélico e Numismático de Lorena realizaram um excelente evento, talvez o melhor de todas as edições dos Encontros Filacap.

Desde sua fundação, a Associação Cultural Filacap sempre incentivou os jovens no colecionismo de selos. Suas primeiras exposições tiveram considerável participação da juventude. De 1973, quando da realização da primeira exposição da Filacap, para cá foi sensível a diminuição dos participantes desta categoria. Sentindo que alguma atitude tinha de ser tomada e, mesmo não contando com a estrutura que uma capital ou mesmo uma grande cidade podem oferecer, nos habilitamos a fazer uma exposição com a participação de colecionadores juvenis de todo o Brasil. Esta exposição é apenas um começo para que os líderes filatélicos e dirigentes das entidades filatélicas das diversas regiões do País tomem consciência da necessidade de se incentivar o aparecimento de novos colecionadores sob o risco de, futuramente, não termos mais nossos jovens praticando esta importante modalidade cultural que é a Filatelia.

Nosso agradecimento a todos que nos ofertaram os prêmios atribuídos aos participantes juvenis da exposição: Lions Clube de Lorena (Cartão de Prata), Abrafite (Medalha Prateada), Vereador Rosinei César de Souza – P. M. Souza (troféu), Vereador Marquinhos Ramos (Cartão de Prata), Vereador Carlos Alberto Pereira (Cartão de Prata), vereador Fabrício Christino Ramos (Cartão de Prata), Associação Filatélica e Numismática de Brasília (Livros: “O Mundo da Ciência e da Tecnologia” e “A Viagem do Cisne Branco”), Fefibra (Relógio Olho-de-boi marca Séculus), Filatélica Vidal (Kit Filatélico), Maria de Lourdes Fradique de Castro Andrade – Lú Fradique (Cartão de Prata), Associação Cultural Filacap (Prato Vitória bronze, prata e ouro) e Clube Filatélico e Numismático de Lorena (Cartão de Prata). Todos os expositores receberam uma medalhada comemorativa da LORENA 2013.

Atuaram como jurados indicados pela Federação Brasileira de Filatelia (FEBRAF) o Sr. Francisco Sérgio Marinho e a Sra. Rosa Maria Bicalho, assessorados pelo Sr. José Francisco de Paula Sobrinho (Fefibra), com nosso agradecimento pelo sério e árduo trabalho que realizaram.

Contamos tanto na cerimônia de abertura do Encontro como nos dias subsequentes com a presença de diversas autoridades, presidentes de clubes filatélicos, chefes de escoteiros, amigos colecionadores tanto de nossa região como de outras cidades e estados, aos quais agradecemos a visita. Durante os dias de Exposição e Encontro tivemos a participação considerável de jovens visitando o evento com destaque especial para os escoteiros e para os estudantes das escolas de Lorena.

Mais uma vez prestigiarem o Encontro Filacap com suas presenças os conhecidos comerciantes Roberto Silveira, Reinaldo Amaral e Hélio Xavier e vários novos amigos como Cláudio dos Santos, Marcelo Oliveira e outros.

Na abertura do evento foi lançado pelos Correios um carimbo comemorativo da LORENA 2013 homenageando o Grupo de Escoteiro Guaypacaré, de Lorena e apresentando o selo personalizado do evento. Também foram lançadas duas novas edições do FILACAP: Roteiro para Filatelistas Principiantes, em sua 6ª edição, e o especial da LORENA 2013. Como forma de retribuição por mais uma vez nos receber de braços abertos, a A. C. Filacap lançou mais dois cartões-postais de Lorena: o primeiro com a vista noturna do Solar do Conde de Moreira Lima, sede da Casa da Cultura e o segundo, com vista externa da Catedral de Nossa Senhora da Piedade, trabalho do excelente fotógrafo Pedro Hummel.

Ao Secretário de Cultura, Sr. Adriano Fernandes e funcionários da Casa da Cultura agradecimento especial pela atenção, acolhida e excelente recepção.



PALMARÊS

LORENA 2013 – EXPOSIÇÃO NACIONAL DE FILATELIA JUVENIL

	EXPOSITOR	COLEÇÃO	CL	GR	PTS	PREM.
01	DÉBORA MARCHESAN CUNHA	ESTE CURIOSO MUNDO ANIMAL	TEM	B	84	V+ P.Especial
02	CAIO CESAR SABINO SOARES	A ABELHA	TEM	O	80	V+ P.Especial
03	JOÃO PASCHOAL DUARTE PORTO	DA TERRA À LUA	TEM	A	78	PG + P.Especial
04	LEONARDO DE AMORIM VIDAL	PROVAS, VARIEDADES E CURIOSIDADES DOS SELOS BRASILEIROS	TR	B	75	PG + P.Especial

05	MATEUS VASCONCELOS ALBUQUERQUE	AGENDA FILATÉLICA	TEM	B	65	BP
06	FELIPE CÉSAR BORIN SILVANO	SANTO DOM BOSCO: ONTEM, HOJE E SEMPRE	TEM	A	65	BP
07	CAROLINE SANTOS MATOS	ARQUITETURA BRASILEIRA NA FILATELIA	TEM	B	62	BR
08	GUILHERME GEBAUER FELTRIN	ROTARY CONTA SUA HISTÓRIA	TEM	A	61	BR
09	KAREN FERREIRA BIANCHI	ANIMAIS	TEM	A	61	BR
10	DEDIEL DA COSTA SILVA	O DOCE SABOR DAS FRUTAS	TEM	A	60	BR
11	JOÃO EMILIO FERREIRA BIANCHI	AVIAÇÃO	TEM	O	47	DIP
12	JACQUELINE MEEI JY CHEN	OS MEIOS DE TRANSPORTE	TEM	B	39	DIP
13	CLAUDIA DOS SANTOS DUQUE	FAUNA E FLORA: ESPÉCIES NATIVAS REGIONAIS	TEM	B	36	DIP
14	LUCAS COTRIN	O ESPORTE E A EDUCAÇÃO ATRAVÉS DOS SELOS	TEM	B	34	DIP
15	LUCAS COTRIN	DÊ ASAS À SUA IMAGINAÇÃO	TEM	B	34	DIP
16	LEANDRO BERTINI LARA GONÇALVES	PERSONALIDADES NA FILATELIA BRASILEIRA	TEM	C	32	DIP
17	PATRICK NEVES SQUIZATO	GRANDES PERSONALIDADES NA FILATELIA BRASILEIRA	TEM	B	32	DIP

18	FELIPE GOMES LOBÃO	MÚSICA: PERSONALIDADES, RÍTMOS E INSTRUMENTOS	TEM	B	31	DIP
19	FELIPE GOMES LOBÃO	QUADRAS E BLOCOS COM CARIMBO COMEMORATIVO FILACAP	TEM	B	31	DIP
20	LUCAS COTRIM	TERRA, PLANETA ÁGUA	TEM	B	27	DIP
21	AUGUSTO LIAN HWA CHEN	O MUNDO DOS ESPORTES	TEM	A	12	DIP
22	PAULO DE HOLANDA DE SILVA NETO	FUTEBOL PAIXÃO DE TODOS NÓS	TEM	-	-	AUS
23	RAFAEL BELTRÃO	PARLAMENTO JUVENIL MERCOSUL	TEM	-	-	AUS

EXPOSITORES CONVIDADOS:

- ITALO JOÃO PAGNI, Americana/SP – “Conflitos na História do Brasil”;
- JOÃO BOSCO PEREIRA DE OLIVEIRA, Lorena/SP – “Escotismo”;
- JOSÉ ANTONIO BITTENCOURT FERRAZ, Lorena/SP – “Folclore” e “Futebol – Paixão Nacional”;
- JOSÉ MAURÍCIO DO PRADO JÚNIOR, Cachoeira Paulista/SP – “Das Carruagens aos Carros de Corrida”;
- PAULO PEFANI CARVALHO DARÓZ, Resende/RJ – “Peixes dos Meus Aquários” e “Helicópteros”;
- ROBERTO BASSO, Chapecó/SC – “Memories of a Scout Neckerchief”;
- WILLIAM YING DAO CHEN, São Paulo/SP – “Rowland Hill”.

FOTOS:









POSTAIS



POSTAIS FILACAP – LORENA/SP: Vista da frente da Catedral Nossa Senhora da Piedade – foto: Pedro Hummel (ref. SP-LRN009) e Solar Conde de Moreira Lima – Casa da Cultura de Lorena, local do Encontro – foto: Acervo da Casa da Cultura (ref. SP-LRN010).

EDIÇÕES ESPECIAIS

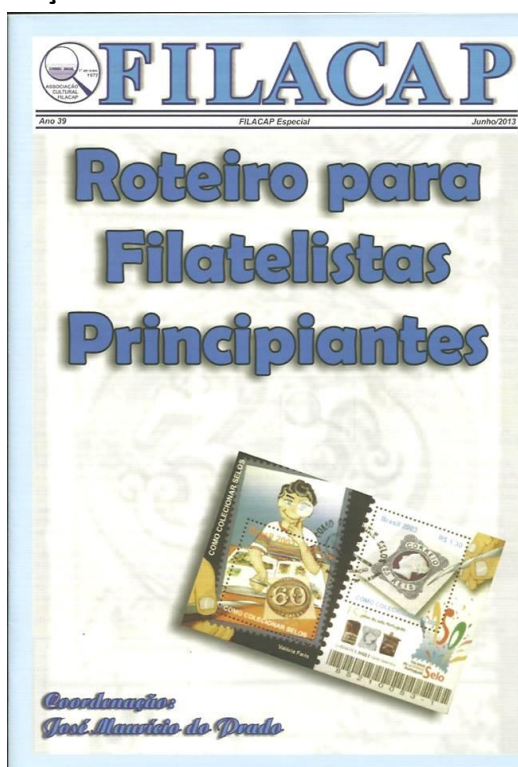

FILACAP - Edições Especiais lançadas durante o 9º ENCONTRO FILACAP DE COLECIONADORES: ROTEIRO PARA FILATELISTAS PRINCIPIANTES (coordenação : José Maurício do Prado, 6ª edição) e Exposição Nacional de Filatelia Juvenil Lorena 2013 (Artigos filatélicos: Afro-América: Uma herança cultural - Lourierdes Fiuza dos Santos; Máximos Postais com mais de um Selo - Aginaldo de Souza Gabriel; Os selos de taxa da ferrovia de Hedjaz, Império Turco-Otomano - Roberto Antônio Aniche; Ponte Internacional Brasil - Argentina - Reinaldo Jacob; Jules Rimet, o francês

criador das Copas do Mundo - Fernando Cesar Silvano; Obras de Niemeyer em Brasília - Aluisio Queiroga; O Legado do Santo Dom Bosco - Felipe César Borin Silvano; Série Vovó - 1920 a 1941 - organizada por Marcio Javaroni; O Inventor do Zeppelin - Amélia Pereira Timm e Os Primeiros de todo o mundo - Zurique (Suíça) - Angelo Zioni, cujo centenário de nascimento ocorre neste ano de 2013). As edições foram distribuídas de 08 a 12 de junho durante o período da exposição. Os interessados em receber estas edições, por favor, solicitem mais informações exclusivamente pelo e-mail: ac.filacap@gmail.com. Os assinantes do FILACAP receberão estas edições juntamente com a próxima edição do jornal.

ENCONTROS

2º Encontro de Colecionismo
Taubaté/SP

Compra, Venda e Troca de:
Cédulas, moedas, selos, cartões, antiguidades e coleções em geral

29 e 30 de junho de 2013
das 9h às 17h

LOCAL
Clube dos Subtenentes e Sargentos do Guarnição de Taubaté
Estrada Amâncio Mazzaroppi, 100 - (Estrada de Itapeçirica) - Próximo ao Hotel Mazzaroppi

CONTATO
OLIVEIRA - Tel: (12) 8174-0876 (Tim) • E-mail: mbonifa@ymail.com
CASSIMIRO - Tel: (12) 8122-5780 (Tim) • E-mail: cassimiro.cezar@gmail.com
MARTINS - Tel: (12) 9148-6052 (Claro) • E-mail: personalmarcao@yahoo.com.br
Blog: encontrodecoleccionismotaubate.blogspot.com.br

Doe um kg de Alimento não perecível, ajude a APAE

ENTRADA FRANCA

Patrocínios:
MRV Engenharia

Apoio:
FILACAP **BANCO CENTRAL DO BRASIL** **Amigão COPPO** **TAUBATÉ**

Contamos com a sua presença!

***Dias 29 e 30.06.2013, 2º Encontro de Colecionismo de Taubaté/SP.** Horário: das 09h00 às 17h00. Local: Clube dos Subtenentes e Sargentos do Exército de Taubaté (CSSGT), Estrada Amacio Mazzaroppi, 400 (Estrada do Itapeçirica) próximo ao Hotel Fazenda Mazzaroppi, Taubaté/SP. Contatos: José Cassimiro César – E-mail: cassimiro.cezar@gmail.com; Tel. 12-8122-5780 (Tim)/9731-5729 (Vivo) e Marcelo Bonifácio de Oliveira - E-mail: mbonifa@ymail.com; tel. 12-9174-0876 (Tim).

***Dia 13.07.2013, Sociedade Numismática Brasileira.** Local: São Paulo/SP.

***03 e 04.08.2013, 163º Encontro de Colecionadores.** Local: Castelmar Hotel, Rua Felipe Schmidt, 1.260, Florianópolis/SC. Organização: Associação Filatélica e Numismática de Santa Catarina (AFSC). O evento comemora os 75 anos de existência da AFSC. Informações: www.afsc.org.br/encontros/floripa2013/chamada.html.

*Dia 09.08.2013, Associação Brasileira de Numismática. Local: Rio de Janeiro/RJ.

*De 22 a 24.08.2013, Sociedade Numismática Brasileira. Local: São Paulo/SP.



*Dias 13 e 14.09.2013, 13º Encontro Internacional de Filatelia. Local: Salão de eventos - Hotel Jaraguá, Rua Martins Fontes, 71 – Centro, São Paulo/SP. Horário: das 09h00 às 18h00. Presença de dezenas de comerciantes de vários estados e também do exterior. Realização ABCF – Associação Brasileira de Comerciantes Filatélicos. Informações: www.abcf.net.br.

*De 26 a 28.09.2013, Encontro de Multicoleccionismo do Ceará. Local: Fortaleza/CE.

*Dias 18 e 19.10.2013, Clube Filatélico e Numismática de Taquara. Local: Taquara/RS..

*Dias 25 e 26.10.2013, Associação Brasileira de Numismática – Sede. Local: Rio de Janeiro/RJ.

*De 08 a 10.11.2013, Associação Filatélica e Numismática de Brasília. Local: Brasília/DF.

*De 28 a 30.11.2013, XVII Congresso Brasileiro de Numismática. Local: São Paulo/SP.

*Dia 20.12.2013, Associação Brasileira de Numismática. Local: Rio de Janeiro/RJ.

ATENÇÃO: Agradecemos o envio das comunicações sobre eventos para: ac.filacap@gmail.com.

EXPOSIÇÕES

BRASIL

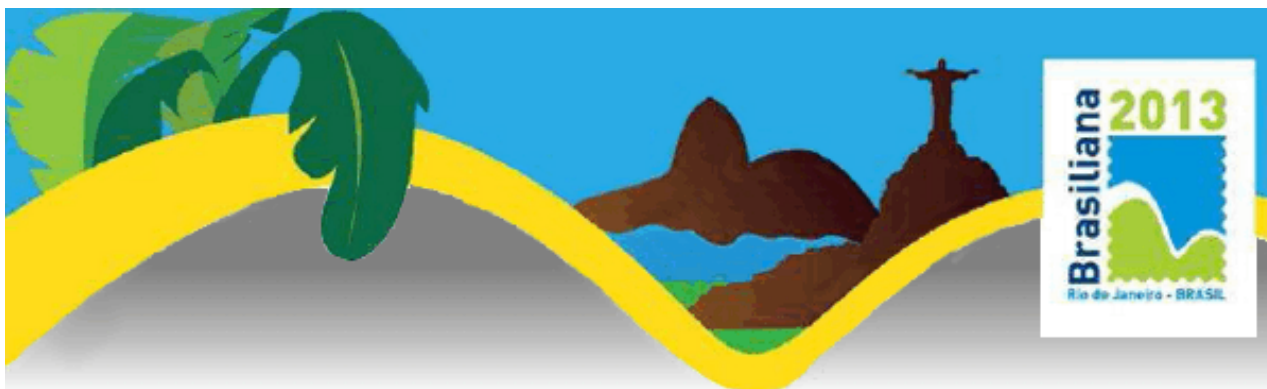

***19 a 25.11.2013, BRASILIANA 2013 – Exposição Filatélica Mundial.** Local: Rio de Janeiro/RJ. Comemorativa aos 350 Anos da criação dos Correios do Brasil e 170 Anos do lançamento dos selos Olhos-de-Boi. Organização: Empresa Brasileira de Correios e Telégrafos e FEBRAF. Mais informações, Regulamento e fichas de inscrição nos blogs: www.brasiliana2013.blogspot.com (Português) e www.brasiliana-2013.blogspot.com (English). Comissário Geral: Rubem Porto Jr. (rubempjr@gmail.com); Comissário para o Brasil: Reinaldo Jacob (reinaldo.jacob@superig.com.br). Endereço: BRASILIANA 2013 World Stamp Exhibition Organizing Committee, Rio de Janeiro-RJ, 21941-960 Brazil.

COMUNICADOS:

1. A Comissão Organizadora da Brasiliana 2013 informa que foi incluída a **Classe 13 - Filatelia Moderna (século 21)**, como uma das classes de competição. O objetivo é incentivar os expositores a apresentarem material filatélico moderno (2011/2013), nas categorias (A) tradicional, (B) História Postal e (C) Inteiros Postais. Serão aceitas coleções, sem comprovação de premiação anterior, 3 quadros ou 5 quadros. Quem desejar inscrever uma coleção na classe 13, entrar em contato com o Comissário.
2. Informação importante para coleções que obtiveram medalha de prata grande, com 73 ou 74 pontos, em exposição nacional ou exposição equivalente no exterior: a Comissão Organizadora da Brasiliana 2013 analisará a possibilidade de aceitar coleções "medalha de prata", com 73 ou 74 pontos em exposição nacional ou equivalente no exterior. Mais detalhes com o Comissário.

EXTERIOR



***De 02 a 14.08.2013, THAILAND 2013 World Stamp Exhibition** – Exposição Mundial FIP em comemoração aos 130 anos do selo postal tailandês e do estabelecimento do serviço postal na Tailândia. Local: Siam Paragon Shopping Complex, localizado na área comercial e de shopping de Bangkok. Estarão expostas

coleções de todas categorias FIP em 2.500 quadros expositores. Informações: www.thailand2013.com.
Comissário para o Brasil - Sr Carlos Dalmiro S. Soares, de Itajaí, SC; e-mail: petrofilatelista@fastmail.net.

***De 04 a 07.09.2013, II Exposição Filatélica do Pacífico Sul.** Local: Bogotá, Colômbia. Participação da Colômbia, Equador, Peru e Chile e como países especialmente convidados Argentina e Brasil. Promoção do Clube Filatélico de Bogotá e apoio da Federação Filatélica Colombiana (FEFILCO). Comissário para o Brasil: Sr. José Francisco de Paula Sobrinho (jfpaula.bh@terra.com.br). Inscrições até 15.06.2013.

***De 01 a 07.11.2013, Expo Filatélica 150 Aniversário da Primeira Emissão Postal de Costa Rica.** Local: Edifício de Patrimônio Cultural, San Jose, Costa Rica. Organização: Federação de Entidades Filatélicas de Costa Rica – FENCORI, sob os auspícios da Federação Interamericana de Filatelia – FIAF. Comissário brasileiro: Sr. Luiz Paulo Rodrigues Cunha (luparoc@bol.com.br).

***05 a 07.12.2013, MONACOPHIL 2013.** Local: Musée des Timbres e des Monnaies, 11, Terrasses de Fontvieille, 98000 Monaco, Principauté de Monaco. Convidados de Honra: Suécia e Literatura Filatélica, esta com o patrocínio da AIJP. Informações: www.monacophil.eu.

***07 a 12.08.2014, PHILAKOREA 2014.** Local: Seul, República da Coreia.

***14 a 21.09.2014, MALAYSIA 2014.** Local: Kuala Lumpur, Malásia.



***De 13 a 16.05.2015, LONDON 2015 EUROPHILEX** – Exposição Européia competitiva de Filatelia com aproximadamente 1.200 quadros. Local: The business Design Centre, Londres. Patrocínio FEPA com reconhecimento FIP. Informações: <http://london2015.net>; contact@london2015.net.



***Ago/2015, SINGAPORE 2015** – em comemoração aos 50 anos (Jubileu de Ouro) de Cingapura. Local: Marina Bay Sands Convention Center. Patrocínio da FIP e auspícios da FIAP. Organização: Association of Singapore Philatelists (ASP). Tema: Selos para todas as idades. Informações: <http://www.singpex.com/singapore2015.html>.



*De 22 a 29.05.16, NEW YORK 2016 - USA's Eleventh International Philatelic Exhibition – NY 2016, em New York, Estados Unidos. Exposição mundial geral FIP; local: Jacob Javits Center. Informações: www.ny2016.org.

ATENÇÃO: Solicitamos aos organizadores de Encontros e Exposições, por favor, que nos enviem com antecedência informações sobre seus eventos.

ANÚNCIOS ECONÔMICOS – LITTLE ADVERTISEMENTS

BRASIL

* **"CARTAZES DE FILMES"** - Que foram publicados em jornais. (P&B). -Contato para troca e informações. Elias. Fone-(11) 2781-4840 - E-mail zeminoi@terra.com.br. FOL-123.

***COMPRO E TROCO** selos usados e envelopes circulados alemães entre 1933 e 1945 (Reich), 1945 – 1990 (Berlim, Zonas aliadas e República Federal). SR. WILSON DE OLIVEIRA NETO (Fp), Rua Catarina Hruschka, 48, Centro, SÃO BENTO DO SUL/SC, 89280-007 BRASIL. L-Port.Engl.Espn. FOL-126.

***DESEJO** Selos e Blocos mint. Tenho FDCs para troca. Temas: Fauna, Flora, Navios, Esportes, Aviões, Natal, Carros, Pontes, etc. SR. WALDEMAR ANTONIO DA SILVA (Fp), Rua Frutal, 19 – Qd. 82, PRIMAVERA/SP, 19274-000. L-Port.Engl.Espñ. FOL-130.

***DESEJO** contatar colecionadores de Futebol para trocar todo tipo de material filatélico da Copa do Mundo de 2014. SR. ANTONIO CESAR GALLAGI – E-mail: chologallagi@hotmail.com. FOL-130.

***COLECCIONO** Brasil, EUA e Europa Ocidental. Troco base 300 x 300. E-mail: sverberi@bol.com.br. L-Port.Espñ.Engl. FOL-130.

***SELOS:** Argentina, Brasil, Costa Rica e Espanha; temáticas: Abelhas e Uva/Vinho. SR. EDNAN DIAS NETO (Fp), Rua Major Martinho Mourão, 200 – Cascatinha, POÇOS DE CALDAS/MG, 37701-178 BRASIL. L-Port.Espñ.Engl. FOL-125.

***TROCO** Selos, Cédulas, CTs, Cartões-Postais, FDCs, FB. SR. GILBERTO M. GONÇALVES (Fp), Avenida Jornalista Ricardo Marinho, 300 – Aptº 1308, Barra da Tijuca, RIO DE JANEIRO/RJ, BRASIL 22631-350. L-Port. FOL-129.

***COLECCIONADOR** compra coleções avançadas do Brasil Clássicos, História Postal, Aéreos (Brasil), Tintureiro e Orquídeas. E-mail: oliveirasilvasons@ig.com.br. FOL-129.

***STAMPS – Favorite Themes:** Fauna, Flora, Sports, Transport, Astronautics, but other topic are welcome. **DESEJO** trocar selos novos do Brasil por selos de outros países. Temas preferidos: Fauna, Flora, Esportes,

Transportes, Astronáutica, mas outros temas serão bem-vindos. **SR. CARLOS JOSÉ DOS SANTOS (Fp)**, Caixa Postal 6821, Núcleo Bandeirante, BRASÍLIA/DF, 71720-971 BRASIL. L-Port.Espñ.Engl. FOL-124.

*CATÁLOGO RHM 2013, com brinde – R\$ 210,00, livre de porte – Tel. 32-3217-0537; filatelaservulo@gmail.com. FOL-123.

*SELOS – DESEJO Selos novos dos temas UPAEP, Fauna, Circo, Desertificação, além dos países: Brasil, Portugal e América Latina. Também Selos regulares usados. Resposta assegurada. **SR. GLAUBER MOTTA (Fp)**, Caixa Postal 69, VALENTE/BA, 48890-970 BRASIL. L-Port. Espñ.Engl. FOL-124.

APRFILATELIA

SELOS DO BRASIL IMPÉRIO/República, Bilhetes
postais e REICH
aprfilatelia.blogspot.com

SELOS, POSTAIS, COLECIONISMO
eshops.mercadolivre.com.br/APRFILATELIA

E-MAIL
aprfilatelia@terra.com.br
Atendo mancolista de selos brasileiros.

Selos, porcelanas brasileira, postais, fotografias,
documentos, plásticos, medalhas, fichas, revistas,
livros de arte/história.

***ORCHIMANIA** - Carimbos Temáticos, FDCs, Máximos Postais, Telegramas, Inteiros Postais. Compra – Venda – Avaliação. Responsável pela continuação do **Catálogo Zioni de Carimbos Comemorativos do Brasil**. Grande Estoque e Variedade. Contato: **JOSÉ EVAIR SOARES DE SÁ (Fp)**, Caixa Postal 12042 – AC Copacabana, RIO DE JANEIRO/RJ, 22020-970 BRASIL. e-mail: evairsoares@terra.com.br. Tel. (21) 2541-1834. FOL-135.

***COLECIONO** Cédulas do Brasil – todos e 1ª e última de cada série – de preferência F.E.; Moedas do Brasil – todas – preferência FC; Selos – temática; Pontes e Presidentes do Brasil. **SR. IVANOE RECHE LIRIA (Fp)**, Caixa Postal 72, SÃO BERNARDO DO CAMPO/SP, 09701-970 BRASIL. FOL-124.

***ARCA – ASSOCIAÇÃO RESENDENSE DE CARTOFILIA**. Lazer e Cultura. Colecione os Postais editados pela **ARCA (Fp)**, Caixa Postal 82.230, RESENDE/RJ, 27542-970 BRASIL. FOL-123. **COLECIONO** Postal circulado e em meu nome. FOL-124.

* **COLECIONO** Postal circulado e em meu nome. **SR. RAFAEL TELLES (Fp)**, Rua Paranapanema, 53 – Aptº 31, Saúde, SÃO PAULO/SP, 04144-100 BRASIL. FOL-128.

***FILATELIA** – Gostaria de me corresponder com filatelistas do Brasil e mundo para trocar selos e cartas seladas com selos comemorativos. Contato: calvanha@hotmail.com. FOL-124

***COLECIONO** selos de fauna em geral e esporte em geral (novos ou usados). Tenho selos destes temas para troca. **SR. ANTONIO CARLOS A. DE CASTRO (Fp)**, Avenida Brasil, 1.124 - Bairro Engenheiro Neiva, GUARATINGUETÁ/SP, 12521-000 BRASIL. E-mail: antonio.castro@multitecengenharia.com.br. FOL-130.

***SEND** 100 Euro receive 120 Euro. Worldwide mint complete stamp sets, Yvert basis. I send Americas and British Commonwealth and others. Also UNC mint banknotes and thematic phonecards, Contact at first. **DESEJO** selos/blocos temáticos do Brasil 5-10+ cada novos (mint). Ofereço diversos países. Base Yvert. **MR. GERALDO JOSÉ VOLPON (Fp)**, Caixa Postal 420, PARANAGUÁ/PR, 83200-970 BRASIL. E-mail: gejo_volpon@hotmail.com. L-Port.Engl.Espñ. FOL-123.

***INTERESSE:** permuta FDC + selos usados da Alemanha Ocidental 1949 aos dias de hoje. **SR. RONALDO JULIO KRESS (Fp)**, Trav. Doutor Moraes, 270 – Nazaré, BELÉM/PA, 66035-080 BRASIL; e-mail: rjkress@oi.com.br . FOL-135.

***LIVROS** – Tenho interesse em Livros Histórias de cidades. **SR. NELSON MONTEIRO SPADA (Fp)**, Caixa Postal 120, PIRACICABA/SP, 13400-970 BRASIL. FOL-125.

***NUMISMÁTICA** – Coleciono Cédulas e Moedas Brasileiras, Medalhas Maçônicas, Cédulas Estrangeiras. Troco, compro e vendo. **SR. GILBERTO HUBNER VIOLA (Fp)**, Rua Guadalupe, 125 – Aptº 203, Jardim Lindóia, PORTO ALEGRE/RS, 91050-250 BRASIL. L-Port.Espñ.Engl. FOL-125.

***BILHETES DE LOTERIA** – Precisamos de Bilhetes antigos de Loteria do Brasil, dos Estados e de outros Países. Ofertas para **SYLVIO LUONGO (Fp)**, Rua Aurora, 880 – Sobreloja, SÃO PAULO/SP, 01209-000 BRASIL. E-mail: sylviol@casaluongo.com.br; site: www.loterofilia.com.br; tel. 11-99639-3853. L-Port.Espñ.Ital.Engl. FOL-125.



FILATÉLICA PENNY BLACK

SELOS - *Comemorativos do Brasil - Novidades Internacionais - Países/temas - Pacotaria Temáticos usados - Disney*

CÉDULAS - *Nacionais e Estrangeiras*

GRANDE MALA DIRETA - *solicite lista*

Fone: (11) 3222-0277 / 3331-2822
Fax: (11) 3362-0782

Internet: <http://www.portaldoselo.com.br>
E-mail: pennyblack@portaldoselo.com.br
Rua Aurora, 776 (esquina Av. Vieira de Carvalho),
Conj. 257/258
Caixa Postal 405 - São Paulo /SP, CEP: 01031-970

***SELOS - PROCURO** selos usados de 2003 para cá, da França e Itália. Ofereço Brasil de 1980 para cá, novos e usados. **SR. PAULO CAMPOS PREDEBON (Fp)**, Caixa Postal 9, GETÚLIO VARGAS/RS, 99900-000 BRASIL. L-Port.Frnç.Ital. FOL-127.

***PROCURO** Cartões-Postais e Máximos Postais – temas: Nu Feminino, Picasso, WWF, Flora e Fauna. Contato: rene.raupp@terra.com.br. FOL-127.

***MÁXIMOS POSTAIS** – Procuo máximos postais do Brasil. Possui lista para trocas. Contratos pelo e-mail: agnaldo.gabriel@uol.com.br. FOL-126.

***SELOS – TURQUIA –** Colecionador médio/avançado dispõe de selos para troca. E-mail: aniche@uol.com.br. L-Port.Engl. FOL-134.

***TROCO:** Selos (somente comemorativos), postais (somente de cidades) e cartões telefônicos (somente de orelhão). **SR. JOSÉ ANTONIO DE FREITAS (Fp), Caixa Postal 02, GUARÁ/SP, 14580-000 BRASIL. FOL-126.**

***TROCO SELOS E CARTÕES-POSTAIS.** Postais dos temas: Estádios, Trens, Igrejas, especialmente Catedrais. **SR. PAULO AFONSO PEREIRA MESQUITA (Fp), Caixa Postal 209, SÃO LOURENÇO/MG, 37470-000 BRASIL. L-Port.Engl.Espñ. FOL-123.**



ZEPPELIN
Filatélica &
Numismática

PAULO RICARDO JUNGES
www.filatelicazeppelin.com.br
Colecionáveis em Geral

CÉDULAS, MOEDAS E SELOS
MATERIAL NUMISMÁTICO EM GERAL
COMPRA E VENDE

Rua dos Andradas 1273 Sala 1804
90020-008 PORTO ALEGRE/RS
Fone: (51) 3224-5331 Fax: (51) 3224-3910
E-mail: filateliazepelin@yahoo.com.br



**Oferta de Quadras
Comemorativas Novas
Após Ano 1969.**

25 quadras - 100 selos R\$ 20,00
50 quadras - 200 selos R\$ 40,00
100 quadras - 400 selos R\$ 80,00

Sérvulo Nunes
Tel.: (32) 3217-0537
E-mail: filateliasservulo@gmail.com
Caixa Postal 148
36001-970 - Juiz de Fora-MG

***VISITE “LORENA FILATELIA”** e conheça mais um pouco sobre o nobre hobby de colecionar selos: www.lorenafilatelia.blogspot.com. FOL-130.

ALGERIA

***HOBBIES:** Correspondence, Tourism, Visiting friends, Magazines. **MR. BELATARIS MOHAMMED (Fp), 39 Rue D, Cité Chemirik, 48000 Relizane, ALGERIA. A-43 y.o. L-Frnç.Engl. FOL-124.**

BANGLADESH

***I CAN EXCHANGE** Stamps, Banknotes, Phone Cards, Coins, Souvenir Sheets etc. Please registered your letter for safety. **MR. SWAPAN MAZUMDER (Fp), c/o. Deluxe Cosmetics, Singapur Market, Mongla Port, Dt. Bagerhat, BANGLADESH. YB- 1953. OC- Teacher; L- Engl.Bengali. FOL-125.**

CUBA

***SELLOS** – Deseo intercambio con todos los países – series nuevas y completas mint. Doy Cuba y mundiales em completas y mint. **SR. MANUEL NODAL MONTIEL (Fp), Calle 43 # 4219, Cienfuegos, Cfgos. , CUBA C.P. 55100. L-Port.Espñ.Engl.Ital. FOL-123.**

***DESEO** canje series completas nuevas (mint) cualquier tema y de todos los países. Desarrollo 15 temáticas: Flora, Fauna - Equinos, Perros y Gatos, Obras de Arte – Pinturas y Desnudos, Reyes y Reynas, Reyna Isabel II, Princesa Diana, Autos – Ciclos, Trenes y Barcos. Siempre contesto. **SR. JORGE DAVID FERIA GONZÁLEZ (Fp), Calle 6ta., nº 301, Esquina a Calle E, Reparto Sueño, Santiago de Cuba, Stgo. De Cuba, CUBA, C.P. 90900. L-Espñ.Port.Engl. FOL-126.**

***COLLECT:** WORLDWIDE ONLY MINT COMPLETE SETS: Stamps prefer in block of 4, Souvenir sheets, Miniature Sheets (individual, collective and special), Official FDCs, Maximum Cards, Booklets only themes: UPAEP, WWF and Endangered Species of United Nations Postal Administration Cities. Other Hobbies: UNC Banknotes (only polymer and Fauna), Phone cards (used but good) only Fauna (not comics) worldwide. Don't send other materials and themes please!!! **OFFER:** different materials and themes from Cuba and also of worldwide. Letters registered with good packing always. **MR. CARLOS ALEMÁN QUIÑONES (Fp), C/ Marti 365 A, E/. Honda y Hospital, CAMAGÜEY 1, CUBA C.P. 70100. L-Espñ.Port.Engl. FOL-123.**

***HOBBIES: Postales, Revistas, Sellos, Amistad.** Procuero Amigos en todo mundo, no importa la edad. **SR. RAFAEL REYES PLAZA (Fp), Bloquet-70, Aptº 6, Micro 8, Distrito José Martí, Santiago de Cuba, CUBA C.P. 90600. FOL-125.**

FRANCE

RESEARCH: large Stamps; Coins; Banknotes; Postcards with monuments; Matchbox; Rings of cigars; Fridge magnets; Pins; Key rings; Capsules of Champagne; Stickers; Pocket Calendars; Labels of Beers & alcohols and Tickets of Lotteries & game of scrape. Answer to 100%. **MR. HECQUET THIERRY (Fp), 17/43 Rue de Dunkerque, 59264 Onnaing, FRANCE. L-Frnç.Engl.Deut.Espñ.Ital.Port. FOL-124.**

GERMANY

***DINAMIC GERMAN WOMAN (72 y.o.)** romantic, creative, hobbies: singing, dancing, nature, animals and others, looks for worldwide pen friendship (not Ghana) all ages to exchange ideas, views, greetings cards, small souvenirs. **UTA FRITZSCHE (Fp), Postbox 101557, D-41015 Moenchenladbach, GERMANY. L-Deut.Engl. FOL-123.**

ITALY

***QUINTAVALLE ALBERTO** – Exchange 100x100 postage stamps – Armenia, Austria, Belgium. Czechoslovakia, France, Israel, Great Britain, Gibraltar, Germany, Hungary. Nuovi al facciale + spese Raccomandate. QUINTAVALLE A. & M. (Fp), Via Dei Mille n. 18, 35141 Padova (PD), ITALIA. FOL-130.

JAPAN

***HOBBIES:** Music, movies, travel, stationeries, TV drama in English, knitting, crochet... I am a single female from Japan. I would like to have male pals from all over for friendship. **MISS TOMOKO MIZUSAWA (FP)**, 47-391 Uchiyama Sakae-cho, Toyooake Aichi 470-1165, JAPAN. L-Japanese;Engl. BDT-July.18,1968. FOL-128.

KAZAKHSTAN

HOBBIES: I collect mint and used Stamps, souvenir Sheets, Banknote, Coins, FDCs, View Cards, Post Cards, Phone Cards, Pocket Calendars, Stickers, FBs, Penpal Magazines, Postal Stationery (covers), Penpals and letters with interest to my magazine. **MR. PYOTR MIHAILOVICH MOSTRENKO (FP)**, Zhandosova 21, P. O. Box 39, KZ-050057 Almaty, KAZAKHSTAN. Age: 33, male. Occupation: Publisher of magazine "Tien Shan". L-Engl.Russ. FOL-124.

MEXICO

***INTERCAMBIO** Sellos y Hojas Filatélicas – Solo Mint – Todo Centro y Sud América. Monedas – Billetes – Coins – Banknotes. **JOSÉ OLIVA LÓPEZ M.D. (Fp)**, P. O. Box 1-1283, Zona Centro – C.P. 44101, Guadalajara, Jalisco, MÉXICO. L-Espñ.Engl. FOL-124.

SLOVAKIA

CORRESPONDENCE- I'm a great collector of stamps, coins, banknotes, dolls in traditional costumes from worldwide. I'm open, frank, honest a very good friend for lifelong time. I need penpals from 18 to 90 y.o. I'm of Hungarian nationality was born and live in borders. **MRS. IZABELLA CSABAIÓVÁ (Fp)**, Gabora Bethlena 28, 940 78 Nové Zámky, SLOVENSKO, Europe. BTD-October.26.1948. L-Engl.Deut.Rus.Czech.Slovakian.Hungarian. FP-125.

U. S. A.

***VENDO** tarjetas maximas de USA de todos los temas y a precios muy baratos. Escribir a **SEBASTIAN SAFIANO (Fp)**, 11461 SW.93 St., Miami.Fl. 33176 USA. Fax 305-271-5678. E-mail: seba_safiano@gmail.com. FOL-123.

TODOS RECADOS publicados neste espaço são de assinantes e colaboradores do jornal FILACAP. LEIA E ASSINE o jornal FILACAP. Apenas R\$ 25,00 por ano – 4 edições (Exterior: US\$ 20/ EUR 20/ 20 IRCs). Ficha para assinatura em nossos sites: www.filacap.com.br e www.acfilacap.com.br. E-mail: ac.filacap@gmail.com.



Publicazione trimestrale per Collezionisti.

- Prossima edizione + un piccolo annuncio (max. 30 parole): US\$ 5 / € 5 / 5 IRC's.
- Quota annuale (4 edizioni + 4 piccoli annunci): US\$ 20 / € 20 / 20 IRC's.
- Una copia saggio: US\$ 2 / € 2 / 2 IRC.
- Scrivere in Inglese, Francese, Spagnolo o Portoghese a:

FILACAP
CAIXA POSTAL 6
CACHOEIRA PAULISTA/SP
12630-970 BRASIL

www.acfilacap.com.br
www.filacap.com.br
filacap@bol.com.br



Kvartalspublikation för Samlare .

- Nästa utgåva med din annons (upp till 30 ord): US\$ 5 / € 5 / 5 IRC's.
- Prenumeration (fyra nummer + fyra annonser): US\$ 20 / € 20 / 20 IRC's.
- Provnummer: US\$ 2 / € 2 / 2 IRC.
- Skriv på Engelska, Franska, Spanska eller Portugisiska till:

FILACAP
CAIXA POSTAL 6
CACHOEIRA PAULISTA/SP
12630-970 BRASIL

www.acfilacap.com.br
www.filacap.com.br
filacap@bol.com.br

APOIO CULTURAL

www.portalfilatelias.com

O site da Filatelia, a arte de colecionar selos!

 facebook.com/FilateliaCom  twitter.com/FilateliaCom

**PORTAL
FILATELIA.com**



ORCHIMANIA

Carimbos Temáticos, FDCs, Máximos Postais,
Telegramas, Inteiros Postais
Compra - Venda - Avaliação

**Responsável pela continuação do:
Catálogo Zioni de Carimbos Comemorativos do Brasil**

Grande Estoque e Variedade

Contato: José Evair Soares de Sá
e-mail: evairsoares@terra.com.br - Tel. (21) 2541-1834
Caixa Postal, 12042 AC Copacabana
22020-970 - Rio de Janeiro - RJ

