



Caixa Postal 06, Cachoeira Paulista/SP, 12630-970 BRASIL

Site: www.acfilacap.com.br. E-mail: ac.filacap@gmail.com

Boletim Eletrônico nº 124 – 25.07.2013

FILATELIA

***BRASIL**



13.07.2013, Ilê Axé Opô Afonjá – Terreiro Histórico de Candomblé. *Detalhes Técnicos:* Edital nº 11; arte: Rose Vermelho; processo de impressão: ofsete; apresentação: folha com 30 selos; papel: cuchê gomado; valor facial: 1º Porte Carta Comercial; tiragem: 300.000 selos; área de desenho: 35mm x 25mm; dimensões do selo: 40mm x 30mm; picotagem: 11,5 x 12; local de lançamento: Salvador/BA; impressão: Casa da Moeda do Brasil. **Sobre o Selo:** O selo tem como figura de fundo a porta de entrada da casa de Xangô, orixá patrono do Terreiro Ilê Axé Opô Afonjá, e as franjas de mariwô, tiras das folhas novas do dendezeiro utilizadas acima das portas para proteção e indicação de locais sagrados. Em primeiro plano, encontram-se o logotipo do Terreiro e um oxê, machado com lâmina dupla, que traduz a justiça implacável e imparcial de Xangô, a qual todos os homens estão sujeitos. As técnicas utilizadas foram fotografias e desenho.



23.07.2013, Jornada Mundial da Juventude - JMJ Rio2013: Visita do Papa Francisco ao Brasil. Detalhes

Técnicos: Edital nº 12; artista: Fernando Lopes; processo de impressão: ofsete; apresentação: folha com 30 selos; papel: cuchê gomado; valor facial: R\$1,80; tiragem: 1.200.000 selos; área de desenho: 35mm x 25mm; dimensões do selo: 40mm x 30mm; picotagem: 11,5 x 12; local de lançamento: Rio de Janeiro/RJ; impressão: Casa da Moeda do Brasil. **Sobre o Selo:** A imagem traz, em primeiro plano, o rosto afável e sorridente do Papa Francisco, irradiando simpatia e simplicidade, no gesto de emissão de bênção. Ao fundo, a representação da vista da Baía de Guanabara e, à esquerda, o monumento do Cristo Redentor, símbolo escolhido para o evento da 28ª Edição da Jornada Mundial da Juventude – JMJ Rio2013. As cores verde, azul e amarelo, usadas para compor a marca da JMJ Rio2013, estão presentes na natureza exuberante da cidade e na bandeira brasileira. Acima da bandeira, a logomarca oficial da JMJ Rio2013. A técnica utilizada na confecção da ilustração foi aquarela sobre papel.



01.08.2013, BRASILIANA 2013: Olho de boi 90 Réis e 170 Anos do selo postal brasileiro. Detalhes Técnicos- Selo - Edital nº 13; arte: G. Tardin; processo de Impressão: ofsete + cor especial dourada + calcografia; apresentação: folha com 28 selos + 02 vinhetas; papel: cuchê gomado; valor facial: R\$2,90; tiragem: 600.040 selos; área de desenho: 30mm x 40mm; dimensão do selo: 30mm x 40mm; picotagem: 12 x 11,5; local de lançamento: Rio de Janeiro/RJ; impressão: Casa da Moeda do Brasil. **Sobre o Selo:** O selo traz a imagem do Olho de boi de 90 réis sobre o fundo dourado e divulga a exposição filatélica mundial BRASILIANA, em sua 5ª edição. No desenho do selo, sob os 90 réis, está oculto o número 5, em imagem latente, que pode ser vista inclinando o selo para trás sob boa iluminação. Trata-se da última das três emissões para comemorar os 170 anos do selo postal brasileiro, sendo que a primeira ocorreu no ano de 2011. Foram utilizadas as técnicas de calcografia e aplicação da cor especial dourada. **Detalhes Técnicos – Bloco** - arte: G. Tardin e Juliana Souza; processo de Impressão: ofsete + calcografia + cores especiais bronze no selo de 30 réis, prata no selo de 60 réis e dourada no selo de 90 réis; apresentação: bloco com 03 selos; papel: cuchê gomado; valor facial: R\$3,15 cada selo; tiragem: 150.000 blocos; área de desenho: 30mm x 40mm; dimensão do selo: 30mm x 40mm; dimensão do bloco: 137mm x 85mm; picotagem: 12 x 11,5; local de lançamento: Rio de Janeiro/RJ; peças filatélicas: cartão-postal (9.000 peças) e Envelope de 1º Dia de Circulação (9.000 peças); impressão: Casa da Moeda do Brasil. **Sobre o Bloco:** O bloco apresenta uma releitura do selo Olho de boi, em suas versões de 30, 60 e 90 réis, impressas em calcografia, contendo, em cada selo, uma imagem latente com o numeral 170. Essa emissão é a culminância da série que comemora os 170 anos do selo postal brasileiro, iniciada em 2011. Os selos localizam-se em faixas de cores metálicas, de bronze, prata e ouro, respectivamente. Acima, uma tarja calcográfica que se transforma em um código de barras, representando a continuidade entre passado e futuro. À esquerda, são focalizadas a logomarca dos 350 anos dos Correios e da Brasiliana. Ao fundo, detalhes de um painel do Edifício Histórico dos Correios do Rio de Janeiro, que mostra elementos visuais relacionados à evolução do serviço postal no Brasil. As técnicas utilizadas foram computação gráfica e calcografia.



12.08.2013, A História Contada na Pedra: A arte rupestre na Amazônia. Detalhes Técnicos: Edital nº 14; artista: Mario Baratta; processo de impressão: ofsete; apresentação: folha de 30 selos; papel: cuchê gomado; valor facial: 1º Porte Carta Comercial; tiragem: 540.000 selos; área de desenho: 35mm x 25mm; dimensões do selo: 40mm x 30mm; picotagem: 11,5 x 12; locais de lançamento: Belém/PA, Boa Vista/RR, Manaus/AM e Monte Alegre/PA e Impressão: Casa da Moeda do Brasil. **Sobre o Selo:** O selo traz a representação da parede leste da Serra da Lua, na cidade de Monte Alegre/PA, onde aparecem as pinturas rupestres mais importantes e mais conhecidas do acervo da Amazônia. Valorizando a relação homem/lugar, o artista mostra a estética das pinturas e o registro dos vestígios deixados no espaço pelo homem, que escolheu aquele local como morada e abrigo. Foi utilizada a técnica de lápis grafite

aquarelável para o desenho do paredão da Serra da Lua e a técnica de aquarela para as pinturas rupestres.



17.08.2013, Cemitérios Brasileiros – Patrimônio Cultural. Detalhes Técnicos: Edital nº 15; artista: Fabio Lopez; processo de Impressão: Ofsete + cor especial; apresentação: folha: 24 selos, sendo 6 de cada motivo; papel: cuchê gomado; valor facial: R\$2,00 cada selo; Tiragem: 600.000, sendo 150.000 de cada; motivo; área de desenho: 38mm x 38mm; dimensões do selo: 38mm x 38mm; picotagem: 11,5 x 11,5; locais de lançamento: Arez/RN, Belém/PA, Campo Maior/PI e Mucugê/BA; impressão: Casa da Moeda do Brasil. **Sobre os Selos:** A quadra focaliza, artisticamente, elementos essenciais de cemitérios brasileiros tombados como patrimônio cultural pelo Instituto do Patrimônio Histórico e Artístico Nacional (IPHAN). O Cemitério de Arez (RN) foi representado por um detalhe de seu portão tombado. O Cemitério do Batalhão (PI), por algumas sepulturas e uma árvore, destacando a beleza e a simplicidade do lugar. As sepulturas brancas à frente do fundo montanhoso são os elementos destacados do Cemitério de Santa Isabel (BA). O selo alusivo ao Cemitério da Soledade (PA) traz em detalhe a imagem de uma das muitas estátuas que ornamentam o local. O uso da cor prata dá aos selos um caráter de relíquia e preciosidade, valorizando a percepção dos cemitérios a serem preservados como patrimônio cultural. A técnica utilizada foi ilustração vetorial.



*CHIPRE- 30.01.2013, a) 100 anos do nascimento de Makarios III (€0.85); b) 100 anos da Associação dos Escoteiros de Chipre (€ 0.43); c) Cruz Vermelha de Chipre (€0.22).



*CORÉIA (ROK)- 31.05.2013, 20 anos de Relações Diplomáticas Coréia – Eslováquia (2 x 270 Won).

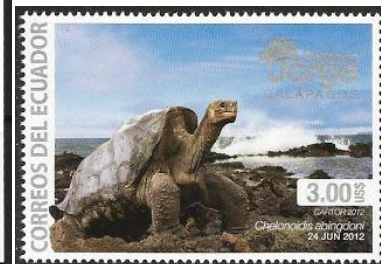
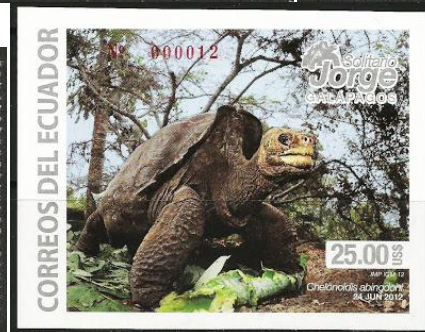

*EQUADOR- 2013, 50 anos do Grupo Escoteiro 14, do Colégio La Salle de Guayaquil (\$1.00). 25.04.2013, Lançamento do Primeiro Satélite Equatoriano Pegaso (\$2.00). 02.07.2013, 75 anos de Relações Diplomáticas entre o Equador e a República Dominicana (\$1.00). 03.07.2013, A Alegria de Crer – Papas Francisco e Bento XVI (\$5.00). 04.07.2013, O Solitário Jorge, Galápagos (\$3.00; bloco, \$25).



*ESLOVÁQUIA- 31.05.2013, 20 anos de Relações Diplomáticas Eslováquia – Coréia (2 x €1.00).



*ESTADOS UNIDOS DA AMÉRICA- 13.07.2013, Faróis da costa da Nova Inglaterra (5 x porte Forever).

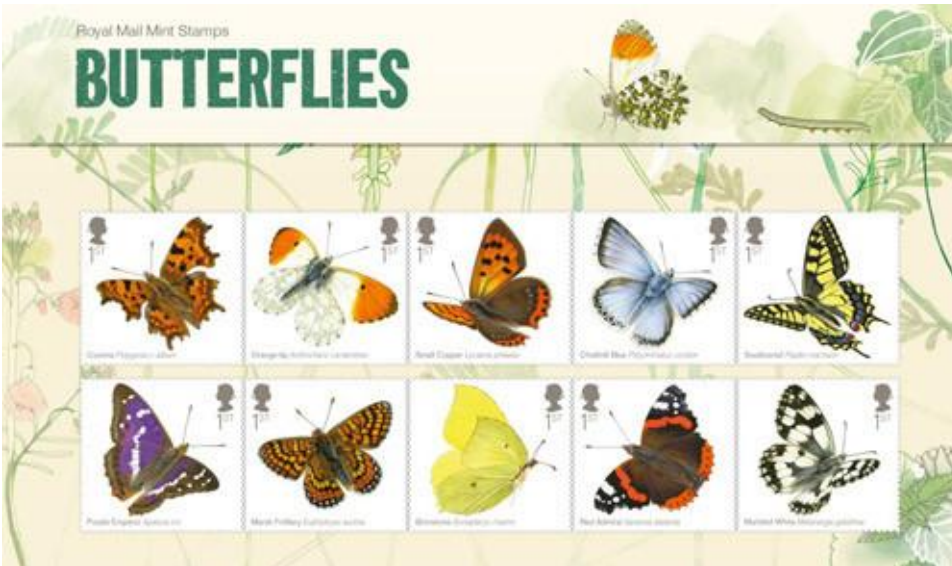

GRÃ-BRETANHA- 11.07.2013, Borboletas (10 x porte 1st).



*JERSEY- 14.06.2013, Homem de Aço – filme (45p, 55p, 60p, 68p, 80p e 88p; bloco, £3).



*RÚSSIA- 29.06.2013, XXVII Jogos Olímpicos de Inverno Sochi 2014 (3 x 25 Rb).



*TAIWAN- 2013, Corujas de Taiwan (2 x NT\$5, NT\$10 e NT\$25).



*UCRÂNIA- 29.05.2013, Europa 2013 – Veículos postais (4.00 e 5.60 Hr.)

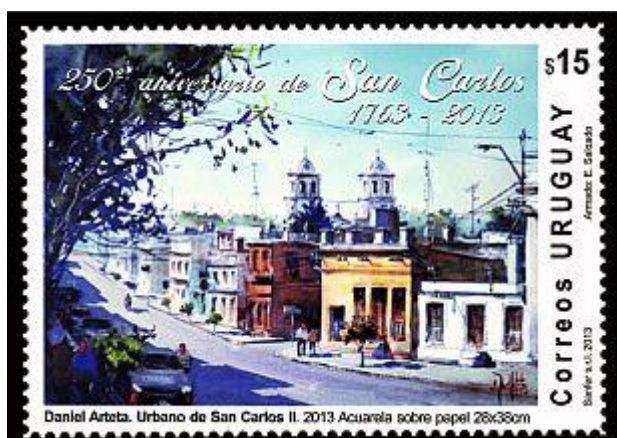

*URUGUAI- 08.07.2013, 250 anos da cidade de San Carlos (\$15).

NUMISMÁTICA



***AUSTRÁLIA-** 2012, 2014 FIFA Copa do Mundo Brasil – moeda de 50 cents – material: Ag 999/1000; diâmetro: 36,60mm; peso: 15,591g; produção: 10.000 peças. Moeda de 2 Dólares – material: Ag 999/1000; diâmetro: 11,60mm; produção: 7.500 peças. 2013, idem – moeda de 25 Dólares – material: Au 999/1000; diâmetro: 22,60mm; peso: 7,77g; produção: 3.500 peças.



***BELARUS-** 14.05.2013, FIFA Copa do Mundo Brasil – moeda de 1 Rb – material: CuNi; diâmetro: 38,61mm; pesos: 27,03g; produção: 5000 peças. Moeda de 10 Rb – material: Ag 925/1000; diâmetro: 38,61mm; peso: 20,00g; produção: 10.000 peças “proof”. Moeda de 100 Rb – material: Ag 999/1000; diâmetro: 65,0mm; peso: 155,5g; produção: 1.000 peças “proof”.



***ESLOVÁQUIA-** 2013, 1.150 anos da Missão de Constantino e Metódio na Grande Morávia – moeda de €2.00 – material: níquel; diâmetro: 25,75mm; peso: 8,5g.



***ESLOVÊNIA-** 2014, 200 anos do nascimento de Janez Puhar – moeda de €3.00.



***HUNGRIA-** 2013, 2014 FIFA Copa do Mundo Brasil – moeda de 3.000 Forint – material: Ag 925/1000; diâmetro: 30mm; peso: 12,5g; tiragem: 5.000 peças.



***BANGLADESH-** 25 anos da Security Printing Corporation – cédula de 25 Taka; 100 anos do Museu Nacional de Bangladesh – cédula de 100 Taka.



***BRASIL-** As novas cédulas de R\$ 2,00 e R\$ 5,00, que completam o projeto "Segunda Família do Real", teve o seu lançamento confirmado para o dia 29 de julho de 2013, às 10h30, no auditório Octavio Gouvêa de Bulhões, no Edifício-Sede do Banco Central, em Brasília.

TELECARTOFILIA



***BRASIL- Sercomtel-** 07/2012 (lançado somente agora), Série “Em Londrina, um orelhão sempre perto de você” – Catedral de Londrina; foto: Flávio Benedito Conceição (10.000 cts). 01/2013, Lago Cabrinha – foto: Flávio Conceição (20.000 cts). **Claro** – Sim-card Magazine Luiza. Colaboração: Luiz Carlos Martins, de Londrina/PR (lmartins@sercomtel.com.br), com nossos agradecimentos.



***ARGENTINA-** 2013, Sim-card da Movistar.

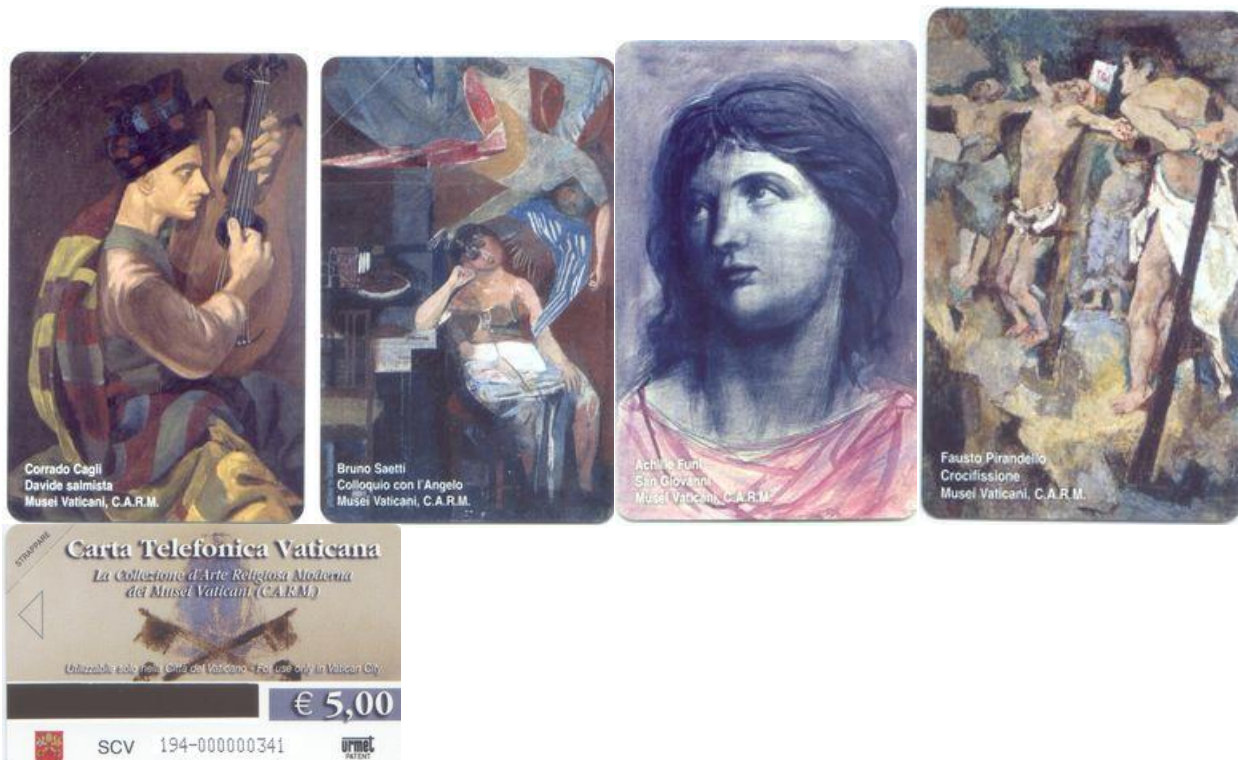

***VATICANO-** 2013, Arte Religiosa Moderna – 4 cts de €5 cada.

CARTOFILIA



São Simão - SP

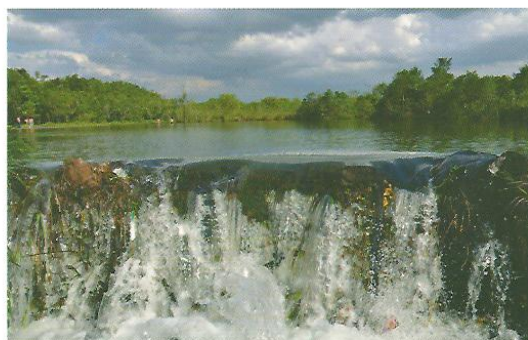

São Simão - SP

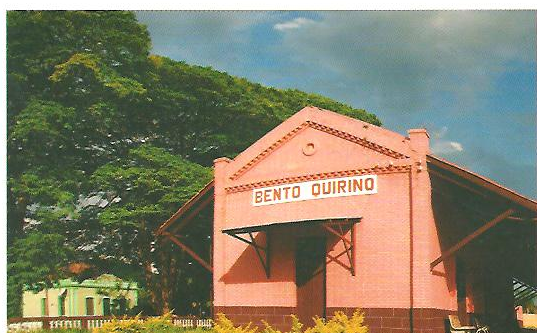

São Simão - SP



São Simão - SP

***BRASIL EM POSTAIS-** Do Acervo Filacap, São Simão/SP em quatro postais da série Caminho da Fé (edição do Departamento Municipal de Turismo de São Simão) mostrando Prainha do Tamanduá (2 postais), Estação Bento Quirino – Museu Ferroviário e Igreja Matriz de São Simão Apóstolo. Agradecemos o envio dos postais.

NOTÍCIAS E INFORMAÇÕES



***CATÁLOGO MICHEL-** Novos catálogos Michel já estão à disposição dos colecionadores. Destacamos os três volumes da Europa: vol. 1 – Europa Central, vol. 2 – Sudoeste da Europa e vol. 3 – Sul da Europa. Cada catálogo está custando, na Alemanha, € 59.80. Maiores informações no site www.michel.de ou diretamente com os editores: SCHWANEBERGER VERLAG GMBH (Fp), Ohmstraße 185716 Unterschleissheim, Alemanha; tel. +49 89 32 39 3-0 2 / Fax: +49 89 32 32 40 2; Email: sekretariat1@michel.de.



***MEDALHA DA VISITA DO PAPA FRANCISCO** – Em comemoração à primeira visita oficial do Papa Francisco ao Brasil, a Casa da Moeda do Brasil lançou uma série de medalhas com as seguintes características: **anverso**- A imagem do Papa Francisco surge em destaque, denotando toda sua alegria e espontaneidade. Acima a moldura com a inscrição “VISITA DO PAPA AO BRASIL”. Ao fundo a era “2013” e o padrão formado pelos tijolos vazados, vistos do interior da Basílica de Nossa Senhora de Aparecida. **Reverso**- Em destaque a imagem das catedrais onde o Papa celebrará missa, a Metropolitana do Rio de Janeiro e a Basílica de Nossa Senhora de Aparecida. Composição complementada pelo nome das duas cidades. As medalhas foram cunhadas em bronze (peso: 55g; preço: R\$ 45,00), em prata (peso: 64g; preço: R\$ 230,00) e em ouro (peso: 100g; preço: R\$ 16.500,00). Todas as medalhas tem diâmetro de 50mm.

***OPERAÇÃO ROWLAND HILL combate falsificação de selos postais em Goiás** - A Polícia Federal deflagrou no início do mês de julho/2013 a Operação Rowland Hill, com o objetivo de reprimir a falsificação e o uso de selos postais falsos. Foi cumprido um mandado de busca e apreensão na sede de uma empresa de assessoria e cobrança, localizada no setor central de Goiânia. Lá foram apreendidos 322 selos falsos, além de algumas cartelas com 138 selos também falsificados, mas com erro na picotagem. Também foi encontrado um grande número de correspondências devolvidas pela ECT - Empresa Brasileira de Correios e Telégrafos, com aposição de selos inautênticos e ainda valores em espécie, que totalizavam R\$ 5.606. A investigação teve início na própria ECT, quando foi detectada a utilização de selos falsos em larga escala por uma empresa de cobrança. Posteriormente, foi identificada a utilização de selos com as mesmas características por outras empresas desta cidade. Depois de comunicado o fato à PF, foi instaurado o inquérito policial, por meio do qual foram intensificadas as investigações que culminaram nas ações policiais. Segundo os fatos apurados, os selos falsos e a postagem teriam um custo, para as empresas envolvidas, de aproximadamente metade de seu valor regular. O nome da Operação deve-se ao professor e reformista britânico Sir Rowland Hill, idealizador do selo postal.

***EXPOSIÇÃO DE SELOS E OBJETOS DA CULTURA NEGRA NOS CORREIOS - Onde está sua negritude?** Esta é a temática da exposição intitulada Orisun Asa que estará aberta, no Espaço Cultural dos Correios em Fortaleza/CE, até 10 de agosto, das 8h às 17h, de segunda a sexta-feira. Com entrada franca e classificação livre, a exposição, segundo seus organizadores, propõe uma viagem de, pelo menos, um século e meio de história de filatelia num percurso em que a arte dos selos, conforme explicam, refletem as várias temáticas da sociedade brasileira. Oriunda do yoruba, a palavra “orisun asa”, que se pronuncia “orissum assá” significa “nascente ou raiz da cultura”. “Orisun” para nascente ou raiz e “asa” para cultura ou costume. Como trata-se de uma exposição que tem, como referencial, os componentes da cultura africana tendo, como base, a filatelia brasileira, a exposição tenta mostrar, por intermédio de selos, a vinda dos negros africanos para o Brasil, a violência que sofreram ao longo de três séculos de escravidão e a importância que tiveram para a formação do povo brasileiro. Originário de três raças, pelo menos, a negra, branca e indígena, a exposição dos Correios, com o intuito de que o visitante identifique-se com

ela, optou pela exibição de objetos do povo negro. Assim, foi criada uma dinâmica tridimensional na expografia com o objetivo de provocar uma reflexão sobre quem é e como é o povo brasileiro cuja cultura, certamente, é tão mestiça quanto sua constituição física. Daí porque, para interagir com os visitantes, os correios perguntam a eles, por intermédio da exposição, qual é a negritude de cada um. Coisa que Gilberto Freire, de certa forma, respondeu, em 1933, quando publicou Casa Grande & Senzala. Considerando que a doçura da língua portuguesa no Brasil se deve mais aos negros do que aos índios, Gilberto Freire chama a atenção de seus leitores para a influência que tiveram na maneira do povo brasileiro agir e pensar. Explorados no campo até a morte e exibidos quase como animais domésticos nas cortes, os negros do Brasil colônia, para Gilberto Freire, eram mais maltratados do que diferenciados. Caso tivessem um melhor tipo de vida, se tornariam tão sofisticados e elegantes quanto qualquer outro. Coisa que finalmente aconteceu no final do século XX. Detentor de uma cultura, nem sempre admitida como a capoeira, a macumba e o maracatu, foi preciso o surgimento de um movimento com características revolucionárias, como a Semana de Arte Moderna em 1922 em São Paulo, para que a feijoada, que era altamente discriminada, porque era considerada “comida de escravo”, e a “cachaça”, que tinha sido inventada por eles, se transformar em prato e bebida de elite. Palco de exposições importantes como a do xilógrafo Oswaldo Goeldi e do fotógrafo lituano Antanas Sutkus o Espaço Cultural dos Correios fica na Rua Senador Alencar, 38, centro de Fortaleza.

SERVIÇO: Exposição: Orisun Asa: celeiro de brasilidade. Data: 4 de julho a 10 de agosto de 2013. Hora: 8h às 17h, de segunda a sexta-feira. Local: Espaço Cultural Correios Fortaleza (Rua Senador Alencar, 38, Centro - Fortaleza). Informações: (85) 3255-7262. Livre. Entrada franca.





***APARECIDA/SP** – Convidada pela organização do XXVII Simpósio de História do Vale do Paraíba, a A. C. Filacap está participando deste importante evento com uma pequena mostra filatélica com coleções do nosso colaborador José Antonio Bittencourt Ferraz, de Lorena/SP: “A Literatura na Filatelia”, “Carimbos Comemorativos do Vale do Paraíba”, “Locais de Culto a Cristo: Igrejas e Catedrais” e “Nossa Senhora e Seus Gloriosos Títulos” e também um quadro com exemplares do Filacap, também distribuído aos visitantes. Agradecemos à ECT/DR-SPI (CORREIOS) a cessão dos quadros expositores. O evento está sendo realizado no Clube Umuarama e vai até o dia 27/07 próximo.



***COLÔMBIA-** Do Sr. Gilberto Gallo Martínez, de Medellín, Colômbia, recebemos, entre outras publicações, o livro “Ernesto Che Guevara y el Coleccionismo”. A obra é uma coleção de imagens com seu rosto contido em apliques, botões, emblemas, caixas de fósforos, selos, calendários, marcadores de livros, selos e outros fantasia não-oficial. Ele também inclui uma série de cédulas que circulam em Cuba, alguns

com suas imagens e, por vezes, com a sua assinatura, quando ele presidiu o Banco Nacional de Cuba, bem como moedas, cartões envelopes, carimbos e coleção completa de cartões telefônicos. A antologia, com cerca de 130 páginas, contém também vários artigos, incluindo um sobre a famosa imagem capturada pelo fotógrafo cubano Korda, uma das mais divulgadas em todo o mundo. Além deste livro, recebemos também exemplares das publicações “Medellín Filatélico” “Numisnotas” “Filatelia”, o catálogo oficial das emissões postais da Colômbia em 2012 (Emisiones Filatélicas Ene-Dic 2012) e um DVD com dezenas de informações sobre colecionismo. Maiores informações sobre o livro podem ser solicitadas ao Sr. Gilberto Gallo Martínez – gilbertogallomartinez@gmail.com.



***BRASILIANA 2013 REÚNE 750 COLEÇÕES** - O Pier Mauá, próximo ao centro do Rio de Janeiro, receberá a BRASILIANA 2013. A Exposição Filatélica Mundial BRASILIANA 2013, que ocorre entre os dias 19 e 25 de novembro, no Rio de Janeiro, reunirá 750 coleções de cerca de 70 países, dispostas em 13 classes filatélicas. As coleções serão avaliadas por 46 juizes da Federação Internacional de Filatelia (FIP). As classes filatélicas, que designam os diferentes tipos de colecionismo de selos, estão divididas da seguinte forma: Filatelia Tradicional; Filatelia Temática; Inteiros Postais; História Postal; Aerofilatelia; Astrofilatelia; Maximafilia; Filatelia Juvenil; Selos Fiscais; Literatura Filatélica; Filatelia Moderna; Filatelia Social; e Um Quadro (One Frame). Em sua 5ª edição, o evento será realizado no Espaço Píer Mauá, próximo ao centro do Rio de Janeiro, e ocupará um espaço de 19.250 m². A expectativa é de que circulem pelo local, diariamente, 1.500 pessoas. O público presente também poderá visitar os cerca de 40 estandes comerciais, onde estarão administrações postais estrangeiras e comerciantes filatélicos. A BRASILIANA 2013 é organizada pelos Correios e pela Federação Brasileira de Filatelia (FEBRAF), com o patrocínio da Federação Internacional de Filatelia (FIP) e o apoio da Federação Interamericana de Filatelia (FIAP). Durante a BRASILIANA, serão comemorados os 350 anos dos Correios no Brasil e os 170 anos do lançamento dos selos “Olhos de boi”. (Fonte: Blog dos Correios)



CORREIOS
Apresenta:
Dia do Selo Postal Brasileiro
170 anos do Selo Postal Olho de Boi

Data: 01/08/2013 (quinta-feira) / Horário: 14h00
Local: Ed. Sede Correios - Ag. Filatélica
Av. Jerônimo Monteiro, 310 - Centro - Vitória/ES

Programação
14h00 - Lançamento do Selo Comemorativo 170 anos do Selo Olho de Boi
14h20 - Abertura da exposição “Música”

-  Selos Postais - Tatiana Fracalossi
-  Fotografias - Demétrius Julice
-  Discos de Vinil - Charles Vasarhelyi

14h30 - Lançamento do CD “Depois do Sol” - Dilio Sergio Lyra



Multicolecionador**ES**
Correios 350 anos: História, Pessoas e Ação



Contatos: tel (27) 3198-8809
email: esfilatelica@correios.com.br

***ENCONTROS DE COLECIONADORES EM JUIZ DE FORA/MG.** Local: Centro Cultural Bernardo Mascarenhas, fica na Av. Getúlio Vargas nº 200 Centro, Entrada Franca.

Dia 10 de Agosto, sábado, das 13h00 às 18h00.

Dia 14 de Setembro, sábado, das 13h00 às 18h00.

Dia 19 de Outubro, sábado, das 13h00 às 18h00.

Dia 09 de Novembro, sábado, das 13h00 às 18h00.

Informações: (32) 9103-8967 / 9111-8184 / 9951-4751. E-mail: mfjs2000@gmail.com / 1sellr@ig.com.br.

ENCONTROS

"2º ENCONTRO DE NUMISMÁTICA E FILATELIA DO MUSEU JN"

Espaço aberto para venda e troca!!!

Público-Alvo: Colecionadores de cédulas, moedas e selos do mundo todo. E outros colecionismos!!!

Data: 28 de JULHO de 2013 (Domingo)

Horário: 9h às 14h. Participe!!!

Local: Museu Joias da Natureza / Adesaf
Rua Guarany, 70 - Parque SV - São Vicente

Email: museujoiasdanatureza@gmail.com

Telefone comercial: (13) 3568-4191 / 9167-5775

REALIZAÇÃO:

OSCIP ADESAF
JOIAS DA NATUREZA
ASSOCIÇÃO

The poster features several images of coins and banknotes, including a 50-cent coin, a 100-cent coin, and a 1000-cent banknote.

***03 e 04.08.2013, 163º Encontro de Colecionadores.** Local: Castelmar Hotel, Rua Felipe Schmidt, 1.260, Florianópolis/SC. Organização: Associação Filatélica e Numismática de Santa Catarina (AFSC). O evento comemora os 75 anos de existência da AFSC. Informações: www.afsc.org.br/encontros/floripa2013/chamada.html.

***Dia 09.08.2013, Associação Brasileira de Numismática.** Local: Rio de Janeiro/RJ.

***De 22 a 24.08.2013, Sociedade Numismática Brasileira.** Local: São Paulo/SP.

Colecione Selos



CONVITE - SP 2013
ENCONTRO DE FILATELIA

13º Encontro Internacional de Filatelia
Entrada Franca

Local - Hotel Jaraguá - Salão de Eventos

Rua Martins Fontes, 71 - Centro - SP.

13 e 14 de Setembro de 2013

09:00 as 20:00 horas.



ABCF – Associação Brasileira dos
Comerciantes Filatélicos

www.abcf.net.br

***Dias 13 e 14.09.2013, 13º Encontro Internacional de Filatelia.** Local: Salão de eventos - Hotel Jaraguá, Rua Martins Fontes, 71 – Centro, São Paulo/SP. Horário: das 09h00 às 18h00. Presença de dezenas de comerciantes de vários estados e também do exterior. Realização ABCF – Associação Brasileira de Comerciantes Filatélicos. Informações: www.abcf.net.br.

Prezados Amigos,

Segue a Programação do 49º Encontro da Sociedade Numismática Paranaense e que será realizado nos dias 13 e 14 de Setembro de 2013.

A Venda Sob Ofertas deste ano contará com uma grande diversidade de itens. Os preços estarão bastante atrativos e com lances iniciais bem abaixo do valor de mercado.

• **Envio de Peças:**

Os Associados que tiverem interesse em disponibilizar peças para VSO, devem atentar para a data limite de 20 de julho de 2013.

• **Reserva do Hotel:**

A reserva do Hotel poderá ser feita com antecedência através dos contatos:

– Hotel Elo Inn: (41) 3025-9400

– Denis Renaux: (41) 9976-5928 – TIM | denisrenaux@yahoo.com.br

• **Valores das Diárias:**

Quarto para Diária no dia do Evento:

– 01 Pessoa – R\$ 150,00

– 02 Pessoas – R\$ 170,00

Suíte para Diária no dia do Evento:

– 01 Pessoa – R\$ 180,00

– 02 Pessoas – R\$ 200,00

• **Reserva de Mesas:**

As mesas para comercialização custarão R\$ 250,00 para os dois dias do Evento e darão direito a 01 ingresso para o Jantar de Confraternização que será realizado no dia 13 de setembro de 2013.

As mesas serão limitadas e exclusivas para associados.

Participe da Venda Sob Ofertas e do Encontro Nacional promovido pela Sociedade Numismática Paranaense. Colecionadores e Comerciantes de vários locais do Brasil e do Exterior; reunidos num só local.

Contamos com sua presença.

Um grande abraço,
Denis Renaux.

49º encontro nacional da sociedade numismática paranaense

13 e 14 de setembro de 2013

Hotel Elo Inn
CURITIBA - PR

Informações / Reservas / Mesas:
• Denis Renaux - (41) 9976-5928
denisrenaux@yahoo.com.br
• Ederson Sobania - (41) 9116-8764
lances.snp@snp.org.br

Reservas de Hospedagem:
• Hotel Elo Inn - (41) 3025-9400

SOCIEDADE NUMISMÁTICA PARANAENSE
SNP
FUNDADA EM 06-24-1964

*De 26 a 28.09.2013, Encontro de Multicoleccionismo do Ceará. Local: Fortaleza/CE.

*Dias 18 e 19.10.2013, Clube Filatélico e Numismática de Taquara. Local: Taquara/RS..

*Dias 25 e 26.10.2013, Associação Brasileira de Numismática – Sede. Local: Rio de Janeiro/RJ.

*De 08 a 10.11.2013, 6º Encontro Nacional de Colecionadores - Brasília 2013. Local: Hotel Mercure Brasília – Eixo. Horário: 09h00 às 18h00. Importante: Para os interessados em adquirir mesas (valor R\$ 300,00) seguem os contatos: 61 - 3327-3643 - Loja Collecione.com e-mail: collecione@gmail.com; 61 - 9219-8243 – Cleide; 61 - 9256-8125 – Júnior; Reservas de quarto (direto com o Hotel Mercure 61-3424-2000), preços: Single - 229,99 + 5%; Duplo - 259,00 + 5%. Observação: No ato da reserva do hotel citar o 6º. Encontro Nacional de Colecionadores. Contactar o hotel o mais breve possível para garantir a hospedagem no hotel do evento. Outros eventos ocorrerão em Brasília nesta mesma época.

*De 08 a 10.11.2013, Associação Filatélica e Numismática de Brasília. Local: Brasília/DF.

*De 28 a 30.11.2013, XVII Congresso Brasileiro de Numismática. Local: São Paulo/SP.

*Dia 20.12.2013, Associação Brasileira de Numismática. Local: Rio de Janeiro/RJ.

ATENÇÃO: Agradecemos o envio das comunicações sobre eventos para: ac.filacap@gmail.com.

EXPOSIÇÕES

BRASIL

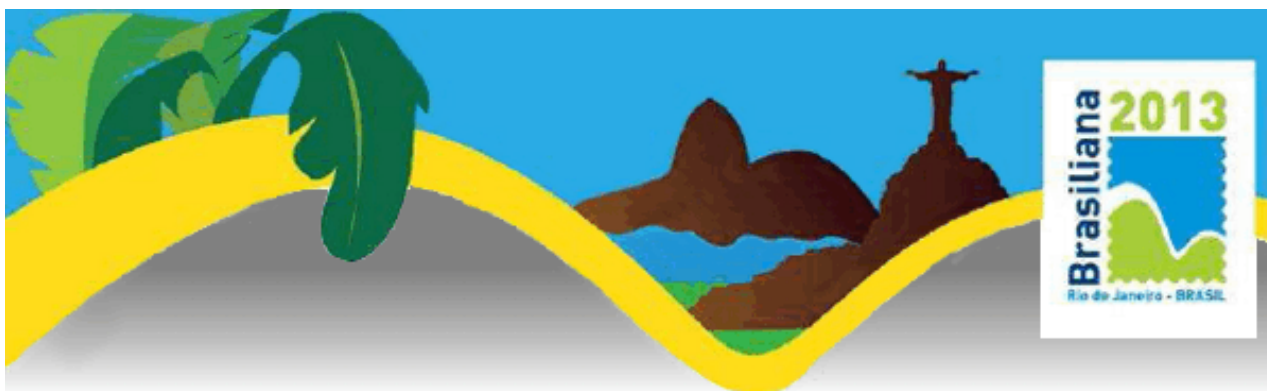

***19 a 25.11.2013, BRASILIANA 2013 – Exposição Filatélica Mundial.** Local: Rio de Janeiro/RJ. Comemorativa aos 350 Anos da criação dos Correios do Brasil e 170 Anos do lançamento dos selos Olhos-de-Boi. Organização: Empresa Brasileira de Correios e Telégrafos e FEBRAF. Mais informações, Regulamento e fichas de inscrição nos blogs: www.brasiliana2013.blogspot.com (Português) e www.brasiliana-2013.blogspot.com (English). Comissário Geral: Rubem Porto Jr. (rubempjr@gmail.com); Comissário para o Brasil: Reinaldo Jacob (reinaldo.jacob@superig.com.br). Endereço: BRASILIANA 2013 World Stamp Exhibition Organizing Committee, Rio de Janeiro-RJ, 21941-960 Brazil.

EXTERIOR



***De 02 a 14.08.2013, THAILAND 2013 World Stamp Exhibition** – Exposição Mundial FIP em comemoração aos 130 anos do selo postal tailandês e do estabelecimento do serviço postal na Tailândia. Local: Siam Paragon Shopping Complex, localizado na área comercial e de shopping de Bangkok. Estarão expostas coleções de todas as categorias FIP em 2.500 quadros expositores. Informações: www.thailand2013.com. Comissário para o Brasil - Sr Carlos Dalmiro S. Soares, de Itajaí, SC; e-mail: petrofilatelista@fastmail.net.

***De 04 a 07.09.2013, II Exposição Filatélica do Pacífico Sul.** Local: Bogotá, Colômbia. Participação da Colômbia, Equador, Peru e Chile e como países especialmente convidados Argentina e Brasil. Promoção do Clube Filatélico de Bogotá e apoio da Federação Filatélica Colombiana (FEFILCO). Comissário para o Brasil: Sr. José Francisco de Paula Sobrinho (jfpaula.bh@terra.com.br). Inscrições até 15.06.2013.

***De 01 a 07.11.2013, Expo Filatélica 150 Aniversário da Primeira Emissão Postal de Costa Rica.** Local: Edifício de Patrimônio Cultural, San Jose, Costa Rica. Organização: Federação de Entidades Filatélicas de

Costa Rica – FENCORI, sob os auspícios da Federação Interamericana de Filatelia – FIAF. Comissário brasileiro: Sr. Luiz Paulo Rodrigues Cunha (luparoc@bol.com.br).

***05 a 07.12.2013, MONACOPHIL 2013.** Local: Musée des Timbres e des Monnaies, 11, Terrasses de Fontvieille, 98000 Monaco, Principauté de Monaco. Convidados de Honra: Suécia e Literatura Filatélica, esta com o patrocínio da AIJP. Informações: www.monacophil.eu.

***07 a 12.08.2014, PHILAKOREA 2014.** Local: Seul, República da Coréia.

***14 a 21.09.2014, MALAYSIA 2014.** Local: Kuala Lumpur, Malásia.



***24 a 28.09.2014, SPM EXPO 2014 – Exposição Internacional FIAF.** Organização: Club Philatélique SPM sob os auspícios da FIAF. Informações: www.spm-expo.com.



***De 13 a 16.05.2015, LONDON 2015 EUROPHILEX – Exposição Europeia competitiva de Filatelia** com aproximadamente 1.200 quadros. Local: The Business Design Centre, Londres. Patrocínio FEPA com reconhecimento FIP. Informações: <http://london2015.net>; contact@london2015.net.



***Ago/2015, SINGAPORE 2015 – em comemoração aos 50 anos (Jubileu de Ouro) de Cingapura.** Local: Marina Bay Sands Convention Center. Patrocínio da FIP e auspícios da FIAP. Organização: Association of Singapore Philatelists (ASP). Tema: Selos para todas as idades. Informações: <http://www.singpex.com/singapore2015.html>.



*De 22 a 29.05.16, NEW YORK 2016 - USA's Eleventh International Philatelic Exhibition – NY 2016, em New York, Estados Unidos. Exposição mundial geral FIP; local: Jacob Javits Center. Informações: www.ny2016.org.

ATENÇÃO: Solicitamos aos organizadores de Encontros e Exposições, por favor, que nos enviem com antecedência informações sobre seus eventos.

ANÚNCIOS ECONÔMICOS – LITTLE ADVERTISEMENTS

BRASIL

***SELLOS** – Deseo intercambio de sellos nuevos con coleccionistas de todo el mundo. Temas: Aviones y Barcos. Respondo siempre. **SR. JULIO CESAR VENTURA (Fp)**, Rua Marcelo Martin Vicente, 106, SANTOS/SP, 11085-560 BRASIL. L-Port.Engl.Espñ. FOL-127.

***DESEJO** fazer novos amigos, colecionadores e pessoas afins. **COLECCIONO:** Selos, Postais, Cartão Telefônico, Calendário de bolso, Chaveiros. Responderei a todos. **SR. VALDIR RAYMUNDO GOBATTO (Fp)**, Rua Coronel Berg, 1.115 – Bairro das Comunicações, TABATINGA/AM, 69640-000 BRASIL. L-Port.Espñ.Frnç.Ital,. FOL-131.

***PROCURO** material relacionado a Santos-Dumont. Contatar: engcivil.santiago@yahoo.com.br. FOL-129.

***COMPRO E TROCO** selos usados e envelopes circulados alemães entre 1933 e 1945 (Reich), 1945 – 1990 (Berlim, Zonas aliadas e República Federal). **SR. WILSON DE OLIVEIRA NETO (Fp)**, Rua Catarina Hruschka, 48, Centro, SÃO BENTO DO SUL/SC, 89280-007 BRASIL. L-Port.Engl.Espn. FOL-126.

***DESEJO** Selos e Blocos mint. Tenho FDCs para troca. Temas: Fauna, Flora, Navios, Esportes, Aviões, Natal, Carros, Pontes, etc. **SR. WALDEMAR ANTONIO DA SILVA (Fp)**, Rua Frutal, 19 – Qd. 82, PRIMAVERA/SP, 19274-000. L-Port.Engl.Espñ. FOL-130.

***DESEJO** contatar colecionadores de Futebol para trocar todo tipo de material filatélico da Copa do Mundo de 2014. **SR. ANTONIO CESAR GALLAGI** – E-mail: chologallagi@hotmail.com. FOL-130.

***COLECCIONO** Brasil, EUA e Europa Ocidental. Troco base 300 x 300. E-mail: sverberi@bol.com.br. L-Port.Espñ.Engl. FOL-130.

***SELOS:** Argentina, Brasil, Costa Rica e Espanha; temáticas: Abelhas e Uva/Vinho. **SR. EDNAN DIAS NETO (Fp0)**, Rua Major Martinho Mourão, 200 – Cascatinha, POÇOS DE CALDAS/MG, 37701-178 BRASIL. L-Port.Espñ.Engl. FOL-125.

***TROCO** Selos, Cédulas, CTs, Cartões-Postais, FDCs, FB. **SR. GILBERTO M. GONÇALVES (Fp)**, Avenida Jornalista Ricardo Marinho, 300 – Aptº 1308, Barra da Tijuca, RIO DE JANEIRO/RJ, BRASIL 22631-350. L-Port. FOL-129.

***COLECIONADOR** compra coleções avançadas do Brasil Clássicos, História Postal, Aéreos (Brasil), Tintureiro e Orquídeas. [E-mail: oliveirasilvasons@ig.com.br](mailto:oliveirasilvasons@ig.com.br). FOL-129.

***STAMPS – Favorite Themes:** Fauna, Flora, Sports, Transport, Astronautics, but other topic are welcome. **DESEJO** trocar selos novos do Brasil por selos de outros países. Temas preferidos: Fauna, Flora, Esportes, Transportes, Astronáutica, mas outros temas serão bem-vindos. **SR. CARLOS JOSÉ DOS SANTOS (Fp)**, Caixa Postal 6821, Núcleo Bandeirante, BRASÍLIA/DF, 71720-971 BRASIL. L-Port.Espñ.Engl. FOL-124.

***SELOS – DESEJO** Selos novos dos temas UPAEP, Fauna, Circo, Desertificação, além dos países: Brasil, Portugal e América Latina. Também Selos regulares usados. Resposta assegurada. **SR. GLAUBER MOTTA (Fp)**, Caixa Postal 69, VALENTE/BA, 48890-970 BRASIL. L-Port. Espñ.Engl. FOL-124.

APRFILATELIA

SELOS DO BRASIL IMPÉRIO/República, Bilhetes
postais e REICH
aprfilatelia.blogspot.com

SELOS, POSTAIS, COLECCIONISMO
eshops.mercadolivre.com.br/APRFILATELIA

E-MAIL
aprfilatelia@terra.com.br
Atendo mancolista de selos brasileiros.

Selos, porcelanas brasileira, postais, fotografias,
documentos, plásticos, medalhas, fichas, revistas,
livros de arte/história.

***ORCHIMANIA** - Carimbos Temáticos, FDCs, Máximos Postais, Telegramas, Inteiros Postais. Compra – Venda – Avaliação. Responsável pela continuação do **Catálogo Zioni de Carimbos Comemorativos do Brasil**. Grande Estoque e Variedade. Contato: **JOSÉ EVAIR SOARES DE SÁ (Fp)**, Caixa Postal 12042 – AC Copacabana, RIO DE JANEIRO/RJ, 22020-970 BRASIL. e-mail: evairsoares@terra.com.br. Tel. (21) 2541-1834. FOL-135.

***COLECCIONO** Cédulas do Brasil – todos e 1ª e última de cada série – de preferência F.E.; Moedas do Brasil – todas – preferência FC; Selos – temática; Pontes e Presidentes do Brasil. **SR. IVANOE RECHE LIRIA (Fp)**, Caixa Postal 72, SÃO BERNARDO DO CAMPO/SP, 09701-970 BRASIL. FOL-124.

***ARCA – ASSOCIAÇÃO RESENDENSE DE CARTOFILIA**. Lazer e Cultura. Colecione os Postais editados pela ARCA (Fp), Caixa Postal 82.230, RESENDE/RJ, 27542-970 BRASIL. FOL-123. COLECCIONO Postal circulado e em meu nome. FOL-124.

* **COLECCIONO** Postal circulado e em meu nome. **SR. RAFAEL TELLES (Fp)**, Rua Paranapanema, 53 – Aptº 31, Saúde, SÃO PAULO/SP, 04144-100 BRASIL. FOL-128.

***FILATELIA** – Gostaria de me corresponder com filatelistas do Brasil e mundo para trocar selos e cartas seladas com selos comemorativos. Contato: calvanha@hotmail.com. FOL-124

***COLECCIONO** selos de fauna em geral e esporte em geral (novos ou usados). Tenho selos destes temas para troca. **SR. ANTONIO CARLOS A. DE CASTRO (Fp)**, Avenida Brasil, 1.124 - Bairro Engenheiro Neiva, GUARATINGUETÁ/SP, 12521-000 BRASIL. E-mail: antonio.castro@multitecengenharia.com.br. FOL-130.

***INTERESSE:** permuta FDC + selos usados da Alemanha Ocidental 1949 aos dias de hoje. **SR. RONALDO JULIO KRESS (Fp)**, Trav. Doutor Moraes, 270 – Nazaré, BELÉM/PA, 66035-080 BRASIL; e-mail: rjkress@oi.com.br . FOL-135.

***LIVROS** – Tenho interesse em Livros Histórias de cidades. **SR. NELSON MONTEIRO SPADA (Fp)**, Caixa Postal 120, PIRACICABA/SP, 13400-970 BRASIL. FOL-125.

***NUMISMÁTICA** – Coleciono Cédulas e Moedas Brasileiras, Medalhas Maçônicas, Cédulas Estrangeiras. Troco, compro e vendo. **SR. GILBERTO HUBNER VIOLA (Fp)**, Rua Guadalupe, 125 – Aptº 203, Jardim Lindóia, PORTO ALEGRE/RS, 91050-250 BRASIL. L-Port.Espñ.Engl. FOL-125.

***BILHETES DE LOTERIA** – Precisamos de Bilhetes antigos de Loteria do Brasil, dos Estados e de outros Países. Ofertas para **SYLVIO LUONGO (Fp)**, Rua Aurora, 880 – Sobreloja, SÃO PAULO/SP, 01209-000 BRASIL. E-mail: sylviol@casaluongo.com.br; site: www.loterofilia.com.br; tel. 11-99639-3853. L-Port.Espñ.Ital.Engl. FOL-125.



FILATÉLICA PENNY BLACK

SELOS - Comemorativos do Brasil - Novidades Internacionais - Países/temas - Pacotaria Temáticos usados - Disney

CÉDULAS - Nacionais e Estrangeiras

GRANDE MALA DIRETA - solicite lista

Fone: (11) 3222-0277 / 3331-2822
Fax: (11) 3362-0782

Internet: <http://www.portaldoselo.com.br>
E-mail: pennyblack@portaldoselo.com.br
Rua Aurora, 776 (esquina Av. Vieira de Carvalho), Conj. 257/258
Caixa Postal 405 - São Paulo /SP, CEP: 01031-970

***SELOS - PROCURO** selos usados de 2003 para cá, da França e Itália. Ofereço Brasil de 1980 para cá, novos e usados. **SR. PAULO CAMPOS PREDEBON (Fp)**, Caixa Postal 9, GETÚLIO VARGAS/RS, 99900-000 BRASIL. L-Port.Frnç.Ital. FOL-127.

***PROCURO** Cartões-Postais e Máximos Postais – temas: Nu Feminino, Picasso, WWF, Flora e Fauna. Contato: rene.raupp@terra.com.br. FOL-127.

***MÁXIMOS POSTAIS** – Procuro máximos postais do Brasil. Possuo lista para trocas. Contratos pelo e-mail: agnaldo.gabriel@uol.com.br. FOL-126.

***SELOS** – TURQUIA – Colecionador médio/avançado dispõe de selos para troca. E-mail: aniche@uol.com.br. L-Port.Engl. FOL-134.

***TROCO:** Selos (somente comemorativos), postais (somente de cidades) e cartões telefônicos (somente de orelhão). **SR. JOSÉ ANTONIO DE FREITAS (Fp)**, Caixa Postal 02, **GUARÁ/SP, 14580-000 BRASIL. FOL-126.**



ZEPPELIN
Filatélica &
Numismática

PAULO RICARDO JUNGES
www.filatelicazeppelin.com.br
Colecionáveis em Geral
CÉDULAS, MOEDAS E SELOS
MATERIAL NUMISMÁTICO EM GERAL
COMPRA E VENDE

Rua dos Andradas 1273 Sala 1804
90020-008 PORTO ALEGRE/RS
Fone: (51) 3224-5331 Fax: (51) 3224-3910
E-mail: filateliazepelin@yahoo.com.br

**Oferta de Quadras
Comemorativas Novas
Após Ano 1969.**

25 quadras - 100 selos R\$ 20,00
50 quadras - 200 selos R\$ 40,00
100 quadras - 400 selos R\$ 80,00

Sérvulo Nunes
Tel.: (32) 3217-0537
E-mail: filateliaservulo@gmail.com
Caixa Postal 148
36001-970 - Juiz de Fora-MG

***VISITE "LORENA FILATELIA"** e conheça mais um pouco sobre o nobre hobby de colecionar selos:
www.lorenafilatelia.blogspot.com. **FOL-130.**

ALGERIA

***HOBBIES:** Correspondence, Tourism, Visiting friends, Magazines. **MR. BELATARIS MOHAMMED (Fp)**, 39 Rue D, Cité Chemirik, 48000 Relizane, ALGERIA. A-43 y.o. L-Frnç.Engl. **FOL-124.**

BANGLADESH

***I CAN EXCHANGE** Stamps, Banknotes, Phone Cards, Coins, Souvenir Sheets etc. Please registered your letter for safety. **MR. SWAPAN MAZUMDER (Fp)**, c/o. Deluxe Cosmetics, Singapur Market, Mongla Port, Dt. Bagerhat, BANGLADESH. YB- 1953. OC- Teacher; L- Engl.Bengali. **FOL-125.**

COLOMBIA



CUBA

***INTERESADO** en intercambiar sobre Psicología, Pedagogía, Historia, Antropología y Teología. **COLECCIONA:** Sellos en series completas, Postales, Billetes, Anillas de Tabaco, Tarjetas Telefónicas y calendarios de bolsillo. Ofrezco sellos de Cuba en series completas. Absoluta seriedad. **SR. PABLO ELVIRO BORROTO GONZÁLEZ (Fp), Apartado 2372, Habana 2, La Habana, CUBA, C.P. 10200. L-Espñ.Port.Engl.Frnç.Ital.Esperanto. FOL-127.**

***DESEO** canje series completas nuevas (mint) cualquier tema y de todos los países. Desarrollo 15 temáticas: Flora, Fauna - Equinos, Perros y Gatos, Obras de Arte – Pinturas y Desnudos, Reyes y Reynas, Reyna Isabel II, Princesa Diana, Autos – Ciclos, Trenes y Barcos. Siempre contesto. **SR. JORGE DAVID FERIA GONZÁLEZ (Fp), Calle 6ta., nº 301, Esquina a Calle E, Reparto Sueño, Santiago de Cuba, Stgo. De Cuba, CUBA, C.P. 90900. L-Espñ.Port.Engl. FOL-126.**

***HOBBIES: Postales, Revistas, Sellos, Amistad.** Proкуро Amigos en todo mundo, no importa la edad. **SR. RAFAEL REYES PLAZA (Fp), Bloquet-70, Aptº 6, Micro 8, Distrito José Martí, Santiago de Cuba, CUBA C.P. 90600. FOL-125.**

FRANCE

RESEARCH: large Stamps; Coins; Banknotes; Postcards with monuments; Matchbox; Rings of cigars; Fridge magnets; Pins; Key rings; Capsules of Champagne; Stickers; Pocket Calendars; Labels of Beers & alcohols and Tickets of Lotteries & game of scrape. Answer to 100%. **MR. HECQUET THIERRY (Fp), 17/43 Rue de Dunkerque, 59264 Onnaing, FRANCE. L-Frnç.Engl.Deut.Espñ.Ital.Port. FOL-124.**

ITALY

***PURCHASE OR EXCHANGE:** used stamps, banknotes, postcards football stadiums; football teams; all sports; landscapes postcards. **MR. POLLARI IGNAZIO(Fp), Vaia Marchesi 13, 27100 Pavia, ITALIA. FOL-127.**

***QUINTAVALLE ALBERTO** – Exchange 100x100 postage stamps – Armenia, Austria, Belgium. Czechoslovakia, France, Israel, Great Britain, Gibraltar, Germany, Hungary. Nuovi al facciale + spese Raccomandate. QUINTAVALLE A. & M. (Fp), Via Dei Mille n. 18, 35141 Padova (PD), ITALIA. FOL-130.

JAPAN

***HOBBIES:** Music, movies, travel, stationeries, TV drama in English, knitting, crochet... I am a single female from Japan. I would like to have male pals from all over for friendship. **MISS TOMOKO MIZUSAWA (FP)**, 47-391 Uchiyama Sakae-cho, Toyooake Aichi 470-1165, JAPAN. L-Japanese;Engl. BDT-July.18,1968. FOL-128.

KAZAKHSTAN

HOBBIES: I collect mint and used Stamps, souvenir Sheets, Banknote, Coins, FDCs, View Cards, Post Cards, Phone Cards, Pocket Calendars, Stickers, FBs, Penpal Magazines, Postal Stationery (covers), Penpals and letters with interest to my magazine. **MR. PYOTR MIHAILOVICH MOSTRENKO (FP)**, Zhandosova 21, P. O. Box 39, KZ-050057 Almaty, KAZAKHSTAN. Age: 33, male. Occupation: Publisher of magazine "Tien Shan". L-Engl.Russ. FOL-124.

MEXICO

***INTERCAMBIO** Sellos y Hojas Filatélicas – Solo Mint – Todo Centro y Sud América. Monedas – Billetes – Coins – Banknotes. **JOSÉ OLIVA LÓPEZ M.D. (Fp)**, P. O. Box 1-1283, Zona Centro – C.P. 44101, Guadalajara, Jalisco, MÉXICO. L-Espñ.Engl. FOL-124.

SLOVAKIA

CORRESPONDENCE- I'm a great collector of stamps, coins, banknotes, dolls in traditional costumes from worldwide. I'm open, frank, honest a very good friend for lifelong time. I need penpals from 18 to 90 y.o. I'm of Hungarian nationality was born and live in borders. **MRS. IZABELLA CSABAIÓVÁ (Fp)**, Gabora Bethlena 28, 940 78 Nové Zámky, SLOVENSKO, Europe. BTD-October.26.1948. L-Engl.Deut.Rus.Czech.Slovakian.Hungarian. FP-125.

TODOS RECADOS publicados neste espaço são de assinantes e colaboradores do jornal FILACAP. LEIA E ASSINE o jornal FILACAP. Apenas R\$ 25,00 por ano – 4 edições (Exterior: US\$ 20/ EUR 20/ 20 IRCs). Ficha para assinatura em nossos sites: www.filacap.com.br e www.acfilacap.com.br. E-mail: ac.filacap@gmail.com.



Publicação trimestral para Colecionadores.

- Publicação trimestral para colecionadores com artigos e noticiário sobre selos, cartões telefônicos, moedas, cédulas, cartões postais, etc.
- Dezenas de endereços de colecionadores, correspondentes, clubes e publicações.
- Assinatura anual - 4 números: R\$ 25,00 (Exterior: US\$ 20 / EUR 20).
- Solicite um número avulso para:

FILACAP
CAIXA POSTAL 6
CACHOEIRA PAULISTA/SP
12630-970 BRASIL

www.acfilacap.com.br
www.filacap.com.br
filacap@bol.com.br



Publicație trimestrială pentru colecționari

- Următorul număr cu anunțul dvs. (până la 30 de cuvinte): 5 USD / 5 Euro / 5 IRC.
- Abonament anual (4 numere + 4 anunțuri mici): 20 USD / 20 Euro / 20 IRC.
- Exemplar: 2 USD / 2 Euro / 2 IRC.
- Contactati-ne în engleză, franceză, spaniolă, sau portugheză la adresa:

FILACAP
CAIXA POSTAL 6
CACHOEIRA PAULISTA/SP
12630-970 BRASIL

www.acfilacap.com.br
www.filacap.com.br
filacap@bol.com.br

APOIO CULTURAL

CVFIL - Filatelia

Selos, catálogos, álbuns e FilaBand

Para receber nosso boletim eletrônico mensal, com ofertas e novidades, em português e com preços em reais, cadastre-se enviando um e-mail para: cvfil@fibertel.com.ar ou cvfilbsas@yahoo.com

Endereço postal: Carlos Vieiro, Casilla de Correo 40,
Sucursal CPI,
C1104 WAA - BUENOS AIRES - ARGENTINA.
Tel / Fax: 00 54 11 4858-3970

Visite-nos nos seguintes sites:
www.delcampe.net/store/cvfil
<http://stores.ebay.fr/PHILATELIE-CVFIL>
<http://eshops.mercadolivre.com.br/cvfil-br/>



Filatelia Junges

“invista em selos raros!”

Compra e Venda de Selos

Fone: (0xx51) 3227-2943

Fax (0xx51) 3225-7197

e-mail: filatelicajunges@zipmail.com.br

site: www.filatelicajunges.com.br

Rua Andradas, 1.137 sala 1.513.
CEP: 90020-007 - Porto Alegre - RS / Brasil