

## O bloco do "Estado Novo"

MÁRIO XAVIER JR

Em 10 de novembro de 1938 comemorou-se o 1º aniversário do Estado Novo, o regime ditatorial instaurado pelo então presidente Getúlio Vargas.

Filaticamente o aniversário foi marcado pela emissão de um bloco (RHM 2/3) que continha dez selos com a efígie de Vargas, emoldurando as armas da República, desenhados por Leopoldo Campos e gravados por Mario D'Oglio. Seu aparecimento constitui uma verdadeira surpresa, pois o edital que o anunciava tinha a data de 9 de novembro e indicava o lançamento para daí a noventa dias, ou seja, 9 de fevereiro de 1939. E no entanto, no dia seguinte, 10 de novembro, um feriado e dia chuvoso, na agência do Ministério do Trabalho, cujo edifício se inaugurava, e apenas durante uma hora e meia, mil blocos foram postos à venda. Foi muito pequeno o número de interessados que lá compareceu. Mesmo assim, apenas um bloco era vendido a cada pessoa neste dia. No total foram vendidos, neste dia, 750 blocos. Os restantes foram enviados para a Agência da Avenida das Nações (no recinto da Feira de Amostras que então lá se realizava) e vendidos no dia 12, nas mesmas condições.

Depois desses 1000 blocos iniciais outras remessas foram feitas pela Casa da Moeda, porém somente em 10 de dezembro, dia em que se inaugurava a Exposição Nacional do Estado Novo, foram eles novamente postos à venda, já então sem limitação de quantidade. Nesse mesmo dia

foram também vendidos em São Paulo.

A sustação da venda dos blocos entre os dias 12 de novembro e 10 de dezembro deu-se por ordem então diretor dos Correios, que estudava a paralisação da emissão. Segundo informações que circularam, o selo não agradou aos auxiliares do

bém cortada uma parte do cabelo na frente dando uma impressão diversa do penteado usado por Getúlio. Mas acabou não acontecendo a paralisação e a impressão foi continuada. De acordo com o edital, foram emitidos 100.000 blocos ou 1.000.000 selos.

Os primeiros 13.000 blocos foram feitos em uma chapa de um só bloco. Em face da necessidade de intensificar a produção, a Casa da Moeda ordenou a confecção de duas chapas de quatro blocos cada uma. Estas novas chapas apresentam pequenas diferenças em cada um dos blocos, provocando assim a existência de quatro tipos diferentes que, juntos ao bloco da chapa primitiva, perfazem os nove tipos indicados nos catálogos.

Foram usados quatro carimbos. O primeiro, em tinta vermelha, tem as palavras "Correios e Telégrafos - Ministério do Trabalho" e só foi usado durante o tempo de venda do bloco na Agência do Ministério do Trabalho. O segundo, em preto, era o carimbo usual da Agência da Avenida das Nações. O terceiro, também em vermelho, comemorativo da Exposição Nacional do Estado Novo, foi usado com a data de 10 de dezembro até o dia 15 do mesmo mês. E finalmente este mesmo carimbo serviu para o encerramento da Exposição, no dia 22 de janeiro de 1939. Existe uma falsificação do primeiro carimbo, o de 10 de novembro, cuja característica é a ocorrência de um ponto após o número 10, indicativo da data.



Presidente Vargas por representar um antigo retrato do presidente e também por vícios de retoques na gravação, que provocaram modificações na efígie. Realmente, além do sombreados na testa que, por acaso, formam o algarismo 4, foi tam-

**novidades de todo o mundo**

*Confira as últimas novidades!*



na pág.3

### VEJA NESTA EDIÇÃO

Alemanha - Autômatos 1ª emissão Pág. 6

Anúncios Econômicos Pág. 7 a 11

Conversando Pág. 2

Envelope de 1º dia e a Temática Pág. 12

Novidades de todo o mundo Pág.3

Novidades no sistema indutivo Pág. 4

Numismática Pág. 5



# CONVERSANDO

Dois importantes exposições marcam o segundo semestre filatélico brasileiro: GOIÂNIA 97 e BH-100, além de outras mostras, principalmente no Estado de São Paulo. É mais uma prova que o colecionismo continua em alta e os jogos eletrônicos, Internet e outras modernidades não conseguirão ainda afundi-lo. Pelo contrário, algumas, como a Internet, vieram ajudar o colecionismo.

E vamos às notícias:

**AVARÉ-SP** - O Grupo de Colecionadores de Avaré, a Prefeitura local e a Secretaria Municipal de Cultura e Lazer convidando para a solenidade de abertura da 2ª Mostra do Grupo de colecionadores de Avaré, dia 04.09 em curso, com apoio cultural da ECT e da Coca-Cola. A mostra tem como local as dependências do saguão de entrada ao Teatro Municipal de Avaré.

**"BELO HORIZONTE NOS SELOS"** - É o título do Concurso lançado pela Câmara Brasileira de Filatelia através da Revista MOSAICO. Para participar basta citar os selos comemorativos do Brasil já emitidos nos quais aparece o nome de Belo Horizonte ou coisas relacionadas à Capital Mineira. Facultada citar-se apenas o número do Catálogo RHM. O concurso está aberto a todos colecionadores, filatelistas ou não, do Brasil e do exterior, não havendo necessidade de serem sócios da Câmara Brasileira de Filatelia. Poderão ser enviados quantos palpites desejar mas cada um em um envelope separado. O selo "Centenário de Belo Horizonte" a ser emitido em 12 de dezembro próximo não deve ser considerado (dica: são mais de três selos). Única exigência: respostas individuais em envelope selado com comemorativos. Prêmio principal: um belo "Olho-de-boi", oferta da Câmara Brasileira de Filatelia, a ser sorteado entre os acertadores. Vários outros brindes serão sorteados. O concurso encerra-se durante a BH-100 - 1ª Exposição Centro-Brasileira de Filatelia, a ser realizada de 06 a 14.12 p.f. Todos os palpites e correspondências deverão ser enviados, exclusivamente, para o coordenador do Concurso, Mauro Nogueira Valias, Caixa Postal 52, VARGINHA-MG, 37002-970 BRASIL.

**DIANA** - Os colecionadores de selos de Hong Kong estão disputando os selos comemorativos de 1989, que trazem estampados a imagem de Diana, Princesa Gales, recentemente falecida. De acordo com as informações das agências de notícias, quatro folhas de 50 selos cada passaram de US\$ 775 para US\$ 1.937 depois da morte da princesa.

**EXFILMA 97** - Acontecendo de 1º a 07.09 em curso a 1ª Exposição Nacional de Filatelia Maçônica. O evento é uma promoção da Grande Loja Maçônica de Santa Catarina, Grande Oriente de Santa Catarina, Empresa Brasileira de Correios e Telégrafos-ECT, com apoio a Federação Brasileira de Filatelia - FEBRAF, Associação Brasileira de Filatelia Temática - ABRAFITE, Associação Brasileira de Jornalistas Filatélicos - ABRAJOF e Clube Filatélico Maçônico do Brasil. Além das Lojas Maçônicas Lauro Müller nº 7, Manoel Gomes nº 24 e Ciência da Arte Real nº 65. Uma série de eventos movimentam a exposição no Centro de Convenções do Castelmar Hotel, em Florianópolis-SC: lançamento de um carimbo comemorativo diariamente, Venda sob Oferta pela RHM Leilões, stands com comerciantes do Brasil e do exterior, lançamento do Catálogo Maçônico de Selos e Carimbos Comemorativos, entre outros. Maiores informações poderão ser obtidas com o Sr. Renato Mauro Schramm, Caixa Postal 3085, FLORIANÓPOLIS-SC, 88010-970.

**EXFILRIO** - Com organização a cargo do Clube Filatélico do Brasil e patrocínio da FEBRAF e da ECT-ASFIL-DR/RJ foi realizada no Rio de Janeiro-RJ, de 01 a 09.08 p.p., a VII EXFILRIO. Belas coleções foram expostas e o prêmio VII EXFILRIO mais o Diploma de Medalha da Vermeil foi atribuído a Klerman Wanderley Lopes por sua coleção "França 1849/1876".

**EXPOSICÕES** - Já realizadas: I EXFILTER - Exposição Filatélica de Teresópolis-RJ, de 04 a 19.07; Exposição Bicicleta Filatelia - SESC Ipiranga, São Paulo-SP, 09 a 15.07; 1ª Exposição Filatélica Comemorativa, Santa Isabel-SP, de 09 a 15.07; EXPOFIRN, Natal-RN, de 01 a 08.08; Exposição Cultural do Selo, Osasco Plaza Shopping, Osasco-SP, 01 a 13.08; EXFINPU XX, Piracicaba-SP, de 15 a 20.08. Próximas: 23ª Exposição Filatélica de Jau-SP, de 04 a 07.09; EXFILMA 97, Florianópolis-SC, de 01 a 07.09; GOIÂNIA 97 - VII Exposição Filatélica Juvenil Brasileira, Goiânia-GO, de 07 a 16.11.97; BH-100 - 1ª Exposição Centro-Brasileira de Filatelia Belo

Horizonte-MG, de 06 a 14.12. Exposições no Exterior: MOSCOW 97, Moscow, Rússia, de 17 a 26.10; Comissário: Dr. Rogério A. Dedivitis. MEVIFIL 97, Buenos Aires, Argentina, de 01 a 06.12; Comissário: Geraldo de Andrade Ribeiro Jr. IN-DEPEX 97, New Delhi, Índia, de 15 a 22.12; Comissário: FEBRAF. Em 1998: ISRAEL 98, Tel - Aviv, Israel, de 13 a 21.05; Comissário: Israel Doktorczyk. JUVALUX 98, Luxemburgo, de 18 a 21.06; Comissário: Luiz Fernando J. Alvim. PORTUGAL 98, Lisboa, Portugal, de 04 a 13.09; Comissário: Marcelo Studart. ITALIA 98, Milano, Itália, de 18 a 27.09; Comissário: Irari de Oliveira Rosário. ILSAPEX 98, Johannesburg, África do Sul, de 20 a 25.1. Comissário: FEBRAF. Em 1999: IBRA 99, Nuremberg, Alemanha, de 27.04 a 04.05. Comissário: José Evair Soares de Sá.

**FEIRA OLHO-DE-BOI** - É mais uma promoção na cidade do Rio de Janeiro-RJ organizada pela ECT-ASFIL-DR/RJ, em parceria com a ABCF Associação Brasileira de Comerciantes Filatélicos, FEBRAF Federação Brasileira de Filatelia, Clube Filatélico do Brasil, Associação Brasileira de Numismática, Associação de Cartofilia do Rio de Janeiro, Associação Brasileira de Cartões Telefônicos, Clube dos Colecionadores de Lata do Rio de Janeiro e Telecomunicações do Rio de Janeiro - TELERJ. É uma feira nos moldes da realizada no Passeio Público e que tem o objetivo de ampliar o atendimento e difundir o interesse público pelo colecionismo, de modo geral, e pela Filatelia, em particular. A inauguração deu-se a 19 de julho p.p. no Espaço Cultural dos Correios, à Rua Visconde de Itaboraí, 20, no Centro do Rio de Janeiro.

**FEFIMIG** - Dia 24 de maio p.p., foram eleitos os novos diretores e conselheiros da Federação das Entidades Filatélicas de Minas Gerais: Presidente, Sérvulo Nunes; 1º e 2º Vice-Presidentes, Edouard Hugues Braun e Leonardo Alvarez Rodrigues; 1º e 2º Tesouros, Antônio Augusto Simão Neto e Narciso Flores Neto; Conselho Fiscal: Rosa Maria Bicalho, Fernando Antonio Borges e Francisco Maurício Barbosa Simões; Suplentes: José Carlos Pereira Machado, Luiz Fernando Junqueira Alvim e Marco Antonio Pedrosa.

**"FILATELIA EM PORTUGAL"** - É o nome do espaço na Internet com informações e divulgações filatélicas de Portugal e do mundo, sob a responsabilidade do Sr. Carlos Pimenta, Rua do Lídador, 467-2º, P-4100 PORTO, PORTUGAL, com endereço eletrônico: <http://www.calcaida.pt/filatelia>. Precioso espaço que vale a pena consultar.

**FLORIANÓPOLIS** - A Associação Filatélica de Santa Catarina realizou de 1 a 3.8 p.p., mais um Encontro Filatélico e Numismático, reunido também os telecartofilia, além de comerciantes especializados do Brasil e da Argentina. O evento contou com o apoio da Seção de Filatelia e Ação Cultural/Geom-DR/SC/ECT e da ABCF-Associação Brasileira dos Comerciantes Filatélicos.

**IBRA 99** - Organizada pela Bund Deutscher Philatelisten e.V. sob o patrocínio da FIP, com execução a cargo da IBRA Philatelie GmbH, a IBRA 99 - Exposição Filatélica Mundial acontecerá em Nuremberg, Alemanha, de 27.04 a 04.05.99 e constará das seguintes classes de competição: Categoria de Campeões FIP (para colecionadores com três medalhas de ouro em exposições FIP nos últimos 10 anos), Filatelia Tradicional, História Postal, Inteiros Postais, Aerofilatelia, Filatelia Temática, Maximáfilia, Selos Fiscais, Categoria Juvenil, Classe aberta e Literatura Filatélica (incluindo programas de filatelia informatizada). Vários eventos paralelos serão realizados durante a exposição. As inscrições provisórias encerram-se em 30.06.98 e maiores informações poderão ser obtidas com o Comissário para o Brasil, sr. José Evair Soares de Sá, Caixa Postal 6093 - Aeroporto Santos Dumont, Rio de Janeiro-RJ, 20022-970.

**ISRAEL** - De 13 a 21.05 do próximo ano, Tel-Aviv, em Israel, sediará a ISRAEL 98 - Exposição Filatélica Mundial em comemoração aos 50 anos do Estado de Israel e dos seus primeiros selos, os Doar-Ivri. Organizada pela Federação Filatélica de Israel em colaboração com a Autoridade Postal de Israel e seu Serviço Filatélico, a exposição terá como sede o Israel Trade Fairs and Convention Center, situado no Tel-Aviv Fairground. Sob o patrocínio da FIP, com os auspícios da FEPA, a ISRAEL 98 deverá confirmar neste mês de setembro os expositores definitivos. As participações brasileiras foram selecionadas pelo Comissário para o Brasil, sr. Israel G. Doktorczyk, do Rio de Janeiro-RJ.

**LEONISMO** - Os Lions Clubs, em sua 44ª Convenção Nacional, realizada em Maceió, em maio p.p., aprovou a moção apresentada por seu Conselheiro Armênio Santiago Cardoso, estabelecendo o dia 27 de julho como o Dia Nacional da Filatelia Leonística (do Boletim do Brasil Filatélico, nº 277).

**LUBRAPEX 97** - Êxito total obteve a tradicional Exposição Luso-Brasileira de Filatelia, em sua 16ª versão e que aconteceu de 05 a 13 de julho p.p. na cidade do Porto, em Portugal. Durante a exposição, no Congresso Luso-Brasileiro de Filatelia, foi anunciada a sede da próxima LUBRAPEX: Salvador-BA, no ano 2000, dentro das comemorações dos 500 anos da Descoberta do Brasil. Principais participações brasileiras: Medalha de Ouro Grande para Guido José de Oliveira (PR), Tradicional com Prêmio Especial; Medalha de Ouro para Rosa Maria Bicalho (MG), Estampilhas com Prêmio Selos Fiscais e Guilherme Caldas de Castro (RJ), Temática; Medalha de Vermeil Grande para Ezyr Maria Braga e Luiz Pinto de Miranda Filho (RJ) - temáticos; Medalhas de Vermeil para José Francisco de Paula Sobrinho (MG) - Literatura com Prêmio Literatura Filatélica; Antonio Perez Peixoto (MG) - tradicional com Prêmio Especial; Evandro de Azevedo Rocha (RJ) - temático; Gualberto Gonçalves de Miranda (RJ) - temática; Joaquim de Barros Souza Botelho (RJ) - tradicional e José Francisco de Paula Sobrinho (MG) - temático.

**MEVIFIL 97** - Buenos Aires, Argentina, sediará de 01 a 06.12 p.f., a 1ª Mostra Internacional de Meios Audio-Visuais e Informáticos Filatélicos. Estão convidados a participar associações, filatelistas, comerciantes, administrações postais etc. apresentando filmes, vídeos, conjuntos de slides e material informático em geral. Esta área compreende trabalhos e programas filatélicos informatizados em disquetes ou CD-ROM para computadores IBM ou compatíveis, no sistema DOS ou Windows 3.1 ou superior e autoexecutáveis. Os trabalhos adaptados à Internet, tais como boletins, catálogos, banco de dados e home pages também podem participar. A MEVIFIL 97 tem organização a cargo da ACFA-Asociación de Cronistas Filatélicos de la Argentina, colaboração da FAEF-Federación Argentina de Entidades Filatélicas, patrocínio da ENCOTEL-Empresa Nacional de Correos y Telégrafos S.A., sob os auspícios da Federação Interamericana de Filatelia - FIAF. O Comissário Nacional para o Brasil é o sr. Geraldo de Andrade Ribeiro Jr, de São Paulo-SP.

**PORTUGAL 98** - A Exposição Internacional de Filatelia PORTUGAL 98 ocorrerá em Lisboa, Portugal, de 04 a 13.09.98, no Centro de Cultura de Belém. A organização é da Federação Portuguesa de Filatelia e dos CTT-Correios de Portugal. O evento comemora os 500 anos da Descoberta do Caminho Marítimo para as Índias, bem como dos 100 anos da série relativa ao 4º centenário do acontecimento. A PORTUGAL 98 conta com o patrocínio da Federação Europeia de Filatelia "FEPA" e auspícios da FIP. Serão aceitas coleções da Europa, Brasil, África do Sul e Índia. Cerca de 1800 quadros estarão à disposição dos expositores. As inscrições encerraram-se a 30.08 p.p. e as inscrições definitivas deverão ser realizadas até 30.10 p.f. O Comissário para o Brasil é o sr. Marcelo Studart, de Brasília-DF.

**PRIX OLYMPIA 1996** - O Brasil é um dos 13 países finalistas do concurso realizado pelo Comitê Internacional Olímpico, com a colaboração da Federação Internacional de Filatelia Olímpica (FIPO), para escolher os três melhores selos emitidos em comemoração aos Jogos Olímpicos de Atlanta em 1996. O selo brasileiro escolhido é o Natação da série Centenário dos Jogos Olímpicos. Também foram escolhidos selos da Armênia, Colômbia, EUA, Finlândia, Hong Kong, Irlanda, Israel, Liechtenstein, Nações Unidas (2), Noruega e Suíça. Os três melhores selos estão sendo escolhidos por membros de diversas entidades ligadas à filatelia em todo o mundo, entre elas a AIJP- Associação Internacional de Jornalistas Filatélicos.

**SETE LAGOAS-MG** - O Clube Filatélico de Sete Lagoas divulga sua nova Diretoria sob a presidência de Antônio Augusto Simão Neto. A entidade é uma das mais ativas atualmente tendo realizado em dezembro p.p. sua reunião nº 500. Em 23.08 p.p. organizou, com apoio da ECT, FEFIMIG e FEBRAF, o 12º Encontro Mineiro de Filatelia e Numismática (EMFIN). O Clube realizou suas reuniões às 2ªs feiras às 19h30, em sua sede à rua Major Campos, 202, 3º andar (prédio do Correio) e recebe sua correspondência à Av. Emílio Vasconcelos Costa, 133/713, SETE LAGOAS-MG, 35700-000.



## Novidades de todo o mundo

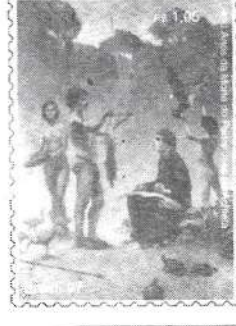
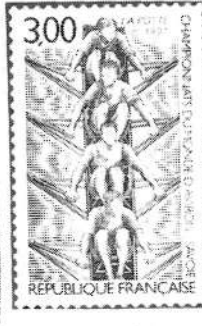
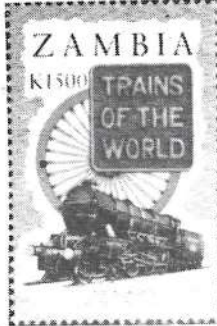

**BRASIL** - 13.05, III Fórum das Américas (cartão-postal comum, R\$0,30). 28.05, Série Frutas - auto adesivos: Melancia (1º porte nacional comercial); outros valores: laranja (R\$0,01, 06/97), banana (R\$0,02, 07/97), abacaxi (R\$0,10, 07/97), caju (R\$0,20, 07/97) e mamão (R\$0,05, 08/97). 05.06, Fauna e Flora da Amazônia, pirarucu e mogno (R\$0,27 cada). 12.06 a) 300 anos da morte do Padre Antônio Vieira (R\$1,05) e 400 anos da morte do Padre José de Anchieta (R\$1,05) - emissão conjunta com Portugal; b) 175 anos da Loja Maçônica Grande Oriente do Brasil "Compasso para o Futuro" (cartão-postal pré-selado, R\$0,50). 20.06, Turismo - Delta do Parnaíba - PI e Lençóis Maranhenses - MA (1º porte internacional cada). 24.06, Dia Internacional do Cooperativismo (cartão-postal pré-selado, R\$0,50). 02.07, 60 anos da UNE - União Nacional dos Estudantes (cartão-postal pré-selado, R\$0,50). 20.07, 1º Centenário da Academia Brasileira de Letras (R\$0,22). 08.08, Centenário de Limoeiro do Norte (cartão-postal comum, R\$0,30). 17.08, XVI Convenção da Associação dos Fiscais de Previdência (cartão-postal pré-selado, R\$0,50).

**ANDORRA (FRANCA)** - 12.05, Série Europa "La Dama Blanca" (3,00F). 02.06, Série Natureza "Oreleta Cuablanca" (3,80F). 15.09, Série Turismo - "Mola i Serradora de Cal Pal" (3,00F) e "Mola del Mas d'en Solé" (4,50F).

**ANGOLA** - jun. Exposição Filatélica Mundial PACIFIC 97 - cavalos famosos (3 folhetas: 8xKZr. 100 mil, 8xKZr. 120 mil e 8xKZr. 140 mil; blocos, Kzr. 215 mil e 220 mil).

**BARBADOS** - 12.02, Filhotes (10c, 30c, 90c, \$3.00). 29.07, a) Frutas Locais (35c, 65c, 70c e \$2.50); b) Visita do Presidente Clinton a Barbados (35c, 90c); c) Conchas (5c, 35c, 90c e \$2.00, bloco, \$2.50).

**BUTÃO** - 24.04, Espécies em perigo de extinção -

WWF (4x10ngultrum se tenant; folheto, 9x10nu, blocos, 2x70nu). 02.05, Crianças de Chernobyl (35nu). Maio, Gatos (10, 15, 20 e 25nu; folheta, 6x15nu; bloco, 60nu) e Cães (10, 15, 20 e 25nu; folheta, 6x20nu; bloco, 60nu).

**CHILE** - 26.06, 100 anos do artista David Alfaro Siqueiros (2x\$150; blocos, 2x\$1000). 17.07, 100 anos da Comuna da Providencia (\$250).

**CHIPRE** - 05.05, Europa 1997 - Contos e Lendas (15 e 30c). 30.06, Insetos de Chipre (10, 15, 25 e 35c). 01.08, a) 20 anos da morte do Arcebispo Makarios III e 1º Presidente da República de Chipre (15c); b) 50 anos da Cyprus Airways (cartão-postal pré-franqueado, 30c).

**DOMINICA** - 01.07, Reunificação de Hong Kong à China (90c, \$1.00, \$1.45 e \$2.00).

**EGITO** - 02.01, 75 anos da descoberta do túmulo do rei Tout Ankh Amoun (20p, bloco, 11E). 25.01, Dia da Polícia 1997 (20p). 01.02, Série Festas (2x20p). 10.03, Dia Mundial Civil (20p). 19.03, 30º Ciclo da Feira Internacional do Cairo (20p).

**FRANCA** - 01.09, Campeonatos mundiais de remo - Savoie (3,00F). 15.09, Corsários bascos (3,00F). 22.09, a) Sablé-sur-Sarthe (3,00F); b) Basílica Saint-Maurice, Epinal-Vosges (3,00F).

**GABÃO** - 01.07, Reunificação de Hong Kong à China (125, 225, 260 e 500F).

**GÂMBIA** - 20.05, a) Irmãos Grimm (folheta, 3x10 dalasy); b) Bodas de ouro da Rainha Elizabeth e Príncipe Philip (folheta, 6x4.00 d; bloco, 20d); c) Canções de Mãe Ganso - 300 anos da publicação dos contos (bloco, 25d).

J.M. Prado  
(AÍJP 1467 - ABRAJOF 083)

**ISRAEL** - 08.07, a) 15º Maccabiah (5sh); b) Alô 1º Grau - Bem-vindo à Escola (1,10sh); c) Segurança nas estradas (3x1,10sh).

**MACAU** - 14.05, Festival do Dragão Embragado (2, 3 e 5 ptes; bloco, 9ptes). 09.06, 400 anos da morte do Padre Luís Fróis (2x2, 50ptes). 18.06, Lendas e Mitos IV Deuses da Porta (4x2, 50ptes; bloco, 10ptes).

**MICRONÉSIA** - 01.05, Ano Lunar do Búfalo (32; bloco, \$2.00). 29.05, PACIFIC 97 - Deuses Marinhas do Pacífico (folheta, 6x32c). 15.07, Pré-Olímpicos Sydney 2000 (4x32c se tenant).

**NACÕES UNIDAS** - 30.05, Conferência Planeta Terra + 5 (4x F.S.0.45, 4x SA.3.50, 4x US\$0.32; blocos, F.S.1.10, SA11, US\$1.00 e US\$1.00 PACIFIC 97). 29.08, Transportes (5xUS\$0.32, 5x F.S.0.70 e 5x SA7).

**NEVIS** - 12.05, a) Borboletas (folheta, 9x\$1.00; loc, 25c, 50c, 80c, \$1.00 e \$4.00; blocos, 2x\$4.00); b) Cogumelos e Fungos (25c, 50, \$3.00 e \$4.00; folhetas, 6x80c e 6x\$1.00; blocos, 2x\$5.00).

**POLINÉSIA FRANCESA** - 25.06, Paisagem de Tahiti (caderneta, 24x85F - 12 motivos). 10.07, Heiva, Festival de danças tradicionais (4, 9 e 11F). 07.08, 50 anos da epopeia do Kon Tiki (88F).

**REPÚBLICA DA CORÉIA** - ROK - 05.03, Série regular - flora (100won). 10.04, Conferência da União Inter-Parlamentar SEOUL (150won). 23.04, a) Dia Mundial do Livro e do Direito Autoral (150won); b) Série Cartoons - 3º (2x150won; blocos, 2x150won). 10.05, 2º Jogos do Leste Asiático Pusan (150won).

**SUIÇA** - 13.05, a) Pro-Patria - Patrimônio e Paisagens (70+35c, 70+35c, 80+40c, 110+50c; caderneta, 10x90+40c); b) Série Europa - Contos e Lendas (90c); c) Especiais, 100 anos da União Rural Suíça (70c), 100 anos da União das Municipalidades Suíças (90c). 12.09, a) Energia 2000 (70c, 90c, 110c, 180c); b) 100 anos da visita do Rei do Sião - emissão conjunta com a Tailândia (90c).

**TAILÂNDIA** - 03.07, 100 anos das Relações Thai-Russas (2.00Baht). 19.07, Dia Religioso Budista - Dia Asalha-puja (3.00, 4.00, 6.00 e 7.00 Baht; blocos, 30.00 e 36.00 Baht). 02.08, Exposição Filatélica Tailândia 1997 (2.00, 5.00, 6.00 e 9.00 Baht; bloco, 32.00 Baht).

**ZÂMBIA** - maio, Homenagem a Deng Xiaoping (folhetas, 3x800 kwachas, 3x1000K; blocos, 2.000 e 2500K). 02.06, Trens do mundo (200, 300, 500, 900, 1000 e 1500K; folheta, 6x500K; blocos, 2x3000K).

## Selos do Brasil e Estrangeiros

Material Filatélico - Selos em Pacotes

Solicite nossa lista de preços

NELLY CORRÊA DA SILVA

Caixa postal, 541  
90001-970 Porto Alegre-RS

## FILATÉLICA PENNY BLACK



Comemorativos do Brasil

SELOS - Novidades Internacionais-Países/Temas  
Pacotaria-Temáticos usados-Disney

CÉDULAS - Nacionais e Estrangeiras  
GRANDE MALA DIRETA - solicite lista

Tel.: (011) 255 - 5065

Internet: <http://www.pennyblack.com.br>

E-mail: [fil.penny.black@originet.com.br](mailto:fil.penny.black@originet.com.br)

Rua Barão de Itapetinga, 262 - salas 222 e 223  
CAIXA POSTAL 3133 - CEP 01060-970  
SÃO PAULO/SP



# Novidades no sistema indutivo

TELEXPO 97, foi a sétima versão da Telexpo - Seminário e Feira sobre Telecomunicações e Redes. Um dos maiores eventos da área, realizados no Brasil (São Paulo, Expoenter, março 97). Não é um forum de decisões políticas, mas é realmente um local de importantes encontros e onde se encontram algumas das grandes decisões a serem tomadas na esfera das Telecomunicações. Na feira comercial, são de fato realizados grandes negócios, acertados importantes parcerias e encaminhadas outras tantas negociações.

No grande encontro America's Telecom, realizado no Rio em junho do ano passado, foram apresentados, além do Cartão da TELEBRÁS, comemorativo ao evento, alguns Cartões Telefônicos de empresas internacionais que pretendem entrar no mercado brasileiro. Assim, houve demonstrações de cartões com chip nos stands na Schlumberger e da Gemplus, e, com cartões de memória à distância, nos estandes da Global One e da GTE, que ofereceu um CT aos participantes do almoço inaugural. Além do cartão 'cinderela' (sem os créditos), distribuído pela Daruma, divulgando a Tecnologia Indutiva.

### Os Cartões

Também na TELEXPO 97 foram apresentadas alguns CT já em uso por empresas internacionais em outros países, divulgando as suas características. Nortel e Elcotel (Figuras 01, 02 e 03).

Os Cartões Telefônicos brasileiros que tiveram sua distribuição iniciada na Telexpo 97 foram o da NEC (Fig. 04), da PHILIPS (Fig. 05) e da TELEBRÁS (Fig. 06). Mas o único que faz menção ao evento é o da Telebrás. Inclusive a figura é exatamente o desenho do "stand" da empresa. Com uma tiragem anunciada de 2.650.000 cartões, certamente será um item que estará presente em todas as coleções. Os dois primeiros porém, tiveram emissões muito reduzidas e certamente se tornarão "figurinhas difíceis"!

A CSM distribuiu discretamente o seu cartão "Vista aérea da fábrica" (Fig. 07), já apresentado em outra oportunidade e a Interprint segurou ao máximo, o seu folder com o Cartão "Facilitando a comunicação" (Fig. 08) e o som do telefone chamando, quando se abre o folder.

### Algo novo

A grande novidade da TELEXPO 97, porém, foram os Cartões Telefônicos Indutivos, apresentados pela empresa norte americana ELCOTEL Inc. Telecommunications Systems. (Figuras 09 e 10).

Esta firma fabricava telefones públicos para a AT&T e ainda o faz, através da Lucent, em várias partes do mundo. Acontece que pretendendo usar a tecnologia indutiva, ela já apresentou o Cartão Indutivo, com uma tecnologia muito mais avançada que a usada atualmente em nosso país. Por isto já o denominou de ADVANCE INDUCTIVE TECHNOLOGY. O Cartão é totalmente azul, isto é, em tons de azul, destacando o mapa mundi, pois a companhia pretende usar a nossa tecnologia, "worldwide"! Um de 100 unidades, para chamadas locais. Outro de 1.000 unidades, para chamadas interurbanas e internacionais. Este, tem seus fusíveis queimados de 10 em 10. Ambos podem ser usados nas duas hipóteses, só que, o de cem créditos se usado para chamadas interurbanas e internacionais se gasta muito rapidamente. E o outro, se usado para chamadas locais, queimando de dez em dez unidades, o usuário estará desperdiçando, pois se usar 3 ou 4 fichas, pagará 10.

No verso, o cartão apresenta as razões porque a Elcotel Inc. o chama de "ADVANCED":

- A - Capacidade de créditos aumentada - pode guardar até 1000 unidades
- B - A sua capacidade anti-fraude é confiável - novos circuitos
- C - Processo de fabricação melhorado - mais rápido e mais barato
- D - Compostos isentos de chumbo - ecologicamente compatível
- E - Pode ser feito de ABS ou de PVC
- F - Opera realmente sem contacto
- G - Melhora a relação custo/benefício.

### Cartões diferentes

No primeiro dia da Telexpo 97 foram distribuídos apenas cartões promocionais, de 100 e 1000 unidades, sem as células indutivas, o que nós chamamos "cinderelas". Depois, os representantes da ELCOTEL apresentaram os verdadeiros cartões indutivos de 100 e de 1000 unidades, com os créditos realmente válidos.

Os colecionadores mais atentos verão que no verso dos Cartões Indutivos da Elcotel, tanto as cinderelas como os cartões com células, encontram-se três pequenos sinais, antes de cada linha das explicações sobre o ADVANCED: (■) quadradinho, (●) bolinha e (-) hífen (Figura 11).

O quadradinho é para os cartões com uma centena de unidades, decrescidas de uma a uma. A bolinha caracteriza os cartões de mil unidades normais, decrescidas de dez em dez. As células indutivas destes cartões possuem características elétricas iguais e características térmicas diferentes. Já os cartões com um tracinho, hífen (-) possuem um circuito híbrido (meio a meio), isto é, as suas células podem ser queimadas uma a uma ou de dez em dez! Isto quer dizer que os cartões de mil unidades com o (-) hífen, na realidade não possuem este total de créditos, mas apenas 550. Acontece que estes cartões possuem mais recursos, ainda não revelados.

Na dúvida, se o cartão possui ou não as células, existe outra característica para distingui-los: os que têm créditos, possuem estes sinais a menos de um milímetro das letras. Ao passo que nas cinderelas, estes sinais estão a mais de um milímetro delas. São portanto, ao todo, seis cartões. Que série!

Outra característica que diferencia estes cartões dos atualmente em uso no Brasil, é que possuem 126 células e não 104, como os nossos. Vinte e seis células são de códigos, como por exemplo, o país onde serão usadas, a região, a empresa, e outros que se fizerem necessários.

### O futuro

Com a privatização das telecomunicações em nosso país, certamente muitas empresas internacionais tentarão participar do que hoje é um privilégio da TELEBRÁS. Mas a grande novidade mesmo, é que a ELCOTEL Inc. pretende não só participar do nosso mercado de telefonia pública, mas, e principalmente, usar e difundir o Sistema Indutivo de Cartões Telefônicos em todo o mundo, através dos seus telefones inteligentes. Será o caminho inverso: a nossa Tecnologia Indutiva, sendo exportada para o mundo todo, por uma empresa internacional. Do ponto de vista do Colecionador, não é fascinante?

Então, vamos colecionar Cartões Indutivos Internacionais ?

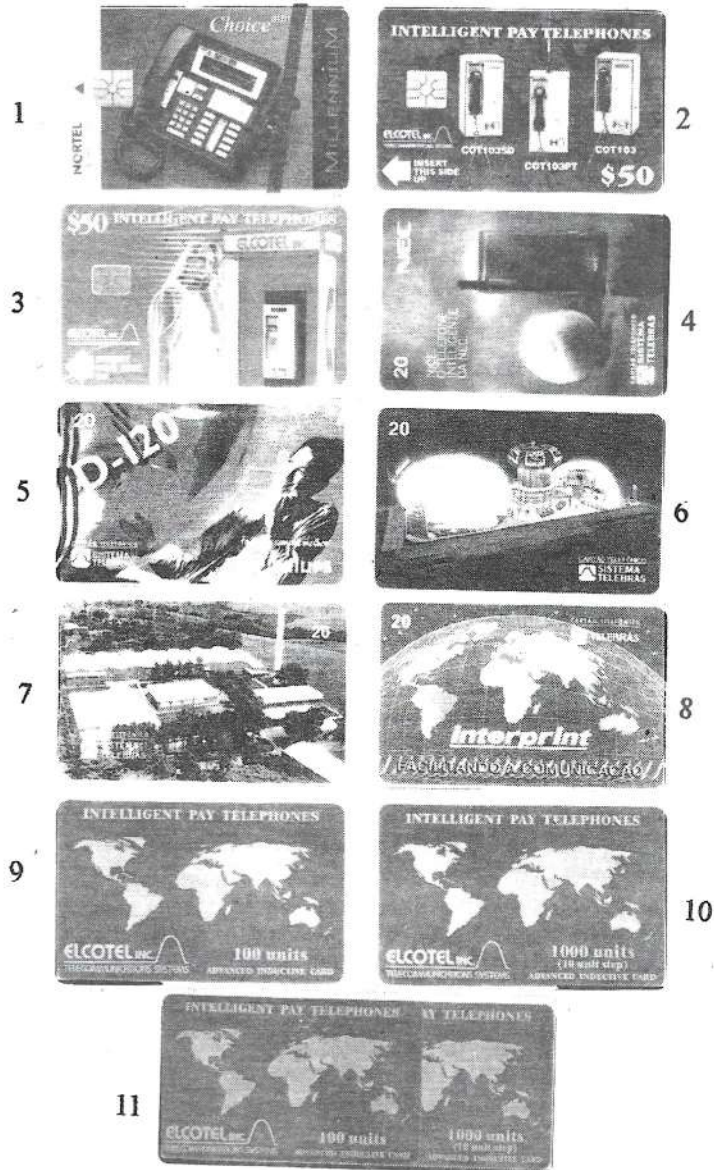

ADVANC ADVANC ADVANCED INDUCTIVE TECHNOLOGY

- INCR- INCRB INCREASED CREDIT CAPACITY
- RELI- RELIAB RELIABLE ANTI-FRAUD CAPABILITY
- IMPR- IMPRO IMPROVED MANUFACTURING PROCESS
- LEAD- LEAD F LEAD FREE COMPOUND
- ABS- ABS OR ABS OR PVC CARD PACKAGING
- PRO- PROX PROVEN CONTACTLESS OPERATION
- COST- COST C COST EFFECTIVE APPROACH

ELCOTE ELCOTE ELCOTEL INC. <http://www.elcotel.com>

ADVANC ADVANC ADVANCED INDUCTIVE TECHNOLOGY

- INCR- INCRB INCREASED CREDIT CAPACITY
- RELI- RELIAB RELIABLE ANTI-FRAUD CAPABILITY
- IMPR- IMPRO IMPROVED MANUFACTURING PROCESS
- LEAD- LEAD F LEAD FREE COMPOUND
- ABS- ABS OR ABS OR PVC CARD PACKAGING
- PRO- PROX PROVEN CONTACTLESS OPERATION
- COST- COST C COST EFFECTIVE APPROACH

ELCOTE ELCOTE ELCOTEL INC. <http://www.elcotel.com>

**J. Marques Barboza**  
Caixa Postal 100  
13150-970 - Cosmópolis/SP - Brasil





# Numismática

## Terminologia numismática

Álvaro da Veiga Coimbra

A Numismática, como todas as ciências e todas as artes, tem seus termos próprios, sua terminologia especial. Assim, denomina-se **ANVERSO**, a face principal da moeda ou medalha onde estão os mais significativos tipos e epígrafes, como as efígies dos chefes de Estado e as respectivas legendas. **REVERSO**, é a parte oposta ao anverso, onde estão as figuras e inscrições complementares menos importantes. O fundo da moeda onde estão gravados os tipos ou composições, denomina-se **CAMPO**. A parte da moeda que contorna os tipos, chama-se **ORLA**. Na moedagem moderna, no limite da orla fica o **REBORDO**, ligeiramente mais alto que o relevo das figuras e legendas, para impedir que as mesmas se gastem pelo atrito na circulação. **EXERGO** é a parte inferior de qualquer das faces da moeda ou medalha, quase sempre representado por um traço horizontal. Frequentemente aí figura a data, o local de cunhagem, a sigla do abridor de cunho e outros detalhes. **CERCADURA** é o ornato mais ou menos largo que circunda os tipos monetários, ocupando a orla. Quando é linear denomina-se **FILETE**; quando representados por pontos dispostos em círculo, tem o nome de **CÍRCULO DE PONTOS**, **PÉROLAS** ou **GRANITOS**, quando separa o tipo da orla onde está a legenda. **BORDO** é a superfície curva da moeda e onde se verifica a espessura do disco monetário. As que têm um disco muito fino denominam-se **BRACTEADAS**, de bractea, folha em latim. O bordo de um disco mais espesso pode ser liso, irregular, limado, com inscrições em relevo e na moedagem moderna, o que é comum nas moedas de ouro ou de prata, com **SERRILHA**. Esta apresenta-se com várias modalidades: estriada verticalmente, óbliqua à direita ou à esquerda. Há ainda a serrilha com ornatos em forma de tulipas, a serrilha floreada e outras mais. Quanto a sua forma, a moeda pode ser circular, quadrada, escudelada, irregular, em forma de faca como na velha moedagem chinesa etc. Quanto ao módulo ou diâmetro, a moeda pode, de uma maneira geral, ser de módulo pequeno, médio ou grande, apreciado em milímetros; os ingleses medem em linhas ou frações de polegadas. **MARCAS MONETÁRIAS** são sinais ou letras convencionais referentes a Casas da Moeda. **SINAL OCULTO** é um determinado sinal que se grava nas moedas para indicar o local de fabrico ou os moedeiros.

## DIVERSAS



\* **FALSIFICAÇÕES** - Divulga a imprensa que as moedas de R\$1,00 são o novo alvo do falsários. Pela primeira vez nos últimos 30 anos, a polícia apreendeu moedas brasileiras falsificadas circulando em meio às 4,7 bilhões de moedas de real. A última moeda falsificada no Brasil havia sido a de Cr\$ 0,50 de 1967. Na época, os falsários cunhavam moedas de chumbo e as banhavam em níquel para dar o brilho da original. Neste novo tipo de falsificação os falsários não cunharam novas moedas e sim aproveitaram o disco da moeda de Cr\$ 10 de 1984 para gravar a de R\$1,00. O diâmetro do disco das duas moedas é igual (24mm) e as diferenças de espessura e de peso são pequenas: 1,5mm para a moeda de Cr\$10 e 1,2mm na de R\$1 e 5,35g na de Cr\$10 e 4,27g na de R\$1.

\* **SAN MARINO** - A Azienda Autonoma di Stato Filatelica e Numismatica da República de San Marino divulga suas últimas emissões. Em 27.06, a série divisional 1997 com o tema Artes e Comunicações. A série é constituída de 10 moedas: 1, 2, 5 e 10L em Itálica; 20 e 200L em Bronzital; 50 e 100L em Cuproníquel; 500L em Acmonital e Bronzital e 1000L em Prata 835/1000. Em 22.09 será emitida uma moeda de prata (835/1000, 22g) com valor facial de 10.000L com o tema "Libertas".

\* **VATICANO** - O Ufficio Filatelico e Numismatico da Cidade do Vaticano anuncia a emissão em 16 de junho p.p., de uma moeda de 500L (em prata 835/1000, diâmetro 29mm e peso 11g) em comemoração ao XII Encontro Mundial da Juventude em Paris, França. A arte é de Enrico Manfrini.

## CARTÕES TELEFÔNICOS

VENDO-COMPRO-TROCO-BRASIL-EXTERIOR

GPT PLESSEY (Experimentais Magnéticos)  
Temáticos: Nus/Eróticos - Artistas & Filmes  
Disney - Coca-Cola - Pepsi - Star Trek - F-1  
Atendo Mancoalista qualquer tema/país

PLAUTO GASPAR

R. Luís Góis, 330 - CEP 04043-000 SÃO PAULO (SP)  
FONE/FAX 24 horas (011) 5581-2461

## SELOS DO BRASIL, ALEMANHA E SUÍÇA

- ▣ BRASIL - Selos e variedades.
- ▣ ALEMANHA OCID, BERLIN E DDR - anos completos (MINT e CARIMBADOS)

SOLICITE LISTA DE PREÇOS

ANTONIO PAULO RIBEIRO  
CX. POSTAL 9561 (ECT)  
90441-970 PORTO ALEGRE-RS



# ALEMANHA - Autômatos 1ª Emissão

Sérgio Mastroianni (Abrajof 178)

Antes de iniciar propriamente dito, tomo a liberdade de expressar os últimos acontecimentos, o que me levou a realizar a presente matéria, neste último feriado - Corpus - Christi, ou "PORCOS TRISTES" (no qual estou incluso), chuvoso, temperatura bastante baixa para nós em um país tido como tropical.

Recebo o FILACAP de nº 112, periódico tradicional dentro da Filatelia Nacional e Internacional, por sinal muito bem elaborado pelo nosso grande amigo José Maurício do Prado e seu filho conhecido por todos nós como Júnior. Ai lembro-me que prometi uma matéria e estava em falta com eles. Vou ao meu Micro e dou início ao trabalho. Percebo ainda, que o FILACAP já possui seu SITE na Internet. É o sinal dos novos tempos. Que bacana! Parabéns !!!

Estive visitando o Clube Filatélico e Numismático de Santos e percebemos um movimento bem abaixo do normal como nos velhos tempos ( 1986 - 1989) e apesar de Filatélico e Numismático, noto a Telecartofilia (cartões telefônicos). Tento visitar a nova sede da AFISAVI - Associação Filatélica de São Vicente a convite do nosso amigo e Professor Américo Tozzini, mas infelizmente não nos foi possível. Porém recebo também informações sobre o fraco movimento de presença de filatelistas. Abro minha correspondência e verifico leilões filatélicos, ou seja, a oferta maior do que a procura. Enfim, temos o diagnóstico mas desconhecemos totalmente a terapêutica a ser utilizada.

Enfim, vamos ao que interessa, talvez para poucos mas sempre valerá a pena pois, a filatelia ainda é a terapia para todos nós conforme nosso eterno amigo "Dr. Heitor Fenício" quando citava o Psicossomático nos homens.

A ALEMANHA foi o 4º país a emitir o AUTÔMATO ( ATM'S) e o primeiro a utilizar as máquinas/equipamentos Kluessendorf e Nagler, cuja emissão podemos citar como recorde em quantidade: 320.000.000 de unidades e ou a utilizada de autômatos num período de 02/01/1981 a 31/02/1994. Com desenho muito simples, com o símbolo do correio Alemão em duas cores, acabou despertando pouco interesse aos comerciantes filatélicos, porém despertou um grande interesse aos filatelistas especializados em autômatos pois as variedades apresentadas foram realmente inúmeras, em papel, goma, cores, impressões nas estampas etc... Não existe de maneira alguma estatística ou informações aproximadas sobre a relação quantidade/ valor sendo que os valores possíveis foram de 5 a 9995 Pfennig's (1 Marco alemão DM é igual a 100 Pfennig Pf).

O catálogo alemão MICHEL - especial, focando somente Autômatos, apresenta vários estudos a respeito das emissões deste Autômato especificamente: Tipos de máquinas Kluessendorf ou Nagler especificando também as mesmas: Kluessendorf n's 631/651/696/829, Nagler 101/102.

Os equipamentos Nagler 101 e 102, a título de informação, foram instalados a partir de ABRIL/92 com intuito de devolver aos usuários o troco em Autômatos e não em Moedas.

Especifica, também, através de um excelente estudo, todas as localidades onde foram instaladas as máquinas, inclusive o período as quais permanecem em funcionamento, inclusive abre um capítulo de informações em locais onde máquinas foram instaladas temporariamente, especialmente nas tradicionais feiras Alemãs como por exemplo Essem/84, Bonn/85, Buga/87, Cebit/88 entre outras.

Além dessas especificações básicas, foram também catalogadas as variedades e aí, como dizia grande amigo nosso, a porca torce o rabo pois valores são atribuídos de maneira aleatória, se assim podemos falar, pois muitas variedades atribuídas a "GOMA" inclusive.

Entre as variedades mais comuns podemos citar: falta de impressão, deslocamento de impressão, variação de cor, uma vez que, durante treze anos, inúmeras impressões de papel foram realizadas, gerando também a impressão DBP (Deutsche Bundespost) na parte superior do autômatos de várias dimensões (mais ou menos estreito / largo).

Para que tenhamos uma idéia da importância desta emissão, informa o Correio da Alemanha que desde 1981 até o final de Março de 1994, ou seja, simplesmente 13 anos em uso, foram emitidos aproximadamente 320 milhões de autômato, dos quais até 1988 cerca de 160 milhões. Podemos citar como um fenômeno, em termos de ATM's, uma edição de longo período de uso com as mesmas características desde o seu primeiro dia de circulação. Os mais procurados hoje são os autômatos com 4 decimais, ou seja, valor acima de 1 Marco Alemão.

Uma outra informação interessante, a ALEMANHA concentra 80% dos ATM's de emissão de todo o mundo. Isto não é surpresa pois a população alemã esta condicionada a utilização de todos os tipos de máquinas automáticas (refrigerantes, emissão de tickets de metro, ônibus, trens, cigarros etc...).

Finalizando seria muito interessante se a Alemanha, definitivamente, pudesse focar as emissões de ATM's mais comemorativos, como por exemplo Singapura, Hong Kong, Israel. A Alemanha concentra-se suas emissões nas máquinas Kluessendorf, Nagler e na maioria do tipo uso contínuo. Por outro lado, abre-se um campo fantástico e incrível, principalmente para os estudiosos na Filatelia que em nosso entender deveria ser o principal foco de um filatelista: estudo e pesquisa.



## Druckklischee beschädigt

„D“ defekt



4.-

Null oben defekt



4.-

Abklatsch



5.-

Mehrfachdruck



25.-

Teildruck



5.-

Gummidruck

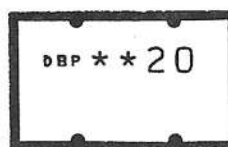

10.-

Kopfstehender Werteindruck



5.-

## COMPRO - VENDO

SELOS - POSTAIS - CARTÕES POSTAIS  
CARTÕES TELEFÔNICOS NOVOS OU USADOS  
NACIONAIS E INTERNACIONAIS

**ARLETTE B. TORRES**

Rua Artur Rios, 611  
CAMPO GRANDE  
23013-470 RIO DE JANEIRO - RJ  
Tel/Fax (021) 316-4729

# ANÚNCIOS ECONÔMICOS

## LITTLE ADVERTISEMENTS - PETITES ANNONCES

### BRASIL



**FILACAP**  
Publicação trimestral para colecionadores e correspondentes. Faça amigos no Brasil e em todo o mundo.

Por apenas US\$4.00/4 IRCs (BRASIL: R\$3,00) publicamos seu nome, endereço e seu pequeno anúncio (até 30 palavras) no próximo número do FILACAP. Último número: US\$2.00/2IRCs (BRASIL: R\$1,00). Escreva em português, inglês, francês ou espanhol para:

**FILACAP**  
CAIXA POSTAL 6  
CACHOEIRA PAULISTA/SP  
12630-000 BRASIL

**"O INTERMEDIÁRIO"** - Boletim Mensal de Aproximação entre Colecionadores. Uma publicação independente, sem fins lucrativos, criada para divulgar o colecionismo em geral. Solicite um exemplar e mais informações escrevendo à: Caixa Postal 79, FERRAZ DE VASCONCELOS/SP, 08500-970 BRASIL AE-4/4.

**I COLLECT JAPANESE COINS** and I desire to correspond with other collectors to exchange coins and knowledge. Mr. TRAJANO G. FRANÇA (Fp), Rua Paschoal Del Mônaco, 27, LORENA/SP, 12600-000 BRASIL. Y-1930. P-Retired industrialist. L-Port. Engl. AE-4/4.

**DESEJO** contato com colecionadores do mundo inteiro para permuta de selos-Brasil (até 1944) e tema Animais. LEOPOLDINO M. CASTRO (Fp), Rua Barão de Melgaço, 302, CUIABÁ-MT, 78025-300 BRASIL. Y-1983. P-Estudante/Vendedor. L-Port. Espñ. Engl. AE-4/3.

**MONARQUIA** - Desejo contactar pessoas interessadas na causa monárquica. Envio boletins e folhetos da Juventude Monárquica. Coleciono selos do Brasil. E-mail: [tamazato@arsa.com](mailto:tamazato@arsa.com). Internet: [www.arsa.com/monarquia](http://www.arsa.com/monarquia). JEAN ALEX TAMAZATO (Fp), Rua Chile, 204, Vista Verde, SÃO JOSÉ DOS CAMPOS-SP, 12223-060 BRASIL. Y-1974. P-Universitário. L-Port. Engl. Espñ. AE-4/3.

**COLEÇÃO DE SELOS** comemorativos novos do Brasil em quadras, e coleções da Itália e Suíça; navios e aviões e selos novos avulsos do Brasil e usados da Alemanha, Inglaterra e outros. Venda ocasião. Fone: (011)295-4124. ADEQUES J. M. SOARES (Fp), Rua Barro Alto, 59, SÃO PAULO-SP, 03309-010 BRASIL. Y-1935. P-Comerciante. AE-4/3.

**COMPRO** cartões e cartas REVOLUÇÃO 32 (MMDC); postais máximos de mulheres célebres - aviação ilustrados. **VENDO** livros de minha autoria: REPÚBLICA DO COUNANI (109 pág. ilustrado, 1995) - R\$12,00 e CORREIO AÉREO NACIONAL (168 pág. ilustrado, 1996) - R\$15,00. CARLOS SANTOS PINHEIRO (Fp), CAIXA POSTAL 24.014 - Tijuca, RIO DE JANEIRO-RJ, 20520-970 BRASIL. L-Port. Espñ. Engl. AE-4/3

**COLECIONADOR DE CACHACA** - Desejo corresponder-me com colecionadores de cachacas de todo o Brasil, para troca de exemplares. Sr. ADAILTON JOSÉ SOARES COUTINHO (Fp), Rua Celestino Neves, 125-Duplex 02, Bairro de Iputinga, RECIFE/PE, 50630-400 BRASIL. Y-1956. P-Func. Público. Fed. AE-4/2.



### INTERNEWS ☺

Trocas no Brasil e Exterior. Selos, Cartões Telefônicos, Cédulas etc. Informativo de Novas Emissões. Anúncios Grátis. Edição Bimestral. Subscrição: 4 Exemplares + 1 Anúncio Grátis = o valor de seis portes internacionais em selos. **Grátis**: Série de selos novos estrangeiros/cédula nova est. ou cartão telefônico est. Inscreva-se hoje!

CAIXA POSTAL 420 - PARANAGUÁ - PR  
83200-970 BRASIL

### Leia e assinie



### O EMISSÁRIO

Um jornal alternativo de formação filatélica. Circula em 17 países da América, Ásia e Europa. Assinatura anual: R\$20,00 Exterior: US\$20,00

CAIXA POSTAL 12  
18260-970 PORANGABA/SP BRASIL

### "AMIZADE SELADA"

Tem como finalidade específica unir os apaixonados pela filatelia, numismática e o colecionismo em geral através da correspondência. Para receber o boletim basta enviar 3 selos de 1º Porte, para despesas postais, ao editor: [EDSON SCHIMIDT \(Fp\)](mailto:EDSON.SCHIMIDT@Fp)

CAIXA POSTAL 69  
SÃO VICENTE - SP - 11380-970

Ex-Ad.

### INTERNATIONAL PEN FRIENDS

Box 340, DUBLIN 12 IRLANDA.

Associe-se ao IPF para receber dezenas de endereços do exterior. Temos mais de 160.000 membros em 155 países do mundo, que querem se corresponder com brasileiros em diversas línguas, dentre elas o português, espanhol, francês, alemão e inglês. Informação grátis. Escreva-nos.

Representante: IPF do Brasil (Fp),  
Caixa Postal 5044,  
VITÓRIA/ES, 29041-970 - BRASIL. AE-1/1.



E-mail us:

[filacap@hotmail.com](mailto:filacap@hotmail.com)

And visit our Site:

<http://filacap.base.org>

Procuo pe, cas filatélicas: envelopes oficiais ou não; quadras; folhinhas etc, relacionadas ao tema MAÇONARIA. Aceito/envio mancolista, catálogo Zioni. Prof. ANTÔNIO GUILHERME DE PAIVA (Fp), Rua Capitão Vilarim, 25, SÃO JOÃO DEL REY/MG, 36300-000 BRASIL. Y-1941. P-Prof. Universitário. L-Port. Espñ. Ital. AE4/2

### CÍCERO DE LIMA

Numismata

Cédulas e Moedas de Prata Raras do Brasil

Fone: (041) 262.2210

Fax: (041) 252.1991

Rua Simão Bolívar, 859 - Juvevê  
80040-140 - Curitiba - PR

I WANT to correspond with you all over the world for good and sincere friendship. Mr. ANTONIO DE SOUZA FERREIRA (Fp), Rua Deputado Gilberto Chaves, 153, Vila Missionária, SÃO PAULO/SP, 04430-160 BRASIL. Y-1966. P-Bancário. L-Port. Engl. Espñ. AE-4/2

PROCURO selos usados dos anos 1994/97 da Alemanha, França, Itália e Suíça. Ofereço selos novos e usados do Brasil. PAULO CAMPOS PREDEBON (Fp), Caixa Postal 9, GETÚLIO VARGAS/RS, 99900-000 BRASIL. Y-1936. P-Industrial. L-Port. Fmç. Ital. AE-4/2

CADASTRO INTERNACIONAL DE COLECIONADORES. Inteira e grátis. Já estão cadastrados cerca de 3.000 colecionadores de selos, postais, moedas, cédulas, cartões telefônicos, adesivos, flâmulas etc. As consultas poderão ser feitas por país, cidade ou motivo das coleções. Escreva enviando os dados para seu cadastramento. Particularmente procuro selos de Hong Kong, Macau, Gibraltar, Malta, Vaticano e China. ERASTRO MOURA (Fp), Rua Martins Pena, 69 - Bloco 3, apto. 1601, TIJUCA, RIO DE JANEIRO/RJ, 20270-270 BRASIL. Y-1952. P-Administrador hospitalar. L-Port. Espñ. Engl. Fmç. Fax (021)264-6800. E-mail [erastro@nutecnet.com.br](mailto:erastro@nutecnet.com.br) AE-4/2

"COLECIONO cartões telefônicos. Troco índice dos cartões emitidos. JOÃO ERNESTO MUFALO (Fp), Rua Pascoal Daniel, 21, SÃO MIGUEL PAULISTA, SÃO PAULO/SP, 08020-370 BRASIL, Y-1950. L-Port. AE-4/2

I'D LIKE to trade used phonecards in perfect condition, only thematics (illustrated), with collectors or dealers, in quantities of 6-20-40 or 100 cards per letter (good for postage cost). I collect thematic cards (various themes) and can accept from 2 to 6 of each card, depending on the theme. I also collect worldwide, and trade, Bank/Credit cards and I can trade 3 phonecards for each one expired Bank cards. Write me for more informations and theme lists. Mr. EUGENIO PASSOS (Fp), Rua Lima e Silva, 357-apto. 303, SALVADOR/BA, 40375-390 BRASIL. Y-1960. P-Chemical Tec. L-Port. Engl. AE-4/2

FRANQUIAS MECÂNICAS DO BRASIL - Compro ou troco por selos. Envelopes inteiros ou fragmentos. Ofertas para: MÁRIO XAVIER JR. (Fp), Rua Sergipe, 424-apto. 3A, SÃO PAULO/SP, 01243-000 BRASIL. AE-1/1

"BRASIL COMPLETO". Como fazer uma coleção de selos do Brasil com apenas R\$ 5,00 mensais mais R\$ 1,90 para despesas. Consultas a FILATELIKOHLS (Fp), Caixa Postal 13, JOINVILLE/SC, 89201-972 BRASIL. AE-4/2

Quando escrever a alguém, não esqueça de mencionar que viu o seu anúncio no FILACAP - BRASIL.



### FORNEÇO GRATUITAMENTE LISTAS DE PREÇOS DOS SEGUINTE OBJETOS:

- cédulas bancárias do Brasil e de todo o mundo (são 2.000 itens diferentes de aproximadamente 200 países de todos os continentes);
- cartões postais não circulados do Brasil e do exterior (em estoque cerca de 10.000 postais de todo o Brasil e de vários países);
- cartões telefônicos nacionais e estrangeiros (lista contando quase 500 itens diferentes);
- camisas oficiais de clubes de futebol (estão listadas camisas de 160 clubes profissionais de vários Estados brasileiros).

GILBERTO APARECIDO CHIQUITO (Fp)  
CAIXA POSTAL 67  
GUARIBA/SP, 14840-000 BRASIL  
FONE/FAX: (016) 351-1533

I WOULD like to exchange stamps and blocks (mint and used) about COSMOS worldwide. I can send stamps of any theme. Mr. TEOSTENES COSTA LOBO (Fp), Caixa Postal 6004, CAMPO GRANDE-MS, 79002-370 BRASIL. Y-1955. P-Geógrafo. L-Engl.Port. AE-4/2

ESTOU publicando o CATÁLOGO BRASILEIRO DE FILATELISTAS, com divulgação escrita por publicação em agosto/97 e acesso via Internet. Sou filatelista médio. Coleciono temas Orquídeas e Pablo Picasso, e países: Costa Rica, Bahamas e Egito. MARCELO HIDEO MOTOYAMA (Fp), Caixa Postal 53.071, SÃO PAULO-SP, 08201-970 BRASIL. Y-1966. P-Advogado. L-Port.Engl.Espñ. AE-4/2□1

COMPRO/VENDO cartões postais antigos, medalhas, condecorações, fotos antigas, envelopes selados (circulados) do Brasil e do exterior, livros fotográficos antigos e selos. JOAQUIM A. TRESGUERRAS (Fp), Rua Buarque de Macedo, 317, apto. 4, PORTO ALEGRE-RS, 90230-250 BRASIL. Tel. (051)222-2482. L-Port.Espñ. AE-4/1

COLECIONO carimbos sobre selos e peças circuladas oriundos do Estado de Minas Gerais; grande material para permuta. Interessam-me, também, selos da série Vovó e suas variedades e defeitos de chapa. JOSÉ FRANCISCO DE PAULA SOBRINHO (Fp), Rua Guilherme de Almeida, 388/301, Bo. Santo Antonio, BELO HORIZONTE-MG, 30350-230 BRASIL. Y-1938. P-Apos. L-Port.Espñ. AE-4/1

COMPRO/VENDO TROCO cartões telefônicos, selos, cédulas, moedas, postais antigos etc. Viajo todo Vale do Paraíba e Santa Catarina. EDMUNDO CRIPPA DE CARVALHO (Fp), Av. João Pessoa, 1476-fundos, Pedregulho, GUARATINGUETÁ-SP, 12500-000 BRASIL. Fone/Fax (012)525-3836. P-Comerciante. L-Port.Espñ. AE-4/1

NUMISMÁTICA - Compro e vendo Moedas e Cédulas raras ou escassas do Brasil. EMÍLIO BASSOI JR. (Fp), Av. Moreira César, 39-apto. 71, SOROCABA-SP, 18010-010 BRASIL. Tel. (015) 231-4073. P-Comerciante. L-Port.Espñ.Ital.AE-4/1

PHILATELY-Exchange of stamps, viewcards and maximum cards, Mail Art, Big Mails, FDCs and old envelopes, banknotes, philately publications, Lottery, Postal History, Phonecards etc. CAMBIO sellos, postales, publicaciones filatélicas, arte postal, Sobres Primer Día, loterías, tarjetas telefónicas etc. ROQUE FAVERO (Fp), Rua São Manoel, 1632-apto. 202, PORTO ALEGRE-RS, 90620-110 BRASIL. Y-1941. P-aposentado.L-Engl.Port.Espñ. AE-4/1

PROCURO INTEIROS do Brasil, circulados, em bom estado. Pago bem. Preferência por Cartas Pneumáticas (com anúncios como Hotel Glória, Rowland Hill etc). FRANCISCO FIRMINO DE ARAÚJO (Fp), Caixa Postal 23, FORTALEZA-CE, 60001-970. L-Port.Engl.AE-4/1

PROCURO, para estudos, selos usados ou sobrecartas, séries: Tipos e Profissões e recursos Econômicos. Propostas para EVANDRO ROCHA (Fp), Rua Carlos Ilidro, 15-casa 15, RIO DE JANEIRO-RJ, 21910-160 BRASIL. Y-1934. P-Militar. L-Port. AE-4/1

COLLECTORS CARD CLUB (Fp) oferece lista de telecartofilistas do Brasil e mais de 50 países. Envie 10 selos 1º porte nacional e receba informações e um cartão telefônico internacional. Caixa Postal 3604, SÃO PAULO-SP, 01060-970 BRASIL

### Associe-se ao CLUBE FILATÉLICO E NUMISMÁTICO DE SANTOS



Anuidades para 1997:  
Efetivos (Baixada Santista) R\$ 50,00  
Juvenis (idem até 16 anos) R\$ 10,00  
Correspondentes (rest. País) R\$ 30,00  
Exterior US\$25,00

REUNIÕES: Sábados, 14 às 18h30; quartas-feiras, 19 às 21h30. Atendimento diário de segunda a sexta-feira, das 14 às 17h.

Boletim Informativo Santista (bimestral)  
Sede: Av. Ana Costa, 576, conjunto 14  
Praia da Gonzaga, Santos  
Correspondência:  
CAIXA POSTAL 2073  
SANTOS-SP, 11 051-970 BRASIL

Ex-Ad

### ARGENTINA

GRÁTIS, Enviamos catálogo de  
Venda Sob Oferta, PEÇA JÁ!!!!

Uniphila

Alejandro Noriega  
LEILÕES INTERNACIONAIS  
VENDA - COMPRA

Também: Albuns-Acessorios.

Enviamos listas de Cartões Telefônicos existentes na Argentina. Temos carimbos temáticos por assinatura. Escreva, telefone ou envie fax na: (54-1) 322-2835 e-mail: uniphila@sion.com

Endereço Postal:  
Casilla de Correo 3303  
1000- Buenos Aires  
ARGENTINA

Visite-nos na:  
rua Maipú 466-Loja 22  
Buenos Aires (perto do  
Obelisco) ARGENTINA

### BELGIUM



Discover how easy it is to get friendship and hobby contacts in more than one hundred countries with "J.H. ALL HOBBIES" Free details but \$ or IRC (for postage & handling) appreciated. Rush \$ 10 - or 10 IRC's if you need our current issue with a voucher for a free 50 words personal ad in the next issue.

Order from: Jacques Herrijgers, (Dept Fp),  
1 Nachtegaallaan, B- 1701, Iitterbeek, BELGIUM.  
(EX-AD)

### CHINA P. R.

I AM interested in collect mint or used stamps in Famous Painting, Flowers, Birds etc in complete sets. If you were interested in the following items, please let me know. Exchange mint stamps in my topic in complete sets. Swap

100 used stamps per letter of both sides. Exchange new issues released by both countries (basis: face value). Exchange stamp catalog of both sides by Registered mais. I can offer most stamps of PR China and the recent issues of Hong Kong, Taiwan and Macao. Mr. XU RONG-SAN (Fp), n° 1 Box Deliver Team, Tianjin Railway Station Post Office, TIANJIN 300010, P. R. of CHINA. A-26. P-Medical Doctor. L-Engl. AE-2/2



FREE AD!!!



WE'RE THE WORLD

E-mail: wtwchen@pub.zjpta.net.cn (Ex-Ad)

WTW: An international newsletter (computer-designed) for penpaling, collecting and business, issued 4 times (15th of March, June, Sept., Decem.). China has a large population, worldwide penpal and collectors are very great demand in China. Want you business step into the vastest market in the world? AD IN WTW!

☺ Personal Ad FREE, just send a view postcard with your data.

☺ Checking/sample copy airmailed: US\$1 (or equivalent in Western currency) or 5 Maxicards or 6 phonecards or 8 postal used viewcards.

☺ Yearly subscription + 3 FREE ads + Air Mailed only US\$7.00

☺ 1" display ad + a checking copy air mailed is US\$2.00.

Please contact: CHEN LIHUA (Fp), 34-120-2331, JiuLian Xin-Cun, JiaoGong Road, HangZhou City, ZheJiang 310012, P. R. CHINA

### CUBA

SEEK complete mint sets Cats, Dogs, Arts, Fauna, Sport, Christmas, Health, Flowers, Painting, Space, Trains, Ships, World Cups, Formula 1. Cambio series temáticas. Usado 100/100. Certificado. Base Yvert Mr. LEANDRO RICO ALVAREZ (Fp), Porvenir #536 esq. Tejar, LAWTON 7, CIUDAD HABANA, 10700 CUBA. AE-4/2

DESEO intercambiar ideas, conocer otras costumbres y formas de vida distintas. Colecciono billetes de banco y tarjetas telefónicas. Prometo contestar todas las cartas que reciba. ELIZABETH CERT ALFONSO (Fp), Santa Amalia 259, ARROYO NARANJO, 10900 CUBA. Y-1967.L-Espñ. AE-1/1

### CZECH REPUBLIC

#### THE PHILATELIC EXCHANGE CLUB

The magazine for collectors and penpals from Czech Republic. Sample copy/one issue: 2IRC/US\$1/2DM/75 diff. Commemorative undamaged stamps or 5 phonecards in good condition. Yearly subscription: fourfold of sample-price.

Mr. JAROMÍR HINCICA (Fp),  
Sládkova 27a, 702 00 OSTRAVA, 1  
CZECH REPUBLIC Ex-Ad.

#### PEN FRIENDS

Nice, well-organized magazine for penpals and collectors worldwide. Each issue consists of hundreds of addresses, photos and ads. 32 pages quarterly.

- ☐ All penpal ads with photos are FREE!
- ☐ Your listing without photo US\$ 1
- ☐ Sample copy US\$ 3
- ☐ Yearly subscription (4 issues with your ad printed) US\$ 9
- ☐ US\$ 1 = 3 IRC's (no cheques or money orders will be accepted)

Please, write today to:  
D. MENŠIK (Fp) P.O. BOX 30, 621 00 BRNO  
CZECH REPUBLIC



**EGYPT**

I'M interested in corresponding only with girls/ladies from Latin America and Europe aged 18-40 and possibility of Holiday Exchange. Please send photo. Mr. ASHRAF MARWAN (Fp), 35 Hekma St, ROUSHDY, ALEXANDRIA, EGYPT. A-30, single. L-Engl.Arab. AE-1/1.

**ARAB PHONE CARDS CLUB**

A.P.C. Magazine Egypt  
3 issues each year (Feb., Jul., Nov.)  
Magazine for correspondence, Friendship and collectors of banknotes, postcards, phonecards, stamps etc.  
Listing is free. Checking copy with free listing US\$5 or 20 illustrated phonecards (no Italy) or 400 large size used stamps.  
Write to: KHALIFA ABDU ALLATIF (Fp),  
4 Al Shohda St. Ard-Al-Gamaia  
EMBABA 12421 EGYPT

**FINLAND**

**CAPRIPHIL**  
THE "MUST" MAGAZINE FOR COLLECTORS. A TRADE BOOKLET SINCE 1960! COLLECTORS' ADVERT MESSAGES (FREE!), GIVE-AWAYS, DRAWS, ETC, ETC. CURRENT ISSUE US\$4.00 OR THE EQUIVALENT.  
CAPRIPHIL, P.O. BOX 79, FIN-00371 HELSINKI, FINLAND

**GERMANY**

**WILLI'S CONTACT- CLUB- WORLDWIDE.**  
Advertising Rates/ Einzelheit: US\$5/DM8/ IRCs8/10 Phonecards.3 issues+3 free adsup to 30 words: US\$15/IRC30. 3 Ausgaben +3 Gratisanzeigen 30 worte 30 DM. Send order/alle Aufträge an Co-publisher: WILFRIED POHL(Fp), Ernst-Busch-Str.15, D-08412 WERDAU/SA, GERMANY.AE-1/1.Ex-Ad.

**Universal Hobby Magazine**  
From Germany, offset printed. For penpals, collectors & mail orders. Your 30 words ad & checking copy only US\$ 7. Sample copy US\$ 5 Write to:  
UNIVERSAL HOBBY MAGAZINE  
Hierl, P. O. Box 47,  
D-93165 Falkenstein, Germany

GERMAN man is looking for nice females with long hair and nice body. Hobbies: History, Nature, Aquarium, body building, soccer. I am 193cm tall, red blonde hair, 26 y.o. Mr. CHRISTIAN KOSINSKY (Fp), Silbersteinstr. 64, D-12051 BERLIN, GERMANY. Y-1969. P-Civil servant. L-Engl.Deut.AE-4/4.

I AM looking for female penpals ww; many interests, if you are between 0 and 99 years you are welcome. Please send a photo! Rreply assured. Mr. DIETER BLECHMANN (Fp), P.O.Box 301, D-59455 WERL, GERMANY. Y-1947. P-Electrician. L-Deut.Engl. AE-4/3.

SOMOS um clube de jovens filatelistas de HALLE, idade entre 12 e 18 anos. Todos entendem inglês. Procuramos intercambistas de selos na América do Sul, Central e Caribe. O orientador é um professor (63 anos). WE ARE a club of young philatelists in the town Halle. Age: 12 till 18 years. All members understand English. We want exchange friends of stamps in South and Central America and Caribe. Write us. Our club leader is a teacher (63 years). Please write to: Mr. HELMUT BEIN (Fp), Carl-Zeiss-Str. 2, D-06122 HALLE, GERMANY. AE-1/1

**"DER TREFFPUNKT"**  
Quarterly Magazine for Collectors and for International Correspondence  
Subscription for 1 year (4 issues with many international ads) plus voucher for your own personal ad=DM 12,00 (surface Mail) or US\$ 10,00 or 10 IRCs for air mail delivery. Payments accepted in all freely convertible western currencies (registered letter, please). No cheques accepted! Price of one copy with many ads plus voucher for personal ad = DM 4,00 surface mail or US\$ 6,00 or 6 IRCs Airmail. Additional information = 2 IRCs.  
"DER TREFFPUNKT" (Fp)  
P. O. Box 100443, D-70829, Gerlingen, GERMANY

I AM a collector of Lottery Tickets and (non Winning) scratch Lottery Tickets. Mr. WILFRED POHL (Fp), Ernst-Busch-Str. 15, D-08412 WERDAU/SA, GERMANY. AE-1/1

**INDONESIA**

**NEED PEN PALS FROM INDONESIA**  
Mail Address:  
KHARISMA FANS  
Tromol Pos 1008  
SURABAYA 60008  
INDONESIA  
Listed Free:  
Send your particular with photo  
Sample copy: US\$ 2. or 3 IRCs.

I'D LIKE to exchange mint stamps with all collectors from: worldwide. HOBBY; collect mint stamp in complete set (souvenir sheet/FDC) in topics Animals, Sports, Flora. BAMBANG HARTONO (Fp), Jl. Jend.A.Yani 150, PURWOREJO 54118, INDONESIA. L-Engl. AE-1/1

**IRAQ**

EXCHANGE mint stamps in complete sets and uncanceled banknotes, souvenir sheets of IRAQ against other countries. Mr. MUNTHER BAKOSE (Fp), P.O. Box 4275 AADHAMIYA, BAGDAD, IRAQ, L-Engl.AE-3/3

I HAVE many hobbies and I am interested in exchange stamps (used, mint sets), banknotes, viewcards, magazines and coupons. Mr. FULAH HASSAN ABAA'S (Fp), P.O.Box 7768, BAGHDAD, 12216 IRAQ. AE-1/1

**ITALY**

**FLORENCE & EUROPE WORLDWIDE**  
International Circulation Copyright Design Protected  
28 PAGE MAGAZINES for Pen Friends - Friendship, Marriage, Collectors, Holiday exchange, and + Details of other Publications.  
THE TOP MAGAZINE → LATEST or NEXT ISSUE with your FREE ADV.: listed with names, addresses, details, → PERSONAL ADVERTISEMENTS: → USA\$5 or 8 IRCs → USA\$2 or 3 IRCs → PERSONAL PHOTO ADVERTISEMENTS: → USA\$5 or 8 IRCs (Ladies Ads. + Photo completely Free!).  
World's TOP Mail Order → DISPLAY ADS: → USA\$2 or 3 IRCs each Inch → MORE INFORMATION US\$ 1 = 2 IRCs on sale at your local Post Office  
BANKNOTES ONLY by Registered mail  
Payment: Banknotes in convertible currency | Send your name, address, hobbies, etc. with payment to:  
FLORENCE WORLDWIDE SERVICE  
C.P.106, 50100 FIRENZE, ITALIA

300 addresses Italian Magazine.  
Free Ad for: friendship, marriage, business contacts, collectors etc. Sample copy with 300 italian addresses for US\$10, or DM20, or FF50, or equivalent in any currency. Send to:  
GUIDA RENATO (Fp)  
Casella Postale 126  
36051 CREZZO (VI), ITALY.  
AE-1/1 Ex-Ad

I'M interested in regular exchanges (also in large quantities and with duplicates). I offer stamps (large and recent issues), phonecards, postcards, coins and banknotes, "instant lottery tickets", stickers and many other from Italy and other countries. my interests are: phonecards, stamps, "instant lottery tickets" and kinder surprises. Mr. BRUNO RIVOLA (Fp), Via G. Carducci 49, I-25126 BRESCIA, ITALY. L-Engl. AE-1/1

**IVORY COAST**

JEXERCE comme metier: chasseur de papillons. J'aimerais correspondre avec des collectionneurs depapillons pour les faire des propositions de papillons de le Côte d'Ivoire. Écrivez moi. Reponse assurée! Mr. YOBOUE KOUADIO (Fp), 11 BP 645 ABIDJAN 11, CÔTE D'IVOIRE. A-26.L-Fmç. AE-1/1

**JAPAN**

**MIYABI** INTERNATIONAL PENPALS & COLLECTORS MAGAZINE PUBLISHED QUARTERLY  
Write your details (name, address, age, sex, hobbies etc.) clearly in English for the free listing. Sample copy; US \$6 or 5 IRCs. (Send banknotes in good condition. DO NOT send personal checks, money orders)  
Miss Yuko Sakuramoto  
2223-1 Kugu Matsubase  
Shimomashiki-gun, Kumamoto  
869-05 JAPAN

Quand vous écrivez à quelqu'un, n'oubliez pas de mentionner que vous avez vu son Annonce incluse dans FILACAP



JAPANESE unmarried woman 27 yrs. o. wants to exchange agreeable letters with sincere female penpals of all nationalities in English or, if possible, in Japanese. Neat handwriting is welcome. REIKO YOSHITOMI (Fp), 58-1 Amagi, Omuta-shi, FUKUOKA-KEN, 837 JAPAN. AE-1/1

I'm a Japanese girl. Hobbies: singing, reading books. Miss YUKO TAKAI (Fp), 2-38-203 Fukatani-cho, Nishinomiya-shi, HYOGO-KEN, 662 JAPAN. L-Engl. Japn. AE-1/1

## SINGLES INT'L

THE BULLETIN FOR PEOPLE SEEKING FOR PARTNERS FOR ROMANCE & MARRIAGE PUBLISHED QUARTERLY. Sample copy; US \$4 or 3 IRCs. Send your bio-data & message for free listing.

Miss Yuko Sakuramoto  
222341 Kugu Matsubae  
Shimomashiki-gun, Kumamoto  
869-05 JAPAN

## KOREA

HELLO! I'm a Korean girl and I really wanna have friends in Latin Culture - South America, yeah!!! Caribbean countries great!!! But, surely, I'll answer all who wanna be my friend. C-ya! Miss JINYEON ROH (Fp), 15/4 541-7 Puam-zdong, PUSAN, JUNGU PUSAN 614-093 KOREA. L-ENGL. AE-1/1

HOBBIES: music. Will answer all who write!!! Miss KIM MIN-AH (Fp), 409-1901 Satbyul-maheul, Sambu A.P.T. Pundang-dong, PUNDANG-GU, SONGNAM-SHI, 463-030 KOREA. A-18. L-Korean.Engl.Fmç. (peu). AE-1/1

HOBBIES: listening to pop songs and any other music, dancing, watching movies, riding a bicycle, dreaming about my future. I'll answer all writing me. Miss SO YOUNG HEO (Fp), 814-73, Sisodong, Susan-ri, Hanan-up, Milyang-shi, KYONGNAM 627-890 KOREA. A-17. L-Engl. AE-1/1

**World Friends Shower of letters is that your dream?**

Subscribe to International Penpal & Hobby Magazine, 'World Friends' for hundreds of listings, details, photos, offers and club ads from all over the world. List your address, details, photo in our next issue. Results guaranteed, as 20,000 copies are distributed all over the world each Quarter. Send us your details and photo with the following fee. (No checks).

**★ FREE LISTING !!**

- ★ Listing plus checking copy by Air-mail.....US\$5/¥600/8 IRCs.
- ★ Listing plus 4 times subscription.....US\$15/¥1800/24 IRCs.
- ★ Latest copy only US\$5/¥500/8 "

Write to:  
INTERNATIONAL FRIENDSHIP SOCIETY  
C.P.O. BOX 100, SEOUL 100-601 KOREA

Wenn Sie jemandem schreiben, vergessen Sie nicht, darauf hinzuweisen, daß Sie diesen Anzeigen in der FILACAP - BRASIL sehen haben.

## MAURITIUS

### MAURITIUS

20 X A4 PAGES PICTORIALS FOR COLLECTORS SWAPPERS REVISED AND MAIL 1200 COPIES MONTHLY

Your listing 10 cent US\$ WORD. DISPLAY US\$ 30 cent WORD CHECKING FOR POSTAGE.

NATIONAL AGENCY  
BHAGOBAN LANF  
VACOAS, MAURITIUS Ex-Ad

## MEXICO



### WORLDWIDE PENFRIENDS

"WORLDWIDE PENFRIENDS" is a PENFRIENDS AND COLLECTORS MAGAZINE PRINTED BIMONTHLY. MORE THAN 500 PERSONAL ADS IN EACH ISSUE, MOSTLY FROM LATIN AMERICANS. YOUR PERSONAL AD IS PRINTED FREE, JUST SEND A POSTCARD WITH YOUR NAME, ADDRESS, AGE, SEX, LANGUAGES, HOBBIES, INTERESTS AND MESSAGE.

- > CHECKING / SAMPLE COPY: US\$4.00 or 10 IRC's or 200 USED UNDAMAGED LARGE STAMPS FROM YOUR COUNTRY.
- > ANNUAL SUBSCRIPTION: US\$20.00 or 50 IRC's or 1,000 USED UNDAMAGED LARGE STAMPS FROM YOUR COUNTRY.
- > ADDITIONAL INFORMATION: US\$1.00 or 3 IRC's or 70 USED UNDAMAGED LARGE STAMPS FROM YOUR COUNTRY.

IRC = INTERNATIONAL REPLY COUPON. YOUR LOCAL CURRENCY (UNDAMAGED BANKNOTES) ARE ACCEPTED AS PAYMENT, SEND ITS EQUIVALENT TO US DOLLARS.

MONEY ORDERS, PERSONAL CHECKS AND SMALL/DAMAGED STAMPS ARE NOT ACCEPTED AS PAYMENT. LETTERS CONTAINING THESE ITEMS WILL BE IGNORED. NONE FREE.

WRITE TODAY TO:  
JAIME LOPEZ TIRO  
P.O. Box 770  
06000 Mexico 1, D.F.  
MEXICO EX-AD

## NETHERLANDS

I COLLECT used phonocards and want to make exchanges worldwide. G. KUIJER (Fp), Wim Beermanstrat 9, 6523 RC NIJMEGEN, HOLLAND. L-Engl. AE-1/1

### Be Smart!

Choose Pals Di-Light! Our publication is filled with ads from penpals and collectors of all ages! We also offer extra services.

Place an ad now!  
Just send your 30-word ad along with US\$5 - cash

\* or European/Australian/Canadian equivalent (no Cheques/coins!) or 5 IRCs or 10 undamaged picture phonocards (no Italy/Ghana/Holland) or 10 clean illustrated First Day Covers

For this we will place your ad plus you will receive our latest issue plus you will receive

free personal address stickers!

Pals Di-Light (Fp), P. O. Box 976, 3900 AZ Veenendaal, Holland

## NORWAY

I WANT to correspond with girls for friendship. I'm 29, 180cm tall, slim, nice and honest. I like sport, music, business, PC, travel, friendship. ARNE JACOBSEN (Fp), Saupstadringen 4a, 7078 SAUPSTAD, NORWAY. L-Engl. AE-4/4.

## POLAND

I OFFER: mint and used stamps, FDCs, postcards and stationery; cancellations, maximum cards and special covers from Poland. In EXCHANGE I require used/cancelled stamps and souvenir sheets (I send wantlist); circulated envelopes and other covers from United Nations Peacekeeping Missions and Forces (specially Brazil UN Forces participation). Mr. WLODZIMIERZ LATOS (Fp), ul.Slaska 6m.28, PL-25-328 KIELCE, POLSKA (POLAND). L-Engl. AE-2/2

## NATALII - INTERNATIONAL MONTHLY

BULLETIN FOR ALL PEOPLES "NATALII" is a monthly magazine for penpals, hobbyists, collectors, join, business, marriage etc from all over the world. Your advertisement published FREE!!! Also with photo! Send the text of your ad in English. If checking copy is wanted send US\$2 or 10 used phonocards. For each US\$1.00 I will send to you: 100 used stamps or 5 used phonocards or 10 viewcards or 10 postcards or 10 pocket calendars or 10 coins. Awaiting also your other offers. Write to:

ZBIGNIEW BRANDYK (Fp),  
61-058 POSNAN  
ul. Starkowska 13  
POLAND. Ex-Ad.



## FKR

P. O. Box 90  
PL 00-954 Warszawa 84  
Poland - Europe

### THE FKR PENPALS CLUB

THE FKR PENPALS CLUB MAGAZINE - serious magazine (40 pages) publishes in each copy some hundred ads for penpals, friends, marriages, much photos and the addresses of Penpalsclubs of the whole world. Your ads we will publish free. Send your name, address, age, sex, interests, languages spoken and - if you want - your 6 x 9 mm black & white photo. We publish also marriage ads. The new copy with your ads by air mail US\$ 5 or 8 IRC's. The year (6 copies) US\$ 25 or 40 IRC's or equivalent mint stamps. Thematic complete sets of your country. Informations 1 IRC.

(EX-AD)

I COLLECT mint topic stamps of pope John Paul II, automobiles, animals, birds, butterflies, chess, fruits, fishes, flowers, football World Championships, mushrooms, Olympic Games, railway and WWF issues. Offer for exchange: mint, used stampos, FDCs, postcards, topical cancellations of Poland, mint and used stamps of GDR, Europe East and West, Australia, Cuba, Korea, Mongolia, USA, UN Geneva, New York, Vienna. Exchange based on Michel or Scott catalogues. JOSEF SAWINSKI (Fp), P. O. Box 59, PL-02-942 WARZAWA 78 POLAND. AE-1/1

## QATAR

I'M an arabian girl and my hobbies are collect phonocards, playing basketball in the school and have penfriends. Miss MARIAN MOHAL ALHITMI (Fp), P. O. Box 1019, DOHA, STATE OF QATAR. A-13. L-Engl. AE-1/1



I COLLECT all types of Stamps, Phonocards, Banknotes, Coins. I'm interested in exchanges. Mr. ABDUL HADI MALALLAH (Fp), P. O. Box 958, DOHA, STATE OF QATAR (Arabic Gulf). L-Arabic.Engl. AE-1/1

**RUSSIA**

**PENPAL CLUB**

WELCOME TO EXCHANGE OF ADDRESSES  
Classified 40 words US\$2.00

INTERNATIONAL CONTACT (Fp)  
P. O. Box 1628  
KIROV, 610050 RUSSIA

**SLOVAKIA**

FRIENDSHIP worldwide - I do collect dolls in national costumes, bells, unused coloured viewcards, coins, banknotes, stamps. To exchange ideas. I'm a parapsychologist. Write soon. Mrs. IZABELLA CSABAIÓVÁ (Fp), Gábora Bethlena 28/9, SL-940 78 NOVÉ ZÁMKI, SLOVAKIA. Y-1948, Widow. L-Engl. Deust. Hungarian. Slovakian. Russ. AE-1/1

**SOUTH AFRICA**



**THE AFRICA EXCHANGE CIRCLE**

THE OLDEST CLUB IN AFRICA  
INVITES YOU TO JOIN ITS GROWING BAND OF PENFRIENDS AND COLLECTORS

MEMBERSHIP FREE: US\$ 10 - CASH (no cheques, stamps, IRCs) Banknotes only.

FREE: 100 African stamps and a 300 list of African correspondents. Mag. published four times yearly with members' 25 words ads.

Write to:

AFRICA EXCHANGE CIRCLE (Fp),  
P. O. Box 1698, Bellville,  
7535 SOUTH AFRICA

**SPAIN**

BUSCO CHICA jovem inteligent, con ilusion por la vida y capaz de vivir un Gran Amor. Abogado, solteiro, 52 años, 165cm, 60Kg. Me gusta la Filosofia, Música, Naturaleza. Escribeme con foto al: Apartado de Correos nº 1.454, E-50080 ZARAGOZA, ESPAÑA. AE-4/1.

**THE SPANISH EXCHANGE CLUB**

Subscription rates/annually: WESTERN COUNTRIES - US\$5 in banknotes, 15 IRCs or mint and thematic complete sets of your own country face value US\$7. EAST EUROPE AND SOCIALIST COUNTRIES: 20 used and diff. phonocards, 30 diff. unused and uncirc. banknotes, 30 diff. PINs or mint and thematic sets of your own country value 500 Frs. Yvert. MULTI HOBBY CLUB OF MADRID (Fp),

P.O.Box 35.007, E-28080 MADRID,  
ESPAÑA. AE-1/1. Ex-Ad.

I SEEK correspondence and friendship with girls of Brasil and worldwide. I'm a boy 23 yrs. o., student of laws, 182cm, 71 Kg. Goodlooking. If you can, send me your photo. Mr. JOSÉ (Fp), Apartado de Correos nº 146, SANTA COLOMA DE GRAMANET (Barcelona), CP 08922 ESPAÑA. L-Españ.Engl. AE-1/1

**SRI LANKA**

EXCHANGE mint thematic sets, FDCs, coins, viewcards. I offer stamps of Sri Lanka and others. Mr. R. D. E. MICHAEL (Fp), Nº 500 Enderamulla, WATTALA 11300, SRI LANKA. L-Engl. AE-4/1

**SURINAME**

PENPALS all ages welcome. Hobbies: collecting stamps, banknotes, holidays exchange, friendship, travel, nature, business. Long lasting friendship with honest friends. Business friends welcome. Mr. INDER SONNY JAGLAL (Fp), P. O. Box 1794, PARAMARIBO, SURINAME. Y-1966. P-Business man. L-Engl. Dutch. AE-1/1

**SWEDEN**

**GIRLS WORLDWIDE**

Catalogue with lots of names/addresses/descriptions/photo of young, pretty, gorgeous girls/ladies, worldwide, interested in Correspondence, Meeting and Marriage with You! Latest copy for Only \$20 or 20 IRCs or equivalent in other convertible currency. No checks or PMO's, please. Act today! The girls are waiting for You!



PAXIUS

Box 23009, S-200 45 Malmo, Sweden

**UKRAINE**

I EXCHANGE and SELL post stamps, envelopes from USSR (for 1918-1991 years) and the new states of the former USSR. I also exchange and sell local issues, provisional stamps, overprints of CIS countries. I am interested in mint new issues of Western Europe, USA, Canada, Japan and mint thematic issues of the British and French Commonwealth of Nations. Basis: Michel and Yvert. O. OLGART (Fp), P.O.Box 66, KIEV-68, 253068 UKRAINE. L-Engl. Russ. AE-4/3.

I CAN send stamps, s/sheets and others from Ukraina, russia, Moldova and from other new states in territory former USSR. Also from USSR, East Europe, P. R. China, Mongolia, N. Korea, Vietnam, Kampuchea, Cuba. I WANT: mint stamps of Brasil, Argentina on wantlista; mint complete sets (stamps+s/sheets) from Brasil (since 1996), worldwide on themes Fauna, flora, Sport, Aviation, Sailing Ships, Medicine, Antarctic. Base: Yvert. Mr. OLEG PAVLOV (Fp), Druzhby 7-26, TERNOPOL 282009 UKRAINE. L-Engl. AE-1/1

**UNITED KINGDOM**

ASIAN male, 26, 5'10" from England, relocatable, secks, non smoking, beautiful single pierced black american female, 18-50 yrs., openminded, business owner, who needs friend, lover/business partner. Mr. SOHAIL SAWAL (Fp), 25 Quainton Street, Neasden, LONDON NW10 0BG, ENGLAND (UK). L-Engl. AE-1/1

ATTRACTIVE female age 38 seeks husband and also girls penpals worldwide, English speaking. Hobbies: cookery, craft art, photography, languages. LYNDIA REES (Fp), 10 Brocastell, PENCADER, CARMARTHENSHIRE, SA39 9AF, WALES (U.K.). L-Engl. AE-1/1

**PENFRENZ**

The contact magazine for Penfriends & Collectors worldwide

**INTERNATIONAL**

ALL ADVERTS ARE COMPLETELY FREE

If you would like to receive the latest complete edition, then kindly send your remittance in any of the following ways:

UK cheque or PO £1.00

USA \$2.00 (cash only)

300 large used undamaged commem stamps from any country.

EDITOR:  
STAN JARDINE (Fp)  
108 WOODCHURCH LANE,  
PRENTON, BIRKENHEAD,  
WIRRAL, MERSEYSIDE,  
L42 9PD, ENGLAND (U.K.)

Ex-Ad

**UK FORMAT 300**

New Mailing List Of Opp Seekers/ Buyers. From our Monitoring Process. 300 of the latest names JUST £5/\$8. Payable to Nexus, Get 100 business ideas FREE!

10 Fort Street, Clitheroe, Lancs,  
BB7 1 BY, England, UK

Ex-Ad

**U.S.A.**

NICE tall, well-built, single gentleman, musician, pianist wish to corresponde with pretty girls, age 18-33, for sincere friendship, worldwide. Photo appreciated. Mr. EDWARD DEWANE (Fp), P.O.Box 1181, TALLAHASSEE, Fla. 32302 U.S.A. A-38. L-Engl. AE-4/4.

HOBBIES: collect banknotes, postcards/viewcards, coins, shortwave radio, languages, travel, music, History, art, photography. I SEEK pals from Latin America, Europe and Scandinavia. Mr. KRAIG LEE (Fp), 215 Parkcrest Way, RIVERTON, Wy 82501-3252, U.S.A. A-35yrs. L-Engl. Frnc. Deut. Ital. Espñ. Port. AE-4/2

SELL U.S.A. phonocards. NEEDED check and copies-US\$3/6IRC/12 used phonocards. Mr. A. PHUONET (Fp), P. O. Box 2147, SAN GABRIEL, CA91778, USA. L-Engl. AE-1/1

HANDSOME caucasian, tall blond/bl. eyed, athletic, educated, horticulturist with Science interests, SEEKING educated career oriented lady friends under 32 yrs. Unique appearance/fashions concious esp. Brazilian, I for romance. Photos. Mr. WILLIAM RAIMBOLT (Fp), 60 Brennan Drive, BrynMawr, Pennsylvania 19010-2002 USA. L-Engl. AE-1/1



# O ENVELOPE DE 1º DIA E A TEMÁTICA

Rogério A. Dedivitis

É ainda frequente e polêmica a questão do uso dos envelopes de primeiro dia de circulação nas coleções temáticas. Claro está que cada qual gasta seu dinheiro como bem entende e coleciona o que quiser. Nossa discussão prende-se aos critérios, a nosso ver, bastante lógicos, de utilização dos famigerados envelopes FDC em coleções que participam das exposições. É ainda evidente que não deve haver, a nível das mostras locais e regionais, muito rigor. Este, sim, é justificado nas exposições a concurso sob jurisdição do Regulamento da Federação Internacional de Filatelia ou de suas afiliadas nacionais, como a nossa Febraf.

Consideramos, primeiro, os componentes FDC, quais sejam:

- um envelope, chamado pelos colecionadores de *suporte*, sempre ornamentado em seu lado direito, de forma mais ou menos artística e com maior ou menor relação direta com o desenho do selo e impresso pela respectiva administração postal ou por algum particular.

- um ou mais selos - que, obviamente, são de interesse da coleção;

- e um carimbo datador correspondente ao primeiro dia de circulação do selo em questão.

Em nosso meio, graças a Deus, foram extintos há treze anos os carimbos de primeiro dia de circulação. Eram constituídos da data e do local de emissão, sem qualquer conteúdo temático, seja desenho, seja texto. Um carimbo com tais características não se pode prestar a uma coleção temática. Assim, peças constituídas pelos mesmos não são muito desejadas.

Consideramos, então, apenas os envelopes FDC, cujo carimbo não seja tão somente datador, mas que possuam um conteúdo temático - normalmente um desenho relativo ao tema do selo. Aliás, se não consideramos o motivo temático, a data em si só terá interesse se for al-

gum aniversário de interesse para a coleção, ou seja, o fato de ser o primeiro dia *de per si* não é significativo.

Bem, voltemos ao envelope. Como dissemos acima, pode ser oficial - impresso pelos correios; e particular. Em nosso meio, por exemplo, nas décadas de 50 e 60, eram muito comuns os envelopes impressos pelo Clube Filatélico do Brasil, do Rio de Janeiro, a cada nova emissão postal. Seja como for, o fato é que o envelope *não é postal* e, portanto, seu desenho não tem qualquer valor temático. Em outras palavras: expor um envelope FDC e um outro branco, comum, com o mesmo selo e carimbo é a mesma coisa. Aliás, iríamos além: expor o FDC tem a desvantagem de o seu desenho ofuscar o do selo e do carimbo.

Existe um agravante final: são peças normalmente não viajadas, não circuladas, com obliteração dita *de favor*. A forma de provar que circulou é a etiqueta de registro ou as marcas postais fosforescentes aplicadas na triagem, ou seja, não ter escrito um nome e endereço do suposto destinatário. O uso de tais peças é bem difundido nos Estados Unidos, conforme temos visto em exposições internacionais. O próprio júri acaba não desconsiderando tanto em função das diferenças regionais da forma de colecionar em relação às coleções européias e asiáticas. Para algumas emissões norte-americanas, chega a haver dezenas de envelopes diferentes...

Não vamos aqui nos ater aos máximos-postais, cujo suporte, o cartão-postal, merece as mesmas críticas que o envelope e, portanto, a mesma indiferença por parte dos temáticos expositores de competição.

Enfim, cada qual coleciona o que bem entende e como bem entende. Acharmos que o principal critério que se deva adotar, além, é claro, do gosto individual, é, a nível das exposições competitivas, o bom senso.

## FILACAP

### EXPEDIENTE

Publicação de:  
FILACAP - Publicidade e Promoções.  
CGC 00.022.260/0001-68

Administração, Redação e Publicidade:

Rua Sete de Abril, 50. Tel: (012) 561-1558.  
Cachoeira Paulista-SP.  
Fundado em 01.01.1975

Diretores  
J.M. Prado  
(AIJP 1467-ABRAJOF 083)  
J.M. Prado Jr.  
(ABRAJOF 257)

#### BRASIL

Assinatura (4 números) mais 4  
anúncios: R\$10,00

Assinatura (4 números) sem  
anúncios: R\$4,00

1 anúncio: R\$3,00

Último número: R\$1,00

#### OTHER COUNTRIES

(BY AIR MAIL)

Subscription (4 issues) plus 4 ads:  
US\$ 15 or 15 IRCs.

Subscription (4 issues) without ad:  
US\$ 8 or 8 IRCs.

One ad: US\$ 4 or 4 IRCs.

Last issue: US\$ 2 or 2 IRCs.

Circula em Março, Junho, Setembro e  
Dezembro.

Issues in March, June, September and  
December.

#### Endereço Postal - Postal Address

FILACAP  
CAIXA POSTAL 6  
CACHOEIRA PAULISTA/SP  
12630-000 - BRASIL

E mail: [filacap@hotmail.com](mailto:filacap@hotmail.com)

Site: <http://filacap.base.org>

FILACAP não é responsável nem solidário com os conceitos e opiniões emitidos em matérias assinadas ou conteúdo de anúncios.

FILACAP is neither responsible nor in agreement with the concepts and opinions issued in signed texts or ad contents.



## FILACAP

Quarterly publication for  
collectors and penpals.  
MAKE FRIENDS IN BRASIL  
AND ALL OVER THE WORLD.

For only US\$ 4, or 4 International Reply Coupons (IRC), we shall print your name plus address and your ad (30 words) in the following issue of FILACAP. Last issue: US\$ 2 or 2 IRCs. NONE SENT FREE. Write in English, French, Spanish or Portuguese to:

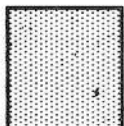

FILACAP  
CAIXA POSTAL 6  
CACHOEIRA PAULISTA/SP  
12630-000 BRASIL



## FILACAP

年4回発行のコレクターとペンパルのためのマガジンです。  
ブラジル、そして世界中に友だちを作りましょう。

US \$4, または国際返信用切手4枚の料手で、あなたの住所、氏名、広告事項 (30語まで) を  
次号の "FILACAP" に掲載します。最新号は、US \$2, または国際返信用切手2枚です。

英語、フランス語、スペイン語、またはポルトガル語で書いて下さいね。

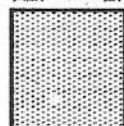

FILACAP  
CAIXA POSTAL 6  
CACHOEIRA PAULISTA/SP  
12630-000 BRASIL