

Inteiros-Postais

José Maurício do Prado Júnior

Dentre os elementos que compõem uma coleção filatélica, as peças têm um grande valor. Elas compreendem os envelopes, cartões, telegramas etc. Os envelopes e cartões que contêm uma ou mais indicações de franquia ou selos impressos no anverso (parte da frente) são chamados de inteiros-postais.

O inteiro recebe esse nome porque, como já tem envelope (ou cartão), lugar para escrever a carta e o selo impresso, torna-se uma

peça inteira por si só. Os inteiros ainda podem ter selos adesivos colados ao lado do indicum (indicação de franquia ou selo impresso). Isso ocorre por excesso de peso ou então quando se destina a um lugar mais distante. O inteiro pode ter um selo adesivo, mas se, ao invés disto, tiver outro selo impresso, é por causa de um aumento de tarifa e o inteiro recebeu uma complementação de valor por meio da impressão de outro indicum.

Além de estar presente em coleções temáticas, os inteiros-postais podem ser colecionados em conjuntos especializados. A inteirofilia é o estudo desses inteiros separadamente



da temática. E os inteirófilos são os estudiosos dessa modalidade especializada da filatelia.

Os inteiros, que são peças comercializadas pelas administrações postais de quase todo o mundo, são relativamente baratos já que são feitos nos padrões do trabalho dos Correios, facilitando tanto a empresa quanto as pessoas que não precisam comprar selos nem envelopes. Também presta-se a um interessante estudo de tipos, carimbos, indicuns, ilustrações, propagandas e outros elementos.

Os inteiros-postais compreendem os bilhetes-postais, sobrecartas, cartas-bilhetes, aerogramas, cartas pneu-

máticas, mensagens sociais, cintas para jornais etc. Os inteiros podem ser ainda oficiais, privados ou mistos. São oficiais quando impressos e emitidos pelas administrações postais. São privados aqueles que são impressos e emitidos por particulares e mistos os inteiros emitidos pelos Correios e que recebem uma impressão particular. Vale lembrar que estes dois últimos não são reconhecidos pela FIP – Federa-

ção Internacional de Filatelia, quando não autorizado pela respectiva administração postal.

A história dos inteiros no Brasil começou 22 anos depois da criação do Olho-de-Boi, no Império. Autorizado em 1865, começou a circular em 3 de julho de 1867. Este inteiro era uma sobrecarta que trazia a figura do Imperador Dom Pedro II de perfil. O segundo tipo de inteiro a circular aqui foi o bilhete postal, criado em 1880; logo depois, a carta-bilhete, em 1883. As cintas vieram em 1888 e, no século passado, em 1946, as mensagens sociais e os aerogramas. (Do BIS, nº 70/1994, Santos/SP)

3
1972 - 2002



Associação Cultural FILACAP

1972 - 1º de maio - 2002

30 anos

divulgando o Coleccionismo.

www.filacap.com.br

CONVERSANDO

Foi muito grande, além mesmo da nossa expectativa, a repercussão do comentário que fizemos neste espaço a respeito da falta de apoio aos eventos de colecionismo. Recebemos uns dois "puxões de orelha" de amigos que acharam que exageramos na dose mas que concordam em tese com nossa colocação. Esperamos que nossas palavras despertem aqueles que desejam batalhar por uma política cultural direcionada aos movimentos de colecionismo. Nossa esperança é de dias melhores.

ABRAJOF - Edital assinado pelo sr. Marcelo Motoyama, presidente da Associação Brasileira de Jornalistas Filatélicos, convoca os associados para a Assembléia Geral Ordinária 2002, a ser realizada dia 16 de março em curso, na sede da SPP, para deliberarem sobre a seguinte Ordem do Dia: a) Leitura e aprovação do Relatório referente ao exercício de 2001; b) Exame, discussão e aprovação das contas sociais referentes ao exercício de 2001; c) Estabelecimento e aprovação da anuidade social de 2002; d) Eleições da Diretoria para o biênio 20002/ 2003; e) Assuntos diversos.

ENCONTROS:

* Dias 04 e 05.05.02, 130º Encontro Filatélico e Numismático de Santa Catarina, Joinville/SC; local: Liga de Sociedade Joinvillense; informações: (47) 422-4459 c/ Célio Colin ou (47) 455-4021 c/ César Salfer.

* Dias 09 e 10.03.02, 1º Encontro de Colecionismo de Cachoeira Paulista/SP; informações: (12) 561-1558.

* Dias 09 e 10.03.02, 1º Encontro Nacional de Telecartofilia, São Vicente/SP; local:

"Casa do Barão". No mesmo local Exposição de Cartões Telefônicos até dia 22.03.02 (sextas, sábados e domingos).

* De 26 a 28.04.02, 10ª Encontro de Numismática, Filatelia e Telecartofilia da Paraíba, no Hotel Ouro Branco, João Pessoa/PB; organização: Sociedade Filatélica e Numismática de João Pessoa; informações: (83) 225-6152/9981-4912; reservas hotel: (83) 247-1010.

* De 03 a 05.05.02, 4ª Encontro Nacional de Colecionadores de Juiz de Fora/MG; informações: (32) 3217-0537 com Sérvulo Nunes.

* Dias 01 e 02.06.02, 129º Encontro de Numismática, Filatelia e Telecartofilia de Timbó/SC; informações e reservas de mesa: (47) 383-0708/382-0859 com Curt Donner.

* De 12 a 14.07.02, 2º Encontro Brasileiro de Numismática, Filatelia e Telecartofilia em São Paulo/SP; informações: (11) 3159-3435 com Douglas Ribeiro e (11) 3259-0398 com Lúcia Roxana.

EXPOSIÇÕES FIP - PhilaKorea 2002, em Seoul, República da Coreia, de 02 a 11.08.02; Comissário para o Brasil: William Ying Dao Chen, de São Paulo/SP. Amphilex 2002, em Amsterdam, Holanda, de 30.09.02 Alcala Jovem 2002 - Exposição Filatélica Juvenil, em Alcala de Henares, Salamanca, Espanha, de Belo Horizonte/MG. Cyprus - Europhilex, em Nicósia, Chipre, de 22 a 29.10.02. Bangkok 03, em Bangkok, Tailândia, outubro 2003. St. Petersburg'03 em St. Petersburg, Rússia. World Stamp, em Singapura, setembro 2004. Espanha 2004, Barcelona, Espanha. Austrália 05 (sem data nem local definidos). Suécia 05, em ago. set.2005. Youth 2006, em Bruxelas, Bélgica. Washington 06, em Washington, E.U.A., de 27.05 a 03.06.06.

EXPOSIÇÃO DE IMPRENSA E LITERATURA FILATÉLICAS

A XV Exposição Nacional de Imprensa e Literatura Filatélicas, realizada em São Paulo/SP, de 01 a 16.12 p.p., em comemoração aos 30 anos da fundação da ABRAJOF, teve inscritas 33 participações com 18 aptas a competir. Os prêmios especiais foram os seguintes: Prêmio Literatura Filatélica, destinada à melhor participação na Exposição, para a "Revista Temática - Filatelia e Cultura", da Abrafite, com a medalha de vermeil; Prêmio da Classe C - Catálogos Especiais e Gerais: "Carimbos Mudos do Brasil Império" de Klerman Wanderley Lopes e James Alfred Dingler, com medalha de vermeil; Prêmio da Classe D- Revista Filatélica: "Boletim Informativo da SPP", da Sociedade Filatélica Paulista, com medalha de prata grande; Prêmio da Classe E- Colunas Filatélicas: Coluna "Filatelia e Numismática" na Gazeta de Pirajuí, de Amir Maggi; com medalha de prata; Prêmio da Classe F- Programas Informáticos: "A Pagina do Colecionador - Web Site", de Marcelo Hideo Motoyama - medalha de vermeil. O FILACAP foi agraciado com medalha de prata (67 pontos). Infelizmente a exposição não refletiu a realidade da nossa pouca mas eficiente literatura e imprensa filatélicas. Boas publicações, principalmente

de entidades filatélicas, bem como ótimos trabalhos dos nossos estudiosos não foram inscritos nesta exposição. Sabemos a dificuldade e o trabalho em organizar uma exposição deste tipo, motivo pelo qual parabenizamos seus organizadores.

FEBRAF - Dias 23 de março em curso acontece na sede da SPP, em São Paulo/SP, o Congresso Anual Ordinário da Federação Brasileira de Filatelia. A Ordem do Dia é a seguinte: a) Apreciar o Relatório da Diretoria referente ao ano de 2001; b) Julgar as contas do exercício de 2001 e parecer do Conselho Fiscal; c) Votar o orçamento para o exercício de 2002; d) Fixar a cota da anuidade para 2002; e) Deliberar sobre a criação do Conselho de Disciplina; f) Deliberar sobre a criação da Comissão Nacional de Expertização; g) Deliberar sobre a criação da categoria de Jurados Eméritos; h) Assuntos gerais. Assina a convocação os srs. Marcelo Stuard e Mário Xavier Jr., respectivamente, Presidente e Secretário da FEBRAF.

FIAP - A Federação Internacional de Filatelia realizou em 10.11.01, em Buenos Aires, Argentina, o Congresso da entidade com eleição da nova Diretoria para o biênio 2002/03 e que está assim constituída: Presidente, Hugo Goggel (Colômbia); Vice-Presidente, James Mazepa (E.U.A.); Tesoureiro, Harry Sutherland (Canadá); Secretário, Aldo Samamé y Samamé (Peru); Diretores: Avedis Ketchian (Argentina), Abraham Guelber (Costa Rica) e Anthony Cytill (Paraguai); Auditores: Nasry Bendek (Honduras) e Hélios Tonelli (Uruguai); Presidente Anterior, Luis Lopez y Lopez (Venezuela). Como vemos, o Brasil não está representando nesta entidade continental. Sem comentários.

HAFNIA 2001- Realizada de 16 a 21.10.01, em Copenhague, Dinamarca, com a seguinte participação brasileira: José Evair Soares de Sá, "Pretty, Charming and Proud", medalha de ouro (91 pontos); Klerman Wanderley Lopes, "France - émissions de 1849-1869", medalha de vermeil grande (87 pontos); Jaime Kahan, "A Brave People", medalha de vermeil grande (85 pontos); James R. Piton, "Let Babel be destroyed!", medalha de vermeil (83 pontos); Luiz Paulo Rodrigues Cunha, "The Wonderful World of Thematic Philately", medalha de vermeil (80 pontos); Ezyr Maria Braga, "The dog, faithful and dedicated fellow", medalha de vermeil (80 pontos) e Klerman Wanderley Lopes e James Dingler, "Mute Cancellations of the Brazil Empire", prata grande (77 pontos). O Comissário para o Brasil foi o sr. Klerman Wanderley Lopes, do Rio de Janeiro/RJ.

JUNDIAÍ/SP- De 18 a 27.01.02 aconteceu a 25ª Festa da Uva Jundiaí 2002 que, entre outras coisas, apresentou uma mostra filatélica e numismática a cargo do Clube Filatélico Jundiaense. Durante o período do evento foi aplicado um carimbo comemorativo com motivo temático uvas. Nossos parabéns e obrigado pela lembrança.

Continua - Pág. 6 →

FILACAP EXPEDIENTE

Órgão oficial da:
ASSOCIAÇÃO CULTURAL FILACAP

Editado por:

José Maurício do Prado ME
CNPJ 00022 260/0001-68

Administração, Redação e Publicidade:

Rua Sete de Abril, 50

Cachoeira Paulista- SP

Fundado em 01.01.1975

Diretor - José Maurício do Prado

(AJJP 1467 - ABRAJOF 083)

Tiragem: 3000 exemplares

Assinatura - 4 n.ºs - R\$20,00

Exterior: US\$15.00/15 IRCs/20 EURO

Endereço Postal - Postal Address

FILACAP

CAIXA POSTAL 6

CACHOEIRA PAULISTA/SP

12630-970 BRASIL

E-mail: filacap@uol.com.br

Web-site: http://www.filacap.com.br

Circula em Março, Junho,

Setembro e Dezembro

Issues in March, June,

September and December.

FILACAP não é responsável nem solidário com os conceitos e opiniões emitidos em matérias assinadas ou conteúdo de anúncios. FILACAP is neither responsible nor in agreement with the concepts and opinions issues in signed texts or ad contents.

Novidades Filatélicas do Exterior

J. M. Prado
(AIJP 1467 - ABRAJOF 083)

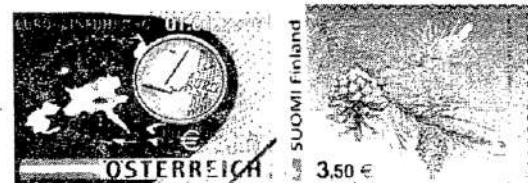
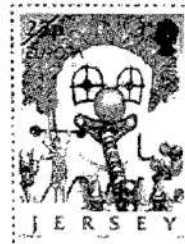
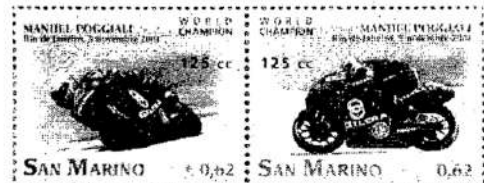
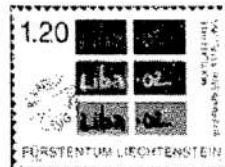

ALAND - 02.01, a) Transição para o Euro (0,60*, envelope numismático Euro, 6,00*); b) Batráquios e Répteis (0,05 e 0,70*); c) Da de São Canuto (2,00*); d) Etiquetas Postais FRAMA - Série Animais Rurais, galinhas (0,45*, 0,50*, 0,55* e 0,60*). 28.02, a) Terminal postal (1,00*); b) Culinária de Åland (cademeta, 8x1* classe-4 tipos).

ALEMANHA - 10.01, a) Série para o Meio-Ambiente: 2002 - Ano Internacional das Montanhas (0,56+0,26*); b) 1000 anos da cidade de Bautzen (0,56*); c) 100 anos do nascimento de Hans von Dohnanyi (0,56*); d) Introdução do Euro em 1º de janeiro de 2002 (0,56*, auto-adesivo, 0,56*); e) "Mais Tolerância" (0,56*). 07.02, a) Série para o benefício dos Esportes 2002 - Jogos Olímpicos de Inverno Salt Lake City 2002 (0,51+0,26*, 2x0,56+0,26* e 1,53+0,26*); b) 250 anos do nascimento de Adolph Freiherr Knigge (0,56*); c) 100 anos do Metrô de Berlim (0,56*).

ANDORRA(França) - 02.01, A) Série comum: Lenda de Meritxell (0,10*); Fonte de Esmelicat (0,20*); Cruz dos Sete Braços (0,50*); Fundação de Andorra (1,00+0,26*); Lenda do lago de Engolasters (2,00*); e Dama Branca (5,00*); b) Brasão do Principado de Andorra (0,01*, 0,02*, 0,05* e TVP). 25.01, Educação do trânsito nas escolas (0,69*). 04.02, Jogos Olímpicos de Inverno de Salt Lake City (0,58*). 18.02, Hotel Rosaleda (0,46*).

ÁUSTRIA - 01.01, a) Série "Férias na Áustria": Schönlaterngasse, Wien (0,51*); Hadres-Weinviertel, Niederösterreich (0,58*); Am Steinernen Meer, Salzburg (0,73*); Inneralpbach, Tirol (0,87*); Heiligenkreuz, Niederösterreich (2,03*); b) Introdução do Euro (3,27* em folha de 4 selos). 14.02, a) Buquê (0,87*); b) Jogos Olímpicos de Inverno (0,73*).

BÉLGICA - 01.01, a) Série ordinária, efígie de S. M. Rei Albert II, tipo MVTM (0,42* e 0,52*). 21.01, Esporte - Campeonato Mundial de Ciclismo 2002 (4x0,52*). 11.02, a) Promoção da Filatelia - "Alguma coisa para o mundo todo admirar" (0,42+0,10*); b) FIUCA & UFSIA 1852-2002 - Universidade de Antuérpia (0,42*).

CANADÁ-02.01, 50 anos do Reinado da Rainha Elizabeth II (48c). 03.01, Calendário Lunar Chinês - Ano do Cavalo (48c); bloco, \$1.25). 12.01, a) Estrelas da LNH - Liga Nacional de

Hóquei (folheta, 6x48c); b) Toronto Maple Leafs, 1927-2002 (envelope comemorativo, 48c). 25.01, a) Jogos Olímpicos de Inverno d 2002 (4x48c, se tenant); b) Cartão postal pré-franquiado (\$2.00). 01.02, 50 anos da nomeação do primeiro Governador Geral do Canadá (48c). 15.02, Aves do Canadá (envelopes pré-franquiados nº 8 - 54c e nº 10 - 55c). 28.02, Universidade de Manitoba (48c, cademeta de 8 selos) 22.03, Obras Primas da Arte Canadense - "Igreja e Cavalo", de Alex Colville, 1964 (\$1.25). 27.03, Universidade Laval (48c, cademeta de 8 selos).

FINLÂNDIA - 01.01, Novos valores em Euro: Flor "não-mesqueça" (0,05*), Flor "lírio-do vale" (0,10*), Cisne (0,50*), Bétula (0,60*), Paisagem finlandesa (0,90*), Leão heráldico - azul (1,00*), Rocha granítica (1,30*), Espruce (2,50*), Pinheiro (3,50*), Leão heráldico - vermelho (5,00*), Bandeira finlandesa (cademeta, 8x1* porte) - todos os selos são auto-adesivos. 06.03, Páscoa: Bruxa (0,60*); b) 200 anos do nascimento de Elias Lönnrot (bloco, 4x0,60*); c) Rauma, cidade velha - patrimônio mundial da UNESCO (bloco, 4x0,60*).

FRANÇA-01.01, Série "Marianne de 14 julho" em Euros: 0,01*, 0,02*, 0,05*, 0,10*, 0,20*, 0,50*, 1,00* e 2,00*. 02.01, Série pré-obliterada - orquídeas (0,29* e 0,33*). 18.01, a) Saint-Valentin Yann Arthus-Bertrand (0,46*); "Eu amo minha Terra" (bloco, 5x0,46*). 28.01, Jogos Olímpicos de Inverno Salt Lake City 2002 (0,46*). 11.02, a) Série artística - Gustav Klimt (1,02*); b) As cores de "Marianne" em Euros (bloco, 3,88* e 5,00*). 18.02, Alain Bosquet (0,58*). 23.02, a) Nascimento - É um menino (0,46*), É uma menina (0,46*), Oui - sim (0,69*).

IRLÂNDIA-01.01, Introdução do Euro (0,38*, 0,41* e 0,57*); b) Envelope Filatélico-Numismático PNC (6,50* e 8,00*); c) Aves da Irlanda - valores em Euro (0,01*, 0,02*, 0,03*, 0,04*, 0,05*, 0,10*, 0,20*, 0,38*, 0,41*, 0,44*, 0,50*, 0,51*, 0,57*, 1*, 2* e 5*). 22.01, a) Amor/saudação - urso de pelúcia (0,38*; cademeta, 10x0,38*); b) Ano do Cavalo - brinquedos (bloco, 3x0,38*).

ITÁLIA-02.01, a) Série ordinária - "A mulher na arte" (0,02*, 0,05*, 0,10*, 0,23*, 0,31*, 0,50*, e 0,77*; bilhete postal,

0,41*); b) Série ordinária para o serviço "Correio Prioritário" (0,62*, 0,77*, 1,00*, 1,24*, 1,86* e 4,13*); c) Série ordinária "Altos Valores" (1,00*, 1,24*, 1,55*, 2,17*, 2,58* e 3,62*); d) Introdução da moeda única europeia (2x0,41* e 2x0,41*, pares se tenant). 09.01, 100 anos do nascimento do Beato Josemaría Escrivá, fundador da Opus Dei (0,41*). 24.01, Série Escola e Universidade: Universidade Comercial Luigi Bocconi (0,41*).

JERSEY - 22.01, Embarcações Estatais de Jersey (23p, 29p, 38p, 47p e 68p). 12.02, a) Ano Novo Chinês do Cavalo (bloco, £1.00); b) Jubileu de Ouro Real - 50 anos do reinado de S. M. Rainha Elizabeth II (folheta de 4 selos, 4x£3 - selos contendo pó de ouro carat 22, ouro carat 24 e 99,9% prata). 12.03, Europa 2002 - O Circo (23p, 27p, 38p e 68p - só dois selos com o logo Europa). 16.04, Golfe de Jersey II - 100 anos do La Moye Golf Clube de Jersey (23p, 27p, 38p, 47p e 68p).

LIECHTENSTEIN - 04.03, a) Série Europa - Circo (90Rp e 1.30Fr.); b) Anúncio da Liba. 02 (1.20Fr.); c) Pintores de Liechtenstein - Friedrich Kaufmann (70Rp, 1.30Fr.) e 1.80Fr.); d) Ano das Montanhas - 50 anos da CIPRA - Comissão Internacional para Proteção dos Alpes (70Rp. e 1.20Fr.); e) Spica Bees in Space - Abelhas no Espaço (90Rp.).

LITUÂNIA- 26.01, XIX Jogos Olímpicos de Inverno Salt Lake 2002 (1,70L). 16.02, Dia da Independência da Lituânia (2x1L). 02.03, Pessoas Famosas: Linguísta Antanas Salyis (1L), escritor Satrijos Praganas (1,30L) e escritor Oskaras Milasius (1,70L). 23.03, Brasão de Armas (1L, 1,30L e 1,70L).

REPÚBLICA DA CHINA - TAIWAN- 04.01, 50 anos do aniversário do Colégio Fu Hsiang Kang (NT\$5 e 25). 16.01, Selos de Saudações (2xNT\$5 e 2xNT\$12). 08. 02, Frutas III (NT\$6, 10, 17 e 32). 26.02, Atividades Folclóricas de Taiwan I (2xNT\$5, NT\$10 e NT\$20).

SAN MARINO-16.01, a) As cores da vida (0,01*, 0,02*, 0,05*, 0,10*, 0,25*, 0,50*, 1*, 5*); b) Jogos Olímpicos de Inverno de Salt Lake City (4x0,41*, quadras se tenant); c) Motomundial 2001, um sanmarinese campeão do mundo: Manuel Poggiali (2x0,62* se tenant).

FILATÉLICA PENNY BLACK



SELOS - Comemorativos do Brasil
Novidades Internacionais - Países/temas
Pacotaria - temáticos usados - Disney
CÉDULAS- Nacionais e Estrangeiras

GRANDE MALA DIRETA- solicite lista

Fone: (11) 222-0277/3331-2822

Fax: (11) 3362-0782

Internet: <http://www.portaldoselo.com.br>

E-mail: pennyblack@portaldoselo.com.br

Rua Aurora, 776 (esquina Av. Vieira de Carvalho),

Conj. 252/253

Caixa postal 3133 - Cep 01060-970 - São Paulo/SP

Selos do Brasil e Estrangeiros

Material Filatélico
Selos em Pacotes
Cartões Telefônicos

Solicite nossa lista de preços

NELLY CORRÊA DA SILVA
Caixa Postal, 541
90001-970 Porto Alegre - RS

Telecartofilia

Dez anos de Cartões Telefônicos!

31 de maio de 1992 ! Ao ser instalada a ECO-92 no Rio de Janeiro, com a presença de 100 Chefes de Estado e/ou Chefes de Governo, o Brasil começou a usar telefones públicos a cartão. Inicialmente, só naquela cidade.

Esta importante reunião tinha por objetivo o estudo das providências que deveriam ser tomadas para a preservação do planeta Terra. Daí a emissão de Cartões Telefônicos (CT) com figuras de flores e animais, alguns em extinção, que acabou recebendo o nome de "Série Ecológica".

A série, inicialmente projetada para ter 12 a 15 cartões, ficou reduzida a apenas sete figuras, vendidas na ocasião: Tiê Sangue (10u), Vitória Régia (10u), Jacarés (50u), Araras Azuis (100u), Pantanal (400), Mico Leão Dourado (400u) e Tamanduá Bandeira (800u). O CT da Vitória Régia de 800 unidades, embora emitido e fabricado, não foi apresentado na ocasião. Foi vendido posteriormente, por motivos até hoje não totalmente esclarecidos.

Estudando

Existem cartões com datas de emissão anteriores a 31/05/1992. A própria Série Ecológica tem data anterior! Todavia não foram vendidos aos usuários antes da ECO-92. Assim como, os cartões



José Marques Barboza
Presidente do Centro
Temático de Campinas

de pesquisa e demonstração e os experimentais, que foram usados durante mais de dez anos antes. Alguns até têm o aviso "Venda Proibida". Os estudiosos da Telecartofilia aprofundam cada vez mais os conhecimentos sobre os CT usados antes daquela data. (Ver o nosso artigo "Os Cartões de Cinco Créditos", publicado na RTB=Revista Brasileira de Telecartofilia, Janeiro/2000). Excelente estudo fez o Professor Zeca, de Brasília, sobre a "Série Ecológica", apresentado no Primeiro Congresso Brasileiro de Telecartofilia, realizado em Campinas, Agosto de 2000.

Os Filatelistas mais estudiosos até hoje pesquisam sobre os primeiros selos postais vendidos no Brasil, as-

sim como os "pré-filatélicos" como carimbos, portes, taxas, etc. usados antes dos "Olhos de Boi".

Quanto mais se estudar a evolução do nosso Sistema Indutivo e da própria Telecartofilia, mais vamos gostar deles. Ninguém ama o que não conhece...

Sugerindo

O dia 1º de Agosto de 1843, marca o início das coleções de Filatelia em nosso país. Os selos postais brasileiros, vendidos pela primeira vez nesta data, aos usuários dos serviços dos correios, formam a série dos famosos "Olhos de Boi", hoje desejados pelos filatelistas do mundo todo.

É neste dia que se comemora anualmente, o "Dia do Filatelista".

Consideramos o início da Telecartofilia no Brasil o dia 31 de Maio de 1992, porque a partir daí é que os usuários dos telefones de uso público, o povo em geral, pode começar a comprar e usar os cartões telefônicos.

Então, o dia 31 de Maio será comemorado anualmente como o "Dia do Telecartofilista". Pelo menos em Campinas, SP, conforme Lei Municipal número 11002, de 30 de Outubro de 2001, aprovada pela Câmara dos Vereadores e promulgada pela Prefeita Municipal Izalene Tiene. Sugerimos que os Telecartofilistas reivindiquem a aprovação de lei semelhante em seus municípios, para depois solicitarmos a comemoração da data em âmbito estadual e até nacional.

LEI Nº 11.002 DE 30 DE OUTUBRO DE 2001 INSTITUI O DIA DO TELECARTOFILISTA NO MUNICÍPIO DE CAMPINAS

A Câmara Municipal aprovou e eu, Prefeita do Município de Campinas, sanciono e promulgo a seguinte lei:

Art. 1º - Fica instituído o Dia do Telecartofilista no Município de Campinas, a ser comemorado no dia 31 de maio de cada ano.

Art. 2º - A Prefeitura organizará as comemorações no âmbito da Rede Municipal de Ensino, promovendo a divulgação da data através de material de propaganda, debates e discussões.

Art. 3º - Esta lei entra em vigor na data de sua publicação, revogadas as disposições em contrário.

Paço Municipal, 30 de outubro de 2001-11-01

IZALENE TIENE
Prefeita Municipal

Autoria : Sérgio Benassi - Vereador
PROTOCOLO P.M.C. Nº 66.639-01

INFORMATIVO DA TELECARTOFILIA NUMISMÁTICA & FILATELIA

A informação que você precisa. Quem colecciona lê!!!
Com apenas R\$10,00 você recebe a revista durante um ano.
Escreva-nos ou procure nas melhores lojas de telecartofilia.
Special pages for phonecards collectors. Write us!!!

Rua Barão de Itapetininga, 273 - Conjunto K - 1º andar - São Paulo/SP - CEP: 01042-001
Telefax: (11) 3159-3435 - Tel. (11) 9869-3580 - E-mail: douglasonline@zipmail.com.br

Comercializando

O início da Telecartofilia no Brasil se caracterizou pela euforia dos novos comerciantes, isto é, dos comerciantes desta nova área...

Muita gente "descobriu" que vender CT dava dinheiro! Especulou-se muito, garimpou-se muito, enfim, muita gente começou a "correr atrás" de novas peças. Isto gerou uma alta espetacular nos preços dos chamados "cartões difíceis"! Mas o sonho durou pouco. Passada a onda, os preços se estabilizaram, os comerciantes que permaneceram no ramo se conscientizaram que ganhando um pouco de cada vez, dá para ganhar o ano todo... e os que queriam ganhar "tudo de uma vez", acabaram ficando desacreditados ou abandonando a arena!

Hoje, o comércio de CT nos parece mais tranquilo, embora sempre haja queixas do pequeno movimento no setor. Como em qualquer outro ramo, os comerciantes menos ambiciosos e mais estudiosos, nos parecem mais ativos e eficientes.

Colecionando

Logo que apareceram os primeiros CT brasileiros, muitas pessoas se animaram a colecioná-los. O mesmo aconteceu em muitos outros países. Todavia, no Brasil como na Polônia, Itália, Japão e alguns outros, o número de emissões, isto é,

de figuras diferentes é tão grande que dificulta ao colecionador, acompanhar e adquirir todos os cartões. É considerando esta circunstância, que temos aconselhado aos colecionadores a adotarem a maneira temática de colecionar: Você **ES**colhe um tema, **ES**tuda o tema e **ES**creve sobre este tema. Daí então é que Você vai ilustrar o seu escrito, com as figuras dos Cartões Telefônicos. A coleção toma-se muito mais cultural, pois vai veicular o resultado das suas pesquisas no campo do tema escolhido e no da própria Telecartofilia, encontrando as figuras adequadas, através de consulta aos catálogos, comerciantes, encontros, correspondência, etc.

Participando

Freqüentar ENCONTROS DE COLECCIONADORES, é a melhor maneira de participar efetivamente da Telecartofilia. Lá é que acontece! Conhecer outros colecionadores, rever colecionadores já conhecidos, encontrar uma peça que um comerciante amigo conseguiu para a sua coleção, saber das novidades do setor, enfim, atualizar-se, é a alegria maior que um aficionado pode ter. Compareça aos encontros que puder e atualize-se.

*José Marques Barboza
Presidente do Centro
Temático de Campinas*

II CONGRESSO BRASILEIRO DE TELECARTOFILIA

Eis um evento que Você não pode perder!

Durante o Encontro "CAMPINAS 2002" teremos o Segundo Congresso, dando prosseguimento aos estudos iniciados no Primeiro Congresso, realizado em 2000.

A novidade será a

EXPOSIÇÃO NACIONAL DE TELECARTOFILIA.

Pela primeira vez no Brasil, será realizada uma Exposição Competitiva de Cartões Telefônicos.

Peça informações pela Internet: ctc@directnet.com.br

Dia do Telecartofilista

Cada dia do calendário dá oportunidade para se comemorar ou homenagear um santo, uma profissão, uma classe de pessoas, etc. Temos o dia de São Jose, o Dia do Medico, o Dia das Mães, etc.

Assim, dia 1º de agosto é o DIA DO FILATELISTA, justamente por ser o DIA DO SELO, pois foi no dia primeiro de agosto de 1843, que se vendeu os primeiros selos brasileiros, os três que formam a primeira serie brasileira, com os famosos OLHOS DE BOI. A Prefeitura e a Câmara Municipal de Campinas tornaram esta cidade a primeira do Brasil, supomos, a comemorar o DIA DO TELECARTOFILISTA! (Ver no quadro, o texto completo da lei.)

A iniciativa do Sr. Paulo Teixeira, do Centro Temático de Campinas, foi apoiada pelo Vereador Sergio Benassi e aprovada pelo plenário da Câmara dos Vereadores, sendo promulgada pela Prefeita Izalene Tiene no dia 30/10/2001.

A Telecartofilia esta se tornando cada vez mais, uma arte a serviço da Educação. Já é muito óbvia a utilidade do colecionismo na formação das pessoas. O Centro Temático de Campinas, se empenha dedicadamente em introduzir mais cultura nas coleções de selos e cartões telefônicos. Por isto divulga e insiste na confecção das coleções temáticas.

Os primeiros CT brasileiros foram vendidos no Rio de Janeiro, dia 31/05/1992, quando teve inicio a grande reunião ECO-92. Eram os CT da "Serie Ecológica".

Por isto foi sugerida a comemoração do Dia do Telecartofilista, nesta data.

**LEI Nº 11.002 DE 30 DE OUTUBRO DE 2001
INSTTUI O DIA DO TELECARTOFILISTA
NO MUNICÍPIO DE CAMPINAS**

A Câmara Municipal aprovou e eu, Prefeita do Município de Campinas, sanciono e promulgo a seguinte lei:

Art. 1º - Fica instituído o Dia do Telecartofilista no Município de Campinas, a ser comemorado no dia 31 de maio de cada ano.

Art. 2º - A Prefeitura organizará as comemorações no âmbito da Rede Municipal de Ensino, promovendo a divulgação da data através de material de propaganda, debates e discussões.

Art. 3º - Esta lei entra em vigor na data de sua publicação, revogadas as disposições em contrário.

Paço Municipal, 30 de outubro de 2001/11/01

IZALENE TIENE

Prefeita Municipal

Autoria: Sérgio Benassi - Vereador

PROCOLO P.M.C. Nº 66.639-01

Cabe a outras entidades tomar a iniciativa de conseguir o mesmo, em um bom numero de cidades, para depois tentarmos estabelecer o DIA DO TELECARTOFILISTA em nível estadual e ate' nacional.

*Jose Marques Barboza
Do Centro Temático de Campinas*

Catálogo Nacional de Cartões Telefônicos
O catálogo do Telecartofilista Brasileiro

Ligue e peça já os exemplares que estão faltando em sua Coleção

F: (11) 5666.2007 ou nos nossos Revendedores

Faça sua inscrição no CPT - Clube Paulista de Telecartofilia - O Clube do seu Catálogo.
Envie seus dados: nome, endereço completo, fones p' contato, etc...
Pague a Anuidade de R\$ 25,00, no Bradesco - ag. 1442-7 - CC 20572-3
Mande o comprovante e os seus dados completos para:
Av. Rubens Montanaro de Borja, 367 - Interlagos
Cep: 04811-120 - São Paulo - SP

“TINTUREIROS”

Mário Branco

No padrão 1891, os “Tintureiros”, vemos a repetição do acidente dos “Opostos”, aqui mais conhecidos pela denominação de “Tête-Bêche”. Nesses selos, que foram impressos em duas operações, primeiro os centros – efígie em vermelho – e depois o quadro, em azul, ocorrem os “Opostos”, tanto parcialmente ou seja, apenas os quadros opostos ou, os totalmente opostos, efígie e quadro. Na montagem da chapa dos quadros do selo, uma das vinhetas entrou em posição invertida, que deu origem ao selo de quadro invertido, que é encontrado em quantidade que não permite considerá-lo raro. O mesmo não ocorre quando esses selos

estão em pares com o selo normal que, então, são muito raros, e quando em quadras ou em blocos são raríssimos.

Visando corrigir esse defeito foi feita a inversão, também da efígie, no exemplar de quadro virado, ficando assim o selo normal quando destacado da folha. O filatelista passou a destacar sempre em pares com outro selo, conservando assim os “Tête-Bêches”, que se mostram tanto em pares horizontais como em pares verticais. Os selos totalmente opostos, sem serem raridades, são igualmente escassos. Os numerosos exemplares que temos visto são todos em papel tramado (Papel E). Eles

se encontram em mais uma posição na folha, pois há exemplares com e sem riscos no rosto, ou seja, alguns têm um traço branco (falha de impressão) de sentido horizontal, atravessado o rosto da efígie, ao nível da orelha. Supõe-se que esse traço tenha tido origem na operação de retirar-se a efígie da chapa, com uma pinça, para invertê-la e corrigir o selo de quadro invertido; a pinça escapou e riscou o rosto da efígie. Esses pares quando sobre envelopes são muito raros. A raridade predispôs à falsificação dessas variedades, que são de várias procedências, algumas grosseiras e outras apuradíssimas.

CONVERSANDO

Continuação...

PELOTAS/RS- Com nova diretoria a Associação Filatélica Pelotense, rua Dr. Cassiano, 203 (sede própria), Tel. (53) 227- 8846, Caixa Postal 75, Pelotas/RS, cep. 96015- 700. São seus membros: Presidente, José Luiz Ramos; Vice, Ricardo Pintado; Tesoureiro, Sérgio Augusto Vanti; Secretário, Therezinha J. M. Louzada; Bibliotecário, Jorge Luiz P. da Costa; Diretor de Filatelia, Demy Moraes; Diretor de Numismática, Otelo Eslebão; Conselho Fiscal e Consultivo: Paulo S. dos Anjo, Antônio Carini e Maria T. Z. da Cruz. Nossos votos de profícua gestão.

RIO DE JANEIRO/RJ- Comunicando sua nova diretoria o Clube Filatélico do Brasil, Caixa Postal 195, Rio de Janeiro/RJ, CEP: 20001-974, para o período de 2002/04 e que ficou assim constituída: Presidente, Evan-

dro Azevedo Rocha; Vice- Presidentes, Gilberto Henry William e Klerman Wanderley Lopes; Diretor Secretário, Luiz Octavio Alves; Diretor Tesoureiro, José Edgard de Moura C. Stone; Diretor de Filatelia, Gilberto Henry William, Diretor Cultural, Rubem Porto Júnior; Diretor Social, Jayme Alcides Pereira. Nossos votos de uma gestão plena de êxitos.

VENDAS SOB OFERTAS, LISTAS ETC.- Associação Filatélica de Santa Catarina, Caixa Postal 229, Florianópolis/SC, CEP: 88010-970 – 50ª Venda sob Ofertas da AFSC (16.03.02) – próxima venda: 03.08.02. **Braselo Produtos Filatélicos Ltda.**, Caixa Postal 400, São José do Rio Preto/SP, CEP: 15001-970 – Lista de Materiais Filatélicos 2002. **Castillo & Allegreti Philatelia**, Caixa Postal 5177, Rudge Ra-

mos, São Bernardo do Campo/SP, CEP: 09624-970 – 24ª Venda sob Ofertas (23.03.02) – próxima venda: junho.02. **Filatélica Penny Black**, Caixa Postal 3133, São Paulo/SP, CEP: 01060-970; Rua Aurora, 776 – conj. 252/253; Fones: (11) 222-0277/3331-2822; Fax automático: (11) 3362-0782; Internet: www.portaldoselo.com.br; E-mail: pennyblack@portaldoselo.com.br; pennyblack@terra.com.br - Lista 60 (jan.abr.02) **Marco Aurélio Pinto de Assis** – “Assis Filatelia”, rua Pamplona, 700 – 2º/24, São Paulo/SP, CEP: 01405-000 – Venda sob Oferta (21.02.02) – próxima venda: 21.06.02. **Peter Meyer**, Caixa Postal 3577, São Paulo/SP, CEP: 01060-970 – Vendas sob Ofertas (06.04.02) – ver anúncio nesta edição – página 13.

WALIS ACABAMENTOS GRÁFICOS LTDA.

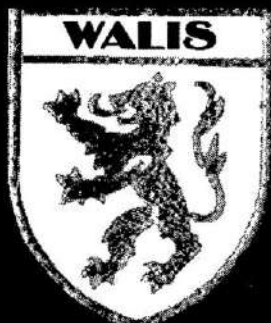

Classificadores para selos - 11 modelos diferentes, inclusive com fundo preto - capas com forração importada. Capas para cartões telefônicos, pastas porta-postais, porta-documentos, porta-folhas, porta envelopes.

Fone: (11) 6982-0493 - E-mail: walis@uol.com.br

ANÚNCIOS ECONÔMICOS

LITTLE ADVERTISEMENTS - PETITES ANNONCES

BRASIL



FILACAP

Publicação trimestral para colecionadores e correspondentes. **Faça amigos no Brasil e em todo o mundo.**

Por apenas US\$ 4.00/4 IRCs (Brasil: R\$ 5,00) publicamos seu nome, endereço e seu pequeno anúncio (até 30 palavras) no próximo número do FILACAP. Assinatura anual - 4^{as} US\$15,00/ 15 IRCs (Brasil R\$20,00). Escreva em português, inglês, francês ou espanhol para:

FILACAP
CAIXA POSTAL 6
CACHOEIRA PAULISTA/SP
12630-970 BRASIL
E-mail: filacap@uol.com.br

I WANT any publications on Phonocard Collecting: Magazines, books, leaflets, catalogues (old issues also). English, French, Italian, Spanish and Esperanto. I can "pay" with Brazilian Phonocards. **DESEJO** receber publicações sobre telecartofilia: revista, livros, folhetos, catálogos (antigos também). Inglês, Francês, Italiano, Espanhol ou Esperanto. Posso "pagar" com Cartões Telefônicos brasileiros. Mr. J. MARQUES BARBOZA (Fp), Rua Bandeirantes, 154/82, Cambuí, Campinas/SP, 13024-010 BRASIL. E-mail: jmbarboza@directnet.com.br AE - 999.

WANT: AUTOGRAPHS of important persons in stamps, phonocards, photos, cards, documents etc. Offer in exchange stamps, phonocards and others. Prof. J. M. PRADO (Fp), Caixa Postal 6, CACHOEIRA PAULISTA/SP, 12630-970 BRASIL. L-Engl. Port.Fmç.Espñ.AE-999.

"BRASIL-COMPLETO"- Como fazer uma coleção do Brasil, com apenas o valor mensal de R\$5,00+R\$1,90 para despesas. Informações com: FILATELIKOHL (Fp), Caixa Postal 13, JOINVILLE/SC, 89201-972 BRASIL. AE- 133.

PROCURO selos usados anteriores a 1930 da Alemanha, França, Itália e Suíça, base catálogo Yvert. Ofereço Brasil novos e usados. Engº PAULO CAMPOS PREDEBON (Fp), Caixa Postal 9, GETÚLIO VARGAS/RS, 99900-000 BRASIL. Y-1936. P-Industrial.L-Port. Ital.Fmç. AE- 133.

FRANQUIAS MECÂNICAS DO BRASIL - Compro ou troco por selos. Envelopes inteiros ou fragmentados. Ofertas para: MÁRIO XAVIER JR. (Fp), Rua Sergipe, 424 - aptº 3A, SÃO PAULO/SP, 01243-000 - Brasil. AE- 999.

COMPRO COLEÇÕES de selos, cédulas, moedas, cartões telefônicos, cartões postais, álbuns de figurinhas, estampas Eucalol, documentos selados, armas antigas, fichas telefônicas, rótulos de bebidas, revistas em quadrinhos (heróis), passes/ vales (antigos) etc., com possibilidade de viagem para avaliação e compra dentro do Estado de Santa Catarina. MAURÍCIO SOARES(Fp), Caixa Postal 3.315, FLORIANÓPOLIS/SC, 88010-970 BRASIL. Tel. (48) 241-0094 ou 9973-4060. AE- 999.

TROCO selos comemorativos novos do Brasil, período 1975 a 1999, por selos comemorativos carimbados do Brasil, exclusivamente da década de 90. Base de troca: 1 novo por 10 carimbados, podendo ser repetidos. Remessa mínima de 100 carimbados. Compro também. Pago um centavo cada selo carimbado da década de 90. MAURO NOGUEIRA VALIAS (Fp), Caixa Postal 52, VARGINHA/MG, 37002-970 BRASIL. AE- 133.

PROCURO inteiros do Brasil, circulados, em bom estado. Pago bem. Preferência por Cartas Pneumáticas (com anúncios como Hotel Glória, Rowland Hill tc.). Sr. FRANCISCO FIRMINO DE ARAÚJO (Fp), Rua Assis

Chateaubriand, 55 - Aptº 504, Bairro Dionísio Flores, FORTALEZA/CE, 60135-200 BRASIL. L-Port.Engl.AE-134.

CORRESPONDÊNCIA com colegas do Brasil e do Exterior (Médio e Avançado). **DESEJO** - *Selos carimbados do Império do Brasil + H. Postal; *Selos novos e usados + H. Postal da Austrália Ocidental - selos nº 1; *Moedas: Brasil Geral, Portugal e Espanha a partir de 1500, Egito, França, Alemanha, Grã-Bretanha, Grécia, Israel, Itália, México, Peru, San Marino, Vaticano, U.S.A.; *Cédulas: geral de todos os países acima citados e das colônias francesas antes da independência; *Moedas específicas: da Antiguidade - Chinesas e Orientais primitivas, Gregas, Romanas da República - Imperiais e Coloniais, Medievais e da Renascença. **OFEREÇO:** vasto estoque de selos do Brasil - postais, fiscais, novos, usados, desde o Império até o presente, variedades, quadras etc., assim como do exterior geral, novos, usados, temáticos etc., cartões postais, cédulas do Brasil, Moedas, CTs e tudo o mais que desejarem que possa conseguir. Pago em selos todas as despesas postais dos envios a mim. Catálogos: RHM, Michel, Scott, K & M, Pick, David R. Sear etc. Bel. JOSÉ ANTÔNIO DE BARROS (Fp), Caixa Postal 129, RECIFE/PE, 50001-970 BRASIL. Fones: (81) 3228-2785 e 9292-1648. Y-1953. P-Policial Civil. L-Port.Engl.Espñ. AE-134.

COMPRO e **TROCO** apenas **CARTÕES POSTAIS** de Estádios de Futebol de todo o mundo. Sr. LEONARDO ROMANO (Fp), Caixa Postal 18.009, SÃO PAULO/SP, 04626-970 BRASIL. E-mail: socope@bol.com.br - L-Port.Engl.Fmç.Italiano. AE- 134.

COMPRO moedas Italianas e Brasileiras. Não compro de comerciante. Se for velharia compro por quilo (moedas muito gastas). Sr. GENARO ANGRISANI (Fp), Rua dos Gerânios, 116 - Vila Bela, SÃO PAULO/SP, 03202-030 BRASIL. Y-1947. P-Comerciante. L-Port. Ital. AE-136.

DESEJO corresponder-me com filatelistas amadores ou comerciantes para trocar ou comprar material filatélico. Coleciono diversos países e temas. Sr. ROMAN MICHAL EBERSON (Fr), Rua Gastão Vidigal, 235 - Vila Amorim, SUZANO/SP, 08610-080 BRASIL Y-1923. P-Apos. L-Port. Espñ. Engl. Polskie. AE-136.

Avalio, Compro e Vendo Coleções ou Conjuntos de Selos, Cartões Postais Antigos e Documentos Selados. Sr. GUIDO JOSÉ DE OLIVEIRA(Fr), CURITIBA/PR. Tel. (41) 323-1741. E-mail: filatelicacaioba@netpar.com.br AE-137.

COLEÇÃO FARDAS MILITARES, Polícias Militares de todos Estados do Brasil e Exterior. Aceito todas peças, menos botas. Em troca dou centenas de postais brasileiros e do exterior, e coleção cartões telefônicos (2500) do exterior ou pagarei a combinar. Seriedade, sigilo e sem brincar. Sr. ADEMIR FALIN (Fr), Caixa Postal 2396, PORTO ALEGRE/RS, 90001-970 BRASIL. AE-134.

VENDO diversos exemplares de Literatura Filatélica desde os anos 30 até 1980. Inclui Revista Filatélica Bandeirantes etc. Envio relação mediante envelope selado. Sr. CASSIANO MACEDO (Fr), Caixa Postal 14.547, SÃO PAULO/SP, 03632-970 BRASIL. Fone: (11) 6142-7505. AE-133.

PROCURO FDC e Máximos do Brasil e Portugal. Sr. HENRY KNOTT (Fr), Vila Adelaide, 314, RESENDE/RJ, 27514-100 BRASIL. E-mail: knott@rj.net. Y-1943. Apos. L-Port. Engl. Fmç. Espñ. AE-136.

DESEJO entrar em contato com colecionadores do Brasil e de outros países para amizades e permuta de diversos tipos. Ofereço gratuitamente materiais e publicações regionais. Sr. OSWALDO A. HERRERA (Fr), Rua dos Funcionários, 74 - Centro, ALTÔNIA/PR, 87550-000 BRASIL. Y-1964. P-Bibliotecário. L-Port. Espñ. AE-133.

DESEJO receber publicações filatélicas em português e espanhol. Faça doações de selos a quem solicitar. Sr. MOYSÉS GARABOSKY (Fr), Rua Lira Cearense, 458 - Casa 50-B - Cond. Vila Nova de Sintra, Morumbi Sul, SÃO PAULO/SP, 05763-450 BRASIL. Tels. (11) 5511-9949/9982-7927; Fax: (11) 5513-5375. P-Jornalista Filatélico. L-Port. AE-146.

DESEJO correspondência com colecionadores de selos, moedas e cédulas nacionais. Também vendo e troco selos, moedas e cédulas nacionais. Sr. SÓLON A. RÉGO (Fp) Rua Cabo Frio, 107 - Bairro Coroados, LONDRINA/PR, 86062-630 BRASIL. Y-1927. P-Apos. L-Port. AE-136.

GOSTARIA de receber material colecionável do tema Confederados, Guerra Civil 1861-1864, e material filonumismático dos E.U.A. e Alemanha (Guerra), moedas de 1 Dollar. Peço catálogo e contatos via correio. Sr. FÁBIO DE SOUZA STEALL (Fp), Rua Oscar Paes de Lima Salgado, 06 - Capão Redondo, SÃO PAULO/SP, 05883-310 BRASIL. Y-1974. P-Aux. de Enfermagem. L-Port. AE-136.

SOU CARTOFILISTA. Coleciono cartões postais antigos, livros, jornais, medalhas etc. - tudo relativo a PERNAMBUCO. Interessa-me cartões antigos com os seguintes temas: Pernambuco, Pará, crianças, mulheres, atrizes, casais etc. Sr. JOSEBIAS BANDEIRA DE OLIVEIRA (Fp), Av. Barreto de Menezes, 1116 - Prazeres, JABOATÃO DOS GUARARAPES/PE, 54325-000 BRASIL. Tel. (81) 3476-1888/3476-3510. P-Marchand. L-Port. Espñ. AE-136.

SELOS DO BRASIL E UNIVERSAIS EM PACOTES
De 10 a 5.000 diferentes.
Consulte preço no que interessar.
Resposta imediata.
MILTON SOUZA (Fp)
Rua Uruguai, 35 - Sala 238
90010-970 PORTO ALEGRE/RS AE-136

ASSOCIAÇÃO FILATÉLICA E NUMISMÁTICA DE BRASÍLIA
Uma entidade a serviço do colecionador. Serviços de novidades, vendas sob ofertas e boletim trimestral com artigos diversos e variado noticiário.
Reuniões aos sábados a partir das 14 h na sede própria: SRTN - Edifício Brasília Rádio Center - Quadra 702 Bloco P - sobreloja 10 - ala B, em Brasília/DF CEP: 70719-900 - Tel (61) 328-8446 ou Fax - 24 horas - (61) 347-6193.
Correspondência: Caixa Postal 6261 Agência W- 3 - Quadra 508 - Norte, Brasília/DF - CEP: 70799-970
AE- 999.

Trocas no Brasil e Exterior. Selos, Cartões Telefônicos, Cédulas, etc. Informativo de Novas Emissões. Anúncios Grátis. Edição Bimestral. Subscrição : 6 exemplares + 1 Anúncio Gratuito. Envie cheque / vale postal a favor de Geraldo J. Volpon no valor de R\$ 15,00. Solicite exemplar avulso: envie R\$ 3,00 em selos. Caixa Postal 420, Paranaguá - PR 83200-970 Brasil AE- 999.

Associe-se ao CLUBE FILATÉLICO JUNDIAIENSE "FIJUN"

Reuniões: Sábados - das 14 às 17h
Domingos - das 9 às 12h
Sede: Rua Marechal Deodoro, 321
Correspondência: Cx Postal 516
Jundiaí/SP - 13200-970 Brasil AE- 999

BRAZIL HOBBY CLUB

Published: January/May/September
Send me Name, Address, Sex, Occupation,
Birthday, language and your hobbies.
Bulletin with your ad: US\$3,00, 10 diff. unc.
banknotes, 25 coins or 6 IRCs.
Ad without copy of the bulletins: US\$1,00, 5 diff.
unc. banknotes, 10 coins or 2 IRCs.
Mr. RUBENS BONETTI (Fp)
Caixa Postal 73
Nova Esperança/PR
87600-000 Brasil Ex-Ad
I wish to exchange unc. banknotes 10x10 and coins 10x10

BRAZIL HOBBY CLUB

Boletín de Circulación Mundial
Publicado en Enero, Mayo y Septiembre
Envie su nombre, fecha del nacimiento,
Sexo, ocupación, lenguas y sus hobbies.
() Boletín con o sin su aviso: US 3,00, 10 bilhetes
diferentes en nuevo, 25 monedas o 6 IRCs.
() Su aviso SIN envío del boletín: US\$ 1,00, 5
bilhetes en nuevo, 10 monedas o 2 IRCs.
Sr. RUBENS BONETTI (Fp) - Caixa Postal 73
NOVA ESPERANÇA - PR. 87600-000, BRASIL
Deseo intercambio bilhetes em nuevo y monedas en
la base de 1x1 com envío del 1 por remesa. Ex-Ad

VOGEL & OLANDIM FILATELIA

A nova Casa Filatélica no Rio de Janeiro.
Material PRINZ (alemão), BRASELO,
WALLIS (nacional).
Selos Brasil, Alemanha, Temáticos.
Caixa Postal 3211
20001-970 RIO DE JANEIRO/RJ
Selo é Cultural! AE - 133

Globofil

Is a philatelic publication and other "hobbies",
also addresses for exchange.
Yearly subscription: US\$8 or equivalent in IRCs.
Published 4 issues/year.
MR. DIRCEU TEIXEIRA DE LIMA (Fp)
Caixa Postal 1028
CASTRO/PR
84165-980 Brasil AE - 999

PROCURO amigos de todo o Brasil e Exterior para
trocar hospedagem (recebê-los e que recebam). I
WANT friends male from Brasil and all countries,
to exchange vacation. Favor escrever e enviar
todos dados pessoais. Tenho 53 anos, 1,75m,
84Kg, Prof. Artes aposentado. Já colecionei se-
los, postais, cartões etc. Desisti e larguei tudo.
Agora só amigos. Sr. CELESTINO BETO (Fp), Cai-
xa Postal 2.396, PORTO ALEGRE/RS, 90001-970
BRASIL. L-Port.Engl.Espñ.Italiano. AE- 134.

ONLY COMEMORATIONS - I want to make exchange
mint stamps from Brazil with collectors in some
countries. Write me and I answer all. Mr. ANTÔNIO
SILVEIRA (Fp), Rua Pernambuco, 123, Poço Rico,
JUIZ DE FORA/MG, 36020-150 BRASIL. Y-1918. P-
Aposentado/Retired. L-Engl.Port.AE- 134.

PROPONHO intercâmbio de postais brasileiros.
Solicito às pessoas verdadeiramente sérias e inter-
essadas já enviarem suas peças para troca inical,
que serão retribuídas. Posso oferecer somente
postais de Ribeirão Preto. DR. PAULO ROBERTO
CARLUCCI (Fp), Rua Camilo de Matos, 939, Jardim
Monsteiro, RIBEIRÃO PRETO/SP, 14085-340 BRA-
SIL. L-Port.Ital.Engl.Frnc.AE- 134.

TROCO: selos, blocos do Brasil; valor catálogo RHM.
VENDO ou TROCO: lápis, chaveiros novos de propa-
ganda e caixa de fósforo de propaganda. Preço ou
troca a combinar. Sr. REINALDO DA ROCHA QUINTÃO
(Fp), Rua Rio Grande do Sul, 118, GALO BRANCO,
LAMBARI/MG, 37480-000 BRASIL. Y-1945.P-Apo-
sentado. L-Port.AE-135.

PELÉ: Procuo selos de outros países sobre o Atleta
do Século. Compro também objetos como: medalhas,
bonecos, posters de cinema, discos, livros, troféus
etc. relativos a PELÉ. Sr. JOSÉ FRANCISCO DE
MEIRELLES SANTOS (Fp), Rua Brás Cubas, 57, VILA
VALENÇA, SÃO VICENTE/SP, 11390-110 BRASIL. Y-
1940. P-Comerciante. L-Port. AE-135.

OFEREÇO para venda selos novos dos EE.UU., Ingle-
terra, Espanha, Brasil e outros. Também postais do
Brasil e Exterior, FDCs, Publicações Filatélicas etc. Sr.
ROQUE FAVERO (Fp), Rua São Manoel, 1632 - Aptº
202, PORTO ALEGRE/RS, 90620-110 BRASIL. Y-1941.
P-Aposentado. L-Port.Engl.Espñ. AE-135.

TROCO livro sobre o Fluminense Futebol Clube por
insígnias metálicas (pins) só de futebol - 10 por livro.
Preço do livro: R\$ 4,00. Também troco e vendo car-
tões postais - temas estádios de futebol e navios.
Remessas em cartas registradas. Sr. LUIZ CARLOS
ALVES TEIXEIRA (Fp), Caixa Postal 82.841, BARRA
DO PIRAÍ/RJ, 27135-971 BRASIL. L-Port. AE-135.

TROCO selos de todo o mundo com os temas cartoons,
atores e atrizes de cinema e TV (filmes). Sr. JOÃO
ROBERTO AKEL (Fp), Caixa Postal 2.851, MANAUS/
AM, 69001-970 BRASIL. Y-1961. P-Comerciante. L-
Port.Engl. AE-135.

ENVELOPES séries Tipos e Profissões - Lotes ou
peças especiais. Compro. Descrever selo e ca-
rimbo e preço. Sr. EVANDRO AZEVEDO ROCHA
(Fp), Caixa Postal 32.050, RIO DE JANEIRO/RJ,
21931-972 BRASIL. P-Apos. AE-136.

OLÁ PESSOAL! Tenho 32 anos, desejo fazer ami-
gos por correspondência com pessoas do Brasil
e do exterior. HELLO FOLKS! I'm 32 years old. I
wish friendly correspondence with people from
Brasil and worldwide. H- postcards; FBs, cards,
turistic news, poems etc. Miss IVONE SOARES
DE ABREU (Fp), Rua Ana Ramos de Carvalho,
279 - Nova Jaboticabal, JABOTICABAL/SP, 14887-
038 BRASIL. Y-1969. P-Funcionária pública. L-
Port.Engl. AE-136.

ALGERIA

WORLDWIDE CONTACT

This is yours !!!

Write all what you want, any
kind: friendly correspondence, exchange,
penpal, marriage, business, buy/sell and
everything you feel so important with or
without title.

Your Ad will be highly published
in good attractive picture and you will be
very satisfied, just write us!!!
Edited and circulated by:

Mr. SAHNINE NACER (Fp)

P. O. Box 268

RP S. B. A. 22000 ALGERIA

E-mail: sahninecorr@multimania.com /
sahnine@ayna.com / snacer@altavista.fr

Ex-Ad

BANGLADESH

HELLO FRIEND!

Published in Kanok International
Penfriend guide (the regular of 12 issue published).
Remember! Listing is free!!
Just send your name, address, photo, sex, age,
hobbies & brief opinion that you wish to be published.
To get a checking copy Via Air Mail send only
US\$ 3 - to our address.
KANOK INTERNATIONAL (Fp)
Amir Prokation
P. O. Box N° 1050
DHAKA - 1100
BANGLADESH Ex-Ad

BELGIUM

DESEJO fazer amigos no BRASIL e em todo o
mundo. AYRTON SENNA é meu ídolo. Estou a
procura de lembranças do grande campeão:
fotos, postais, acessórios, vestimentas (bo-
nês e camisetas) etc. Mr. P. BURNOTTE (Fp),
Rue d'Ecosse, 80, 1060 BRUXELLES. BELGI-
CA. L-Frnc.Engl. AE-133.



Discover how easy it
is to get friendship
and hobby contacts
in more than one
hundred countries
with "J. H. ALL
HOBBIES"
Free details but \$ or
IRC (for postage &
handling) appreci-
ated.
Rush \$ 10 - or 10
IRC's if you need our
current issue with a
voucher for a free 50
words personal ad in the next issue.

Order from: Jacques Herrijgers, (Dept
Fp), 1 Nachtegaallaan, B- 1701, Itterbeek,
BELGIUM.

BOLIVIA

REVISTA FILATÉLICA CEFILCO

Cailla 1235

COCHABAMBA - BOLIVIA

Si nos interesa ampliar las páginas para avi-
so y ofertas de INTERCAMBIO FILATÉLICO o
de NUMISMÁTICA u otros.

Creemos que es la mejor manera de herman-
ar a filatelistas y numismáticos de Latino-
américa y otros continentes. Los costos de
este avisaje por 6 números trimestralmente
son los seguintes:

Bolivia para ciudades del interior	US\$ 12.-
Centro y Sud America*	US\$ 18.-
Cuba u el Caribe*	US\$ 24.-
México - EE.UU. - Canadá*	US\$ 30.-
Europa*	US\$ 36.-
Ásia y Resto Mundo*	US\$ 42.-

*Sellos valor facial o en cheque.

Ex-Ad

CUBA

I COLLECT Phila material from USA in mint and
I need years 1999 to present. I also need
documents (viewcards, postcards, maxi-
cards, lottery tickets and phonecards) in
thematic ORQUIDS. I can send phila material
from Cuba and other countries. Mr. ANTONIO
CREO REYES (Fp), Apartado 2.222, HABANA
2., CUBA 10200.L-Espñ.Engl.Obs. Secretary
Phila-Club "10 de Octubre".AE- 134.

CZECH REPUBLIC

The world is larger, places are closer ...with us

"PEN FRIENDS" magazine will help you meet people of all age groups and various interests worldwide. Each issue consists of up to date photos and addresses of people who want to share their ideas, learn about different cultures and languages.

"PEN FRIENDS" magazine is printed quarterly and read all over the world.

I would like to receive a copy of "PEN FRIENDS" magazine.

US\$ 10 (cash) enclosed in a letter.

Photo enclosed - my ad will be published FREE.

Please send your letter to:

pani MENSÍKOVÁ (Fp)
P.O.Box 30
621 00 BRNO
Czech Republic

THE PHILATELIC EXCHANGE CLUB

Mr. Jaromir HINCICA (Fp)

Sládkova 27a

702 00 OSTRAVA 1

CZECH REPUBLIC

THE MAGAZINE FOR COLECTORS AND PENPALS - "P.E.C."

THE SUBSCRIPTION RATES: One issue: 2 IRC's or 2 DM or 1 US \$ or 75 different commemorative undamaged stamps /Poland, Cuba, Romania, Bulgaria, USSR - only thematic complete sets !/ or 5 phonocards in good condition. Please, not phonocards from Italy !!! Yearly subscription: Fourfold of sample-price.

THE LETTERS WITH DAMAGED STAMPS AND PHONOCARDS ARE IGNORED !!!

YOUR ADDRESS AND ADVERTISEMENT WILL BE PRINT FREE. EVERY NEW MEMBER INTRODUCED BY YOU WILL YOU GET ONE ADVERTISEMENT FREE!

Ex-Ad

ECUADOR

DESEO y OFRESCO sellos de Ecuador, América, Europa y todo el mundo - nuevos, series completas y usados. Deseo y ofresco novedades mundiales. Base Catálogos Yvert y Michel o 1x1. Sr. EDGARDO HORACIO ALBORNOZ(Fp), P.O. Box 01-01-80, CUENCA, Azuay, ECUADOR, S.A. Y-1948.P-Co-merciant. L-Espñ.Engl.Frnç.Port.AE-133.

FINLAND



Capriphil

www.kolumbus.fi/caprico

The "must" magazine for collectors, since 1970. A trade booklet filled with "collectors' free" exchange messages. Current issue for US\$2.00 or the equivalent. Capriphil, P.O.Box 79, FIN-00371 Helsinki, Finland

SIGNAL

= 350 PENPALS \$ 5 or 10 IRCs =

Your ad \$5, with photo \$10, info \$1.

RAIMO KAARNA, SIGNAL-XE61

Box 150, FI-15111 Lahti, FINLAND.

==== http://come.to/signal ====

10.000 penpals worldwide free

Banknotes of your country accepted, US\$ 1 =

2 International Reply Coupons (from post offices)

FRANCE

MAKE BUSINESS WITH FRANCE...

« CONTACTS 2000 », trading offers, net marketing sale.

You want to make money from home?

Conct us today.

Free details but \$IRC (for postage/trandling) appreciated. Rush \$10, or 10 IRC's if you need our current issue with a voucher for a free 50 words personal ad in the next issue.

Order from: Daniel TRAMZAL (Fp)

19 Rue du Marché

06300 NICE

FRANCE

GERMANY

Join

"GERMAN HOBBY ADVERTISER"

International Exchange and Correspondence

Club with members worldwide. Your ad ap-

pears twice. 3 issues per year. Yearly fee:

DM15.-/US\$10.-/60Fr./18000 Lire/10 IRCs

or mint complete sets (equivalent) Sample:

100 big size stamps or 2 IRCs. Write to editor:

H.G.Luce (Fp)

P.o. Box 40 - D-59516 Moehnesee - Germany

GUATEMALA

FILATELIA Y NUMISMATICA



Compras-Vendas- Intercambios-Estampillas Temáticas

Fauna-Flora-América Upaep Desportes.

Base Catálogo Scott 2000 - yvert 1998

Emitimos Revista Trimestral

FILATELIA y NUMISMÁTICA

Suscripciones Trim-Sem-An.

Anuncios Comerciales - Clasificados Personales

Edificio Roma - Zacapa, Guatemala, C.A. CP-19001

E-mail: fyn@intelnet.net.gt

HONG KONG (CHINA)

LOOKING for International Reply Coupon - IRCs (Coupon-Réponse International) around the world for collectiong & Philatelic Reasearch and Friendship worldwide. Will response all letters. Mr. WILSON W. S. YEUNG (Fp), General Manager, AGL Trading, Shop C19, San Po Kong Plaza, 33 Shung Ling Street, San Po Kong, KOWLOON, HONG KONG (CHINA). Y-1970. L-Engl.Chinese/Mandarin. AE-134.

LOOKING for Olympic, Coca-Cola, McDonald, Panda, WWF especially Puzzle Set Phonocards. Also availableTaiwan McDonald and Hong Kong Coca-Cola Cards. Colour copy and list available on request. Would like to exchange publications on phonocards collecting Hong Kong, China, Macau. Would like to attend world wide International Phonocard Exhibition and competitives PC. Provide Exhibition date and details. Write to: Mr. RICHARD L. H. SIU (Fp), P.O.Box 79790, MongKok Post Office, KOWLOON, HONG KONG. Y-1955.P-Govt. Staff. L-Engl.AE-134.

INDIA

JAIHIND

International Magazine for Peace and unity through penfriendship.

Penfriendship is a class by itself. It brings people, irrespective of cast and creed together. In this age of hate and turmoil, Penfriendship can play a major role towards bridging the gap among people.

Penfriendship actually started from the day when human beings were able to communicate each other through writing. Of course, the present form of penfriendship is a recent phenomenon.

The aim of JAIHIND magazine is to bring people of different communities together and achieve peace and harmony throughout the globe. JAIHIND has members worldwide. We invite people, either sex, to become our member and make friends over the world. Write for details to:

Editor: JAIHIND

Post Box N° 232 - GUWAHATI - 781001, INDIA

ITALY

LUCANIA FILATELICA CLUB

Oferece para você selos, moedas, cartões postais e uma grande variedade de material colecionável pelos melhores preços. Ofertas especiais de material da ITALIA, SAN MARINO e VATICANO.

Solicite um exemplar de seu "GAZZETINO CULTURALE". Correspondência para:

LUCANIA FILATELICA CLUB (Fp)

Casella Postale N. 32

85100 POTENZA, ITALIA

"The Stamp"

The best Italian exchange club

Yearly subscription, Italia: 10000 lire. Others: - US\$ 8 or 10 IRCs or full mint stamp sets from your country (thematic novelties for aprox. 150 - frs. Yvert).

Send your data and fields of interests to

GIANNI FABBRI (Fp)

CP 47

41013 Castelfranco Emilia

Italy

Ex-Ad

JAPAN

MIYABI

BI-MONTHLY PUBLISHED INTERNATIONAL

PENPALS & COLECTORS BULLETIN

Write your details (name, address, age, sex, hobbies, interests and message, etc.) clearly in English for free listing. Current issue: US \$4 or 4 IRCs. (Banknotes only accepted. Do not send personal checks, money orders.)

YUKO SAKURAMOTO
2223-1 KUGU MATSUBASE
SHINOMASHIKI-GUN, KUMAMOTO
869-0532, JAPAN

I WISH to have a penfriend in your country - a 13 years old girl. Miss YURIE YAMASHITA (Fp), 5-8-1-1207 Nishikassai, Edogawa-ku Tokyo-to, 134-0088 JAPAN.A-13 yo. P-School girl. L-Engl. Japn. AE-133.

Quando Lei scrive a qualcuno, non dimentica di menzionare che Lei vide il Suo annuncio pubblicitario nel FILACAP - BRASIL

KOREA

World Friends
Showers of letters is that your dream?
 Subscribe to International Penpal & Hobby Magazine, **World Friends** (Offsetting, color cover) for hundreds of listings, details, photos, offers and club ads from all over the world. List your address, details, photo in our next issue. Results guaranteed, as 20,000 copies are distributed all over the world each Quarter. Send us your details and photo with the following fee. (No checks).
★ FREE LISTING! - FREE LISTING!!
 ★ Free Listing + checking copy by Airmail...US\$5/ ¥500/ 8 IRCs.
 ★ Free Listing + 4 times subscription...US\$15/ ¥1500.
 ★ Latest or Next copy only.....US\$5/ ¥500/ 8 IRCs.
 Write to: **INTERNATIONAL FRIENDSHIP SOCIETY**
C.P.O. BOX 100, SEOUL 100-601 KOREA

MICRONESIA. Federated States of

WE (5 Church Groups) will join in praying for your needs any time. Rush us your prayers. US\$20.- services fee. Eq. Curr. is OK! No checks please. **WORLDWIDE PRAYER FELLOWSHIP - W.P.F.** (Dept. Br.SA), YAP, F.S.M. 96943-0365. L-Engl. AE-133.

POLAND

Natalii
 Natalii is a monthly magazine for hobbyists, collectors, penpals, marriage, clubs, magazines etc. from all over the world.
 Since 1985 Pages 12
 Your advertisement in Natalii for only \$ 1 US = 2 IRC's!!!
 Send the text of your ad. in English. Maximum 30 words + address. Please write legible.
 Offer only for ladies - your advt only with photo - FREE!!!
 Your advt + PHOTO in Natalii for only \$ 2 US = 4 IRC's!!!
 Photo please in good contrast.
 If checking copy is wanted send \$ 2 US = 4 IRC's.
Natalii can publish your advt. in Polish magazine KONTAKT (marriage, friendship, hobby).
 For application-form to KONTAKT send \$ 1 US = 2 IRC's.
 For each \$ 1 US = 2 IRC's Natalii will send to you:
 100 used large size stamps
 or 300 used small size stamps
 or 6 used phonecards
 or 10 mint wivecards
 or 10 postcards
 or 10 coins
 or 10 pocket calendars
 Write to: Natalii (Fp)
 Ul. Starkowska 13
 PL 61-058 Poznan
 POLAND
Please inform also your friends about Natalii.
This is proposal for editors: When writing to our advertiser please tell them you found their ad. In Natalii and who mailed it to you! EX-AD

I NEED mint** complete sets stamps, sheets, minisheets, booklets, blocks Animals, Birds, Pope John Paul II, Christmas, Aircrafts, Railways, Fauna WWF, Europa Cept (1956-1992 issues), Football World Cup, Olympic Games; all issues from Brasil, Caribbean, Central & Latin America countries - issues 1996-2002. In exchange I offer mint** complete sets stamps, sheets, blocks, booklets - Poland, East & West Europa; also new Rep. ex-Yugoslavia, ex-USSR (CIS & Balticum, China, Balcan, Bask, exch. Michel & Yvert cat. Mr. STANISLAW RUTKOWSKI (Fp), P.O. Box 50. PL.77-310 DEBRZNO, POLAND. Tel/Fax: # +48-5983-35628. Y-1948. P-Aviontechnic. L-Engl. Deut. Russ. Polskie. AE-136.

I NEED PHONECARDS - themes: John Paul II, Coca-Cola, Animals, Birds, Fauna, Aircrafts, Railways, Horoscope-Zodiac, Stars-Girls, Ships - Not damage phonecards from American countries, Caribbean & Central America ## magnetic, chip, GSM cards. In exchange I can send phonecards from Poland, West and East EUROPEAN countries, also ex-URRS/CS Rep. & Balticum, China, Gulf countries (from A to Z). Only interest me serious & big exchanges, damage, scratched, bender, spoiled cards ignored, answer. Mr. STANISLAW RUTKOWSKI (Fp), P.O. Box 50, PL.77-310 DEBRZNO, POLAND. Tel/Fax: # +48-5983-35628. Y-1948. P-Aviontechnic. L-Engl. Deut. Russ. Polskie. AE-136.

PORTUGAL

apm
ASSOCIAÇÃO PORTUGUESA DE MAXIMAFILIA
 Apartado 52 125
 1721-901 LISBOA - Portugal
 Realização de Postais: Máximas de Portugal, Açores e Madeira
Condições de Admissão
Quotização Anual

Portugal	Europa	Outros Países
* 6,00	* 8,00	US\$ 10,00

Edita um Boletim anual que se envia a pedido

TROCO moedas e selos de todo o mundo, de preferência usando listagens de faltas. EXCHANGE coins and stamps worldwide - send want-list. Mr. LUIS FREITAS (Fp), Apartado nº 5, 9960-436 LAJES FLORES, AÇORES, PORTUGAL. Y-1963. P-Comerciante. L-Port. Engl. AE-133.

SLOVAKIA

HEART OF EUROPE
 First and oldest Slovakian club for collectors and penpals, with special pages for phonecards collectors. Members receive 2-3x a year a bulletin with collectors and club addresses.
Your AD is FREE!!! Membership is 5 US\$ 5.- or 5 EURO, 4 IRCs or 10 used pictorial undamaged phonecards.
 Address: **Mr. Milan Bacansky (Fp)**
 Zimna 193/59
SK-076 02 NOVOSAD
 SLOVAKIA / Europe
 Ex-Ad

SPAIN

THE SPANISH EXCHANGE CLUB
MULTI HOBBY CLUB OF MADRID
P. O. Box 35.007
28080 MADRID - SPAIN
 Subscription Rates / Annually:
 Western Countries: US\$7.00 in banknotes, 15 International Reply Coupon (IRC) or mint and thematic complete sets of own country face value US\$10.00.
 East Europe and Socialist Countries: 20 used and diff. phonecards, 30 diff. unused and uncirculates banknotes, 30 diff. PIN's or mint and thematic complete sets of your own country value 500 Frs. Yvert.
 Ex-Ad

SWEDEN

HAPPY VIKING
 International Penpal Magazine from Sweden, for all ages, and different interests.
 Latest copy: only
US\$11.-. Girls Listing Free!
 Male Advertisement:
US\$6.- with or without photo.
 Or more information:
US\$1.- or 2 IRCs. Write today with correct payment!
PAXIUS (Fp)
Munkhätteg. 34 B
S-214 56 MALMÖ, SWEDEN Ex-Ad

UKRAINE

"FAY"
 Quarterly Magazine for International Correspondence and Friendship.
 For all ages and interests hobbies, Holiday exchange, stamp collectors, banknotes, viewcards, culture, antique coins, penfriends, contacts and much more. Your 30 words - copy only US \$10,00
 Send you letter to:
UNIVERSAL HOBBY MAGAZINE "FAY" (Fp)
 Anna Andruschenko. P.O.Box 2.
 TERNOPOL - 46001 UKRAINE.

BEST FRIENDS
 International Penpal Magazine for all ages, and different interests: correspondence, collecting, marriage, holiday exchange, mail order, etc...
 Listing is **FREE!!!** Send your name, age, address, interests & hobbies, languages, etc. (Please type or write in block letters.)
 Checking copy US\$3, in banknotes uncirculated of any country, or 6 IRCs, or 25 different coins.
 Yearly subscription (3 issues) - US\$9/18 IRCs.
 Write to:
V. TAFTAJ (Fp)
 P. O. Box 263
 54050 MYKOLAIV-50.
 UKRAINE

U.S.A.

LOOKING to establish worldwide friendship with those willing to correspond on a personal, professional, intellectual, and/or spiritual level (s). My healthy. Mr. RENÉ PINEDA (Fp), 17939 Chatsworth St. Suite#149, GRANADA HILLS, CA 91344-5606, U.S.A. A-27 y.o. P-writer/musician. L-Engl. Espñ. AE-133.

.....
 ● INTERCAMBIO INTERNACIONAL., a publication for worldwide collectors & penpals. For a FREE AD in next issue, send your name/address/age/sex/ languages spoken/hobbies/exchange wanted/your photo to Mr. MIGUEL BOGGIANO (Fp), Urb. San Felipe Calle 8 L 33, Arecibo, Puerto Rico 00612 USA.
 ● Want a copy? Send 6 IRCs or 300 used stamps or 10 used phonecards. None send free. (Ex-Ad)
 ●.....

Advertise here!
 We awaited your advertisements

NUMISMÁTICA CEDULÁRIO DO PADRÃO "CRUZEIRO"

Daniel Sizino do Prado

Qualquer coleção deve merecer o carinho e a atenção do seu organizador. As diferenças entre os vários tipos de colecionismo são exatamente o interesse de cada pessoa, sua valorização, sua facilidade ou dificuldade no encontro das peças. Mas como colecionismo significa entretenimento, passatempo, deve ser organizado nas horas de lazer e sem pressa para completá-la.

Se muito se dedicam a coleção de selos e moedas, muitos também são os colecionadores de cédulas ou papel-moeda. Assim sendo, apenas como orientação aos iniciantes, damos aqui a relação do Cedulário do Padrão "Cruzeiro" (1942 a 1967) e Cruzeiro Novo - Valor Legal (1967-1973).

1ª Estampa - Fabricadas pela "American Bank Note Company", New York, E.U.A.

A-Autografadas (á tinta, transversalmente): Cr\$ 1,00; Cr\$ 2,00; Cr\$ 5,00; Cr\$ 10,00; Cr\$ 20,00; Cr\$ 50,00; Cr\$ 200,00; Cr\$ 500,00 e Cr\$ 1000,00.

B-Valor Recebido - com microchancelas (assinaturas dos Diretores da Caixa de Amortização e Ministros da Fazenda):

Cr\$ 1,00- CL-OA; CL-EG; CL-JMA; CL-LL.

Cr\$ 2,00 - CL-OA; CL-LL.

Cr\$ 50,00 - CL-JMA; CL-LL; AA-LL.

Cr\$ 100,00 - CL-EG; CL-JMA; CL-LL; AA-LL.

Cr\$ 200,00 - CL-EG; CL-LL; AA-LL.

Cr\$ 500,00 - CL-HL.



Cr\$1000,00 - CL-HL; CL-EG; CL-JMW; CL-LL; AA-LL.

C- Valor Legal (também com microchancelas):

Cr\$10,00 - CC-CM; RN-MC.

Cr\$20,00 - CC-CM; RN-MC.

Cr\$50,00 - CC-CM.

Cr\$100,00 - CC-CM; RN-OGB; SR-OGB.

Cr\$200,00 - CC-CM; RN-OGB; SR-OGB.

Cr\$500,00 - CC-CM; RN-WMS.

Cr\$1000,00 - CC-CM; RN-WMS; RN-MC.

Cr\$5000,00 - RN-MC; RN-OGB; SR-OGB.

Cr\$10000,00 - DN-OGB.

D-Valor Legal - com carimbo do Banco Central (época do Cruzeiro Novo):

Cr\$500,00 - DN-OGB.

Cr\$1000,00 - DN-OGB; SR-OGB.

Cr\$5000,00 - DN-OGB; SR-OGB.

Cr\$10000,00 - DN-OGB; RL-ADN; EG-ADN.

2ª Estampa - Fabricadas por Thomas de La Rue & Company Limited, London, Inglaterra:

A-Autografadas (a tinta, transversalmente):

Cr\$5,00; Cr\$10,00; Cr\$20,00; Cr\$50,00; Cr\$100,00; Cr\$200,00; Cr\$500,00 e Cr\$1000,00.

B-Valor Recebido (com microchancelas):

Cr\$2,00 - CL-EG; CL-JMA; CL-LL; AA-LL.

Cr\$5,00 - CL-HL; CL-OA; CL-JMA; CL-LL; AA-LL.

Cr\$10,00 - CL-HL; CL-OA; CL-JMA; CL-LL; CC-SPA; AA-LL.

Cr\$20,00 CL-EG; CL-LL; CC-SPA; AA-LL.

Cr\$50,00 - CL-OA; CL-EG; CC-SPA.

Cr\$100,00 - CC-SPA.

Cr\$200,00 - CC-SPA.

Cr\$500,00 - EL-EG; CL-JMW; CL-LL; CC-SPA.

Cr\$1000,00 - CC-SPA.

C-Valor Legal (com microchancelas)
Cr\$5,00 - RN-WMS; RN-MC; RN-OGB; SR-OGB.

Cr\$10,00 - RN-WMS.

Cr\$20,00 - RN-WMS.

Cr\$50,00 - RN-MC.

Cr\$100,00 - RN-MC.

Cr\$1000,00 - RN-MC.

Cr\$5000,00 - RN-MC; RN-OGB; SR-OGB; DN-OGB.

D-Valor Legal - com carimbo do Banco Central (época do Cruzeiro Novo):

Cr\$10,00 - DN-OGB.

Cr\$50,00 - DN-OGB.

Cr\$100,00 - DN-OGB.

Cr\$10000,00 - RL-ADN; EG-ADN.

Observação: Existem cédulas nos valores de Cr\$10,00; Cr\$50,00 e Cr\$100,00 com a inscrição MINSTRO, no lugar de MINISTRO (da Fazenda).

3ª Estampa - Fabricadas pela Casa da Moeda do Brasil.

São 111 séries de cédulas de Cr\$5,00, com a figura de um índio e assinatura de CC-SPA e RN-WMS.

Abreviaturas:

Diretor da Caixa de Amortização: CL - Claudionor de Souza Lemos; AA - Affonso Almiro; CC - Carlos Augusto Carriho; RN - Reginaldo Fernandes Nunes; SR - Sérgio Augusto Ribeiro.

Presidentes do Banco Central: DN - Dênio Nogueira; RL - Ruy Leme; EG - Ernãne Galvêas.
Ministros da Fazenda: EG - Eugênio Gudin; JMW - José Maria Whitaker; LL - Lucas Lopes; HL - Horácio Lafer; OA - Osvaldo Aranha; SPA - Sebastião Paes de Almeida; JMA - José Maria Alkmin; ADN - Antônio Delfim Netto; OGB - Octávio Gouvêa de Bulhões; MC - Miguel Calmon du Pin Almeida; WMS - Walter Moreira Salles. (Do "Divulgando", nº2 e 3, 1977, Catanduva/SP)

Cícero de Lima Numismata

Cédulas e moedas raras do Brasil
Todas as cédulas do padrão Real FE

Rua Simão Bolivar, 859 - Juvevê
Curitiba/PR - CEP 80040-140
Tel: (41) 262 2210 - Fax: (41) 362 3625

O "BLUE BOY"

Francisco Firmino de Araújo

O catálogo da Brasília na 83 traz, nas páginas finais, anúncio de importante firma européia, de cujo texto se lê: "Fizemos a venda do famoso envelope "Blue Boy" por 1 milhão de dólares, o mais alto preço pago por uma peça filatélica". O mesmo anúncio apareceu depois em um catálogo de leilão da mesma firma apenas acrescentando que, em termos de peso, o "Blue Boy" é o objeto mais valioso do mundo!... Nosso vizinho do lado, no plenário da Brasileira, encabulou com aquele anúncio porque não andava muito "por dentro" dessa estória de Blue Boy, o que nos leva agora a contar os fatos que se relacionam com esse famoso envelope, um toque agora de filatelia romântica!

Sabemos que em alguns países foram emitidos selos locais antes do aparecimento do selo postal adesivo de circulação geral. Eram selos que tinham poder de franqueamento somente dentro dos limites da cidade. Daí o nome de locais ou provisórios.

Dessa forma são conhecidos selos locais de algumas cidades americanas, precisamente 11 cidades, como Alexandria (Va), Annapolis (Md), Baltimore (Md), Boscawen (NH), Millbury (Mass.), New Haven (Com.) e outras mais como New York, que também emitiu selo local.

Remontemos agora a 1847, quando um jovem Sr. Hough - de Alexandria (VA), cortejava uma moça residente em Richmond, no mesmo Estado de Virgínia. Era a senhorita Jannet Brown. É claro que as juras de amor andavam pelo correio numa assídua troca de cartas... Foi em novembro de 1847 que Hough escrevia a Jannet perguntando se o aceitava como esposo.

Logo o casamento se realizou, e os Houghs viveram felizes enquanto cresciam e casavam os dois filhos do casal. Jannet Brown faleceu pelo fim do século XIX e uma filha, já casada com um Sr. Fawcett, guardou carinhosamente alguns pertences pessoais da mãe.

Num dia de novembro

de 1907, a filha, nessa época já viúva de Fawcett, resolveu "limpar as gavetas" e entre aqueles pertences encontrou, amarrado caprichosamente com um belo cordão colorido, num pacote de cartas, toda a correspondência trocada por seus pais, ainda namorados.

Pois bem. O envelope de 1847 em que Hough fazia o pedido de casamento estava selado com um selo redondo azul, e impresso, o nome "Alexandria".

Embora Mrs. Fawcett não fosse bem familiarizada com a filatelia, sabia que os selos antigos eram sempre procurados por colecionadores. Procurou um amigo que lhe forneceu o endereço de J. M. Bartels, negociante de selos de Boston, a quem ela escreveu. Como Mr. Bartels retardasse a resposta, ela remeteu o envelope com o tal selo azul a um primo residente em Philadelphia. Nesse meio tempo chegava a resposta de Bartels com uma oferta de três mil dólares pelo seu achado, mas àquelas horas o selo

estava sendo vendido por preço coincidentemente igual, a George H. Worthington, colecionador de Ohio.

São conhecidos seis exemplares do selo local de Alexandria, mas nenhum deles de cor azul. Daí o apelido de Blue Boy (o moço azul), como ficou conhecido no mundo inteiro esta raridade filatélica.

Depois que a coleção de Worthington foi leiloada em 1916, o selo azul de Alexandria andou de mão em mão, passou pela coleção de H. C. Gibbson que o adquirira em 1922, depois pela famosa coleção de Gaspary, também leiloada em 1958, com uma renda total de 2.895.146 dólares. Em meio aos lotes de Gaspary lá estava o "moço azul" de Alexandria...

É comum que essas raridades vez por outra surtam. Foi assim que o "magenta" da Guiana passou 30 anos escondido no álbum de um colecionador australiano até que "estourou" na década de 70 em Miami. (Do livro "Ronda Filatélica", do mesmo autor)



FILATÉLICA CAIOBÁ LTDA

**Avaliamos, compramos e vendemos
coleções e lotes de selos,**

cartões postais antigos e documentos selados.

We evaluate, buy and sell collections and stamps accumulations, postal cards and old Brazilian containing fiscal stamps.

Fone/Fax: (41) 3231471 E-mail: filatelicacaioba@netpar.com.br

O "Gronchi" Rosa

Mário Xavier Jr.

Qualquer colecionador de selos italianos certamente já ouviu falar do "Gronchi" rosa, o célebre erro ou "cochilo" que os Correios da Itália cometeram em 1961.

Naquele ano o então presidente da República Italiana, Giovanni Gronchi, veio à América do Sul, onde visitou oficialmente a Argentina, o Uruguai e o Peru. Para comemorar a visita foram emitidos três selos com o mesmo motivo: um avião sobrevoando o mapa-mundi, onde são indicados, numa tonalidade mais escura, de um lado, a Itália e de outro, o país visitado (Yv. 845/7).

Os três selos foram postos à venda no dia 3 de abril, para permitir aos colecionadores preparar envelopes comemorativos do vôo presidencial que se realizaria no dia 6. O dia do lançamento caiu numa segunda-feira de Páscoa, dia feriado na Itália e, por isso, poucos selos foram vendidos. Os poucos vendidos, no entanto, foram suficientes para desencadear o escândalo – o 205 liras, rosa, mostrava um mapa errado do Peru! No mesmo dia a embaixada peruana protestou dizendo que havia sido suprimida do desenho toda a parte ori-

ental do país e reclamava providências. O governo italiano decidiu, imediatamente, tirar o selo de circulação e substituí-lo por outro, de mesmo valor, com desenho corrigido e nova cor, cinza.

Alguns colecionadores, entretanto, haviam postado cartas, no dia 3 de abril, porteadas com o "Gronchi" rosa. Os funcionários dos correios receberam ordens para colar por cima do selo errado, o novo selo cinza de mesmo valor. Mas algumas cartas escaparam a este procedimento, não se sabe intencionalmente, como aconteceu nestas ocasiões...

O certo é que se pode encontrar o "Gronchi" rosa no estado novo, carimbado sobre carta e ainda, sobre carta porém recoberta pelo seu homólogo cinza. De qualquer maneira, é um selo muito raro pois foram vendidos apenas cerca de 80.000 exemplares. Os catálogos especializados têm cotações altíssimas para o selo e envelopes circulados.

PETER MEYER

Anuncia suas duas primeiras
Vendas sob Ofertas
6 de abril de 2002

Solicite os dois Catálogos GRATUITAMENTE:

Escrevendo para a Caixa Postal 3577 CEP 01060-970 São Paulo/SP
ou ainda pelo email: peter@rhm.com.br
ou tel/fax (0xx11) 577 6954, tel: (0xx11) 577 1713
e visite www.rhm.com.br ou www.rhm.com.br/shopping
ou pessoalmente na Al. dos Guaicanans, 712 - Planalto Paulista.

Catálogo A - História Postal e Selos Raros - com 168 páginas, ricamente ilustradas (comissão ZERO). Peças de R\$ 20 a R\$ 95.000.

Catálogo B - Selos escolhidos, novos de 1843 a 1960, com 32 páginas, totalmente ilustrado em cores e com preços de partida inacreditáveis.

Cartofilia

Manias e projetos de um cartofilista

Conforme o tempo passa, todo colecionador vai adquirindo novas manias. É um jeito diferente de arquivar seu acervo, é uma maneira peculiar de participação nos leilões para conseguir novas peças do seu hobby, é uma seleção dos correspondentes, e por aí vai. Ao ler livro da Zélia Gattai, o "Città di Roma", da Editora Record, que tem na apresentação o endereço da autora, resolvi escrever, pedindo postal autografado por ela e por Jorge Amado, seu marido. No dia 20 de junho chegou pelo correio resposta da Zélia, contendo um bilhete manuscrito e três postais, dois deles autografados só pelo Jorge Amado e o outro, formato maior, com mensagem manuscrita dele (letra trêmula, pois estava muito doente) e autógrafo de ambos embaixo. Foi um momento de emoção. À noite, ao assistir o Jornal Nacional, fiquei sabendo que Jorge havia sido hospitalizado. Ficou muito tempo no hospital e, depois, infelizmente, faleceu. Tive o raro prazer de ter uma mensagem e um au-

tógrafo dele datado de 18.06.2001, dois dias antes de ser hospitalizado. Deve ter sido uma das últimas coisas que escreveu.

Na mesma época comprei o último livro do Fernando Sabino, também da Record, contendo endereço residencial dele. Novo pedido, atendido de imediato, enviou um livro e um postal autografado. Em setembro, numa viagem a S. Paulo, fui a duas palestras dos escritores Fernando Morais e Ignácio de Loyola Brandão. No final das palestras, conversei com eles momentaneamente e obtive os autógrafos no verso de postais que eu já havia levado preventivamente. Tenho, por enquanto, uma mini-coleção especial de apenas cinco postais autografados, mas valiosos em termos de qualidade e valor sentimental.

E quanto ao projeto para o futuro é que, vendo em livrarias de S. Paulo a utilização cada vez mais frequente dos cartões-postais como iconografia de livros de arte, fiquei pensando sobre uma maneira de

utilizar os postais antigos que posuo na coleção. Como também gosto de colecionar frases de autores diversos com menção de cidades e países, estou pensando em reunir esse material num livro que denominarei "Postais em prosa e verso".

A idéia é reproduzir no alto da página um postal, digamos de Paris 1910, e embaixo um pequeno histórico e três ou quatro citações de autores sobre aquela determinada cidade. E assim com Roma, Londres, Moscou, Lisboa, Nova York, Rio, São Paulo, Salvador e muitas outras. Uns 100 postais e umas 400 citações, sejam de romances, poesias, até mesmo letras de músicas. Já possuo mais de cem situações compiladas no microcomputador. Um projeto que ainda não tem data de conclusão, por enquanto estou colecionando frases, quem sabe em 2002 ou 2003 esteja nas livrarias. Nosso endereço para correspondência: **José Carlos Daltozo - Caixa Postal 117 - Martinópolis/SP 19500-000 BRASIL**

POSTAIS FILACAP

Numa iniciativa do nosso Diretor Danilo Borges Fernandes, foram lançados em dezembro último os primeiros cartões postais da série Postais Filacap. Inteiramente financiado pelo autor da iniciativa, a série retrata três pontos pitorescos da cidade de Cachoeira Paulista: postal 1- Parque Ecológico "Nelson Lorena", que ilustra esta nota (foto de Motoaki Yasumura); postal 2- Antiga Estação Ferroviária às margens do rio Paraíba do Sul (foto de Motoaki Yasumura); postal 3- Entrada da Fundação João Paulo II - Canção Nova (foto de Cláudia Aparecida dos Santos Estevam Barboza). Os interessados em adquirir os citados postais podem solicitá-los ao FILACAP, anexando R\$ 2,00, em selos, para as despesas postais.

Cachoeira Paulista / SP

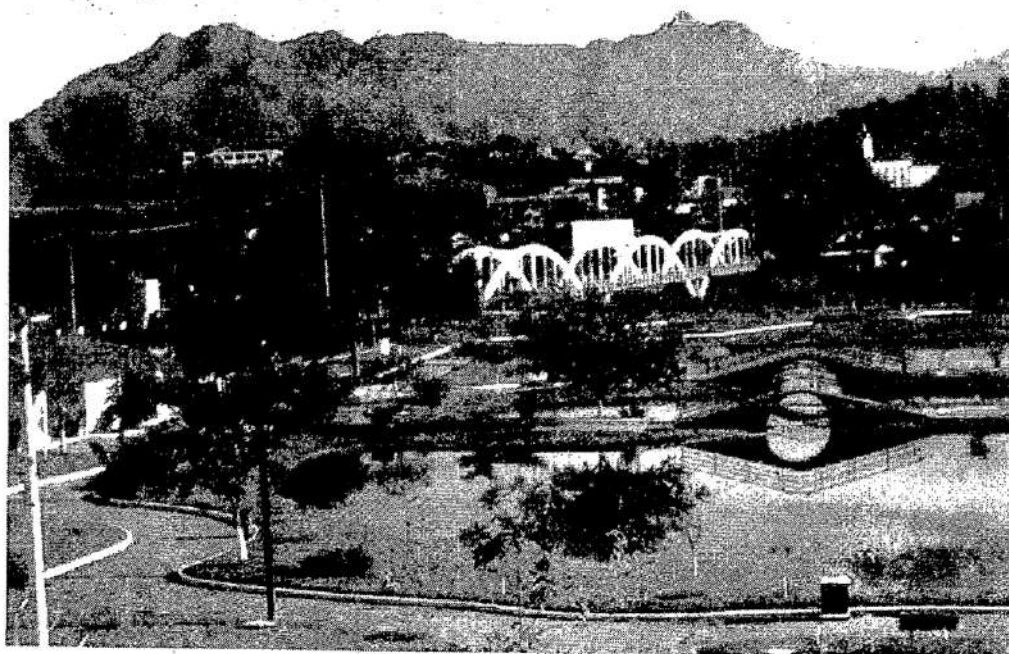

Novidades filatélicas do Brasil

Últimas Emissões

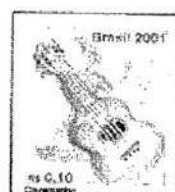
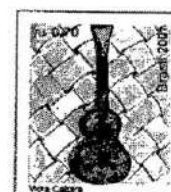
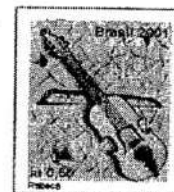
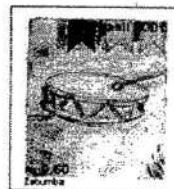
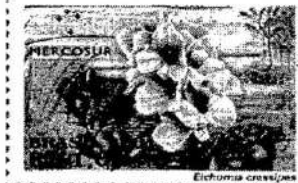

20.09. Série Ordinária – Instrumentos Musicais: R\$ 0,01 – tamborim, R\$ 0,05 – saxofone, R\$ 0,10 – cavaquinho, R\$ 0,40 – flauta, R\$ 0,50 – rabeca, R\$ 0,55 – violão, R\$ 0,60 – zabumba, R\$ 0,70 – viola caipira e R\$ 1,00 – trombone de vara; tiragem: ilimitada; arte: Nelson Inocêncio; lançamento: Brasília/DF.

21.10. Primeira Sinagoga das Américas; arte: João Maximiano; valor facial: R\$ 1,30; tiragem: 2.500.020 selos; lançamento: Recife/PE.

03.12. Dia Internacional do Portador de Deficiência; arte: Luciana Coelho e Enrique Scheideger; valor facial: R\$ 1,45; tiragem: 2.000.004 selos; lançamento: Brasília/DF.

07.12. Café do Brasil; arte: Maria Helena F. Ca-

bral Adonis; fotografia: Vera Regina Pilotto A. da Silva; valor facial: R\$ 1,30; tiragem: 3.600.000 selos; lançamento: Rio de Janeiro/RJ.

13.12. Marinha Mercante de Ontem e de Hoje – Navios: Copacabana e Flamengo; arte: Cecília Langer; valor facial: 2xR\$0,55 se tenant; tiragem: 6.000.000 selos; lançamento: Rio de Janeiro/RJ.

16.12. Clubes Brasileiros Campeões da Libertadores – São Paulo Futebol Clube, 1992 e 1993; arte: Edu Carvalho; valor facial: R\$ 0,70; tiragem: 2.000.000 selos; lançamento: São Paulo/SP.

21.12. Emissão conjunta dos países do Mercosul: Aguapê – Eichornia crassipes; arte: Alvaro Nunes; valor facial: R\$ 1,00; tiragem: 3.000.000 selos; lançamento: Montevidéu, Uruguai.

25.01. Calendário Lunar Chinês – Ano do Cavalo; arte: Jô Oliveira; valor facial: R\$ 1,45; tiragem: 2.000.0004 selos; lançamento: Brasília/DF.

04.02. XIX Jogos Olímpicos de Inverno; arte: Millie Brito; valor facial: 4xR\$1,10, quadra se tenant; motivos: ski alpino, cross country, luge e bobsled; tiragem: 2.400.000 selos; lançamento: São Paulo/SP.

***EMISSIONES DE 2001**

Segundo o jornalista filatélico Amir Maggi, em sua coluna "Filatelia & Numismática", no jornal "Gazeta de Pirajui" (12.01.01), durante o ano 2001 foram emitidos 79 selos comemorativos, 3 blocos (6 selos), 1 cademeta (10 selos), 9 selos ordinários – Série Instrumentos Musicais e 29 Inteiros Postais. Maggi relaciona

seguintes Inteiros Postais lançados em 2001: Aerogramas Sociais - Dia das Mães (3), Dia dos Namorados (3), Dia dos Pais (3) e Natal 2001 (10); Envelopes pré-selados: Carta Mundial de 20g (R\$1,50), 50g (R\$2,90) e 100g (R\$5,40); 100 anos da Loja Maçônica Cayru nº 762 – RJ; Aves Brasileiras – Cidades Turísticas (R\$0,65); 3ª Exposição Filatélica Centro Brasileira, Campo Grande/MS (R\$0,55); Hassan Gebrin, Presidente da ECT – selo de Natal (R\$0,40); 25 anos do CINDACT; 50 anos do Colégio Naval, Angra dos Reis/RJ; Exército Brasileiro – Gabinete do Comandante – Quartel-General do Exército. Amir Maggi presta um grande serviço de divulgação deste tipo de material filatélico. São dele estas "descobertas", uma vez que a ECT não faz divulgação regular destas peças.



FILACAP

Publicação trimestral para colecionadores e correspondentes.

Faça amigos no Brasil e em todo o mundo.

Por apenas US\$ 4,00/4 IRCs /5 EURO (Brasil: R\$ 5,00) publicamos seu nome, endereço e seu pequeno anúncio (até 30 palavras) no próximo número do FILACAP. Assinatura anual - 4 nºs: US\$15,00/15IRCs/20 EURO (Brasil: R\$20,00) Escreva em português, inglês, francês ou espanhol para:

FILACAP
CAIXA POSTAL 6
CACHOEIRA PAULISTA/SP
12630-970 BRASIL

E-mail:
filacap@uol.com.br
Web-site: www.filacap.com.br



FILACAP

Quarterly publication for collectors and penpals

Make friends in Brazil and all over the world

For only US\$ 4 or 4 International Reply Coupons (IRC) or 5 EURO, we shall print your name plus address and your ad (30 words) in the following issue of FILACAP. Sample copy: US\$ 2 or 2 IRCs/2 . yearly subscription (4 issues), US\$15.00/15IRCs/20EURO Write in English, French, Spanish or Portuguese to:

FILACAP
CAIXA POSTAL 6
CACHOEIRA PAULISTA/SP
12630-970 BRASIL

E-mail:
filacap@uol.com.br
Web-site: www.filacap.com.br

NOVIDADES DE SAN MARINO

NUMISMÁTICA

A República de San Marino comunica o seu programa de emissões numismáticas para 2002:

- Série Divisional 2002: • 8,78.
- Díptico de prata proof comemorativo: • 33,05.
- Moeda em prata proof comemorativa: • 21,17.
- Moeda em prata proof comemorativa: • 21,17.
- Moedagem em ouro (valores em Euro ou Scudi): • 438,99.

Série Divisional 2002 - Emissão: 31.01.02; arte: Luc Luycx (reverso) e Frantisek Chochola (face); gravuras: Ettore Lorenzo Frapiccini; tiragem: 120.000 séries; preço: • 8,78.

TELECARDIFILIA

O programa de emissão de telecartofilia para 2002 é o seguinte:

- 100 anos do Prêmio Nobel (4 cartões) - • 11,10;
- Filmes de terror (3 cartões) - • 11,10;
- Cogumelos (3 cartões) - • 11,10;
- Festival de Quadrinhos – Comics (2 cartões) - • 11,10.

Cem anos do Prêmio Nobel – emissão: 25.02.02; valores: 1, 2, 3 e 5 Euro; Arte: Franco Filanci; tiragem: 9.000 para 1 e 2 Euro e 8.000 para 3 e 5 Euro.

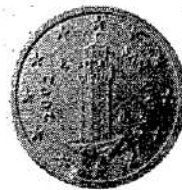

METALLO: ACCIAIO RICOPERTO DI RAME
PESO g 2,3
Ø mm 16,25



METALLO: ACCIAIO RICOPERTO DI RAME
PESO g 3
Ø mm 18,75



METALLO: ACCIAIO RICOPERTO DI RAME
PESO g 3,9
Ø mm 21,25



METALLO: NORDIC GOLD
PESO g 4,1
Ø mm 19,75



METALLO: NORDIC GOLD
PESO g 5,7
Ø mm 22,25



METALLO: NORDIC GOLD
PESO g 7
Ø mm 24,25

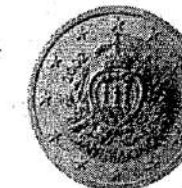

METALLO: NICHEL-OTONE (esterno) e RAME-NICHEL/NICHEL-RAME-NICHEL
PESO g 8,5
Ø mm 23,25



METALLO: RAME-NICHEL (esterno) e NICHEL-OTONE/NICHEL-NICHEL-OTONE
PESO g 8,5
Ø mm 23,75

