



## Os Selos de Telégrafo no Brasil

Mário Xavier Jr.

Os selos de telégrafo tornaram-se, com o passar dos anos, num dos enfeitados da Filatelia. Houve uma época em que foram colecionados como qualquer outro tipo de selo, mas à medida que os catálogos deixavam de os listar, somente os especialistas continuaram a se interessar por eles. Felizmente para nós, no Brasil, a maior parte dos catálogos nunca deixou de incluir os nossos telégrafos. E hoje, qualquer um deles é peça de destaque numa coleção de selos do Brasil.

O telégrafo elétrico foi inaugurado no Brasil em 11 de maio de 1852, sendo o seu fundador o Dr. Guilherme Schuch de Capanema, o Barão de Capanema. Naquele dia, através de uma linha telegráfica que ia da Quinta Imperial ao Quartel do Campo, o Imperador D. Pedro II trocou telegramas com o ministro Eusébio de Queiroz, com Capanema e com o general Polydoro da Fonseca. Em 1952, por ocasião do centenário da inauguração, foi emitida uma série comemorativa



va com a efígie dos três personagens (RHM 278/80).

Dezessete anos depois de inaugurado, foi organizado o serviço telegráfico nacional. Por um decreto de 05.04.1869 foi autorizada a exploração de linhas por empresas particulares. Frederico Antonio Kieffer obteve a con-



cessão para construir e operar por 20 anos uma linha telegráfica entre o Rio de Janeiro e Ouro Preto (MG), passando por Parnaíba, Juiz de Fora e Barbace-

na e com algumas ramificações.

Em setembro de 1869, Kieffer emitiu selos nos valores de 200 réis, verde, 500 réis, carmim e 1000 réis, azul, litografados por C. Leopoldo Heck Ltd. no Rio de Janeiro. O desenho apresenta como figura central um aparelho Morse, com a assinatura de Kieffer na base e um pequeno retângulo com o nome do gravador. Nos quatro cantos os algarismos do valor foram gravados em formato retangular. Estes selos levam no verso um carimbo de controle na cor verde azulada (RHM T-1/3).

Os selos de telégrafo eram aplicados nos recibos entregues aos expedidores, de acordo com a tarifa em vigor, autorizada pelo governo.

Em 1871 os mesmos selos foram emitidos sem o carimbo de controle no verso (RHM T-4/6).

Em 1873, surgiu nova emissão, semelhante às anteriores, porém com os algarismos do valor em formato redondo. Os mesmos valores foram impressos em novas tonalidades de cor e apareceu um valor de 2000 réis, castanho (RHM T-7/10). Estes selos são conhecidos em papel filigranado, formado pela marca de fábrica do papel, Lacroix Frères. Neste mesmo ano Kieffer emite um selo que, adquirido antecipadamente, era

uma espécie de vale para a transmissão de um telegrama. Impresso em papel fino e posteriormente colado e prensado sobre cartolina, o selo apresenta o mesmo motivo central, com duas margens laterais largas com as inscrições "Vale para Transmissão" e "Fr. A. Kieffer" (RHM T-11).

Em 1º de abril de 1899 foram emitidos oficialmente os selos de telégrafo da República. Surgiram dois valores, 200 réis, verde, 500 réis, violeta, litografados



na Imprensa Nacional (RHM T-12/13). Os selos de telégrafo republicanos eram usados exclusivamente para o serviço urbano do Rio de Janeiro, entre as várias agências existentes na época. Eram aplicados nos canhotos dos talões de recibo, guardados na repartição competente por um período de cinco anos e depois inutilizados. Por volta de 1918, encerrada a prática do uso dos selos de telégrafo, os saldos existentes foram postos à venda ao público.

### 3ª Exposição Filatélica "Dia do Selo Brasileiro"

De 01 a 08.08.2003

Cachoeira Paulista | SP

Organização:  
Agência local  
dos Correios  
e Associação  
Cultural  
FILACAP



Local: Casa da Amizade (Rotary Club)

Colaboração



Rotary Club de  
Cachoeira Paulista

Apoio:



CORREIOS



www.filacap.com.br - E-mail: filacap@filacap.com.br

# CONVERSANDO

Este ano o famoso Olho-de-Boi completa os 160 anos de sua emissão. Várias exposições estão programadas para comemorar a importante efeméride. Não poderíamos deixar de lado a data e estaremos também prestando nossa modesta homenagem com a realização da 3ª Exposição Filatélica "Dia do Selo Brasileiro", de 1º a 08 de agosto de 2003, juntamente com a Agência local dos Correios. A exposição fará também uma homenagem aos 80 anos do Rotary no Brasil, já comemorados filatelicamente com a emissão de um selo. Aproveitamos a oportunidade para convidar os prezados amigos assinantes, colaboradores e leitores em geral para prestigiar com sua presença este evento, que será realizado na Casa da Amizade do Rotary Club local. Como se trata de uma exposição sem caráter competitivo, a participação está restrita a colecionadores convidados.

**\*ABN - Associação Brasileira de Numismática-** Informando seu calendário de Encontros para o 2º semestre deste ano: dias 06 e 07.06, Hotel em Timbó/SC; dia 26.06, Sede da ABN, Rio/RJ; de 11 a 13.07, Recife/PE; dias 08 e 09.08, Curitiba/PR; dias 15 e 16.08, Hotel no Rio/RJ; de 27 a 30.08, Sede da SNB, São Paulo/SP; de 11 a 13.09, Brasília/DF; de 26 a 28.09, Porto Alegre/RS; dia 02.10, Sede da ABN, Rio/RJ; de 08 a 11.10, Sede da SNB, São Paulo/SP; dias 07 e 08.11, Curitiba/PR; dias 14 e 15.11, Hotel no Rio/RJ; de 26 a 30.11, Hotel em São Paulo/SP e em 18.12, Sede da ABN, Rio/RJ. Endereço da ABN: Caixa Postal 65.115, Rio de Janeiro/RJ. CEP: 20071-970; tel. (21) 2242-8063; Fax (21) 2242-5481.

**\*ARGENTINA-** Conforme já noticiamos neste espaço, de 18 a 25 de novembro de 2003, acontece em Buenos Aires, Argentina, o Salão Internacional de Filatelia e Memória Antártica e Naval - 1903-RESCATE-2003. Organizado pelo Grupo de Filatelia Naval e patrocinada pela Marinha Argentina, Correo Argentino e Federación Argentina de Entidades Filatélicas, o evento comemora os 100 anos do resgate pela Corveta A.R.A. Uruguay dos membros da expedição científica sueca liderada pelo Dr. Otto Nordenskjöld. Maiores informação sobre o Salão poderão ser obtidas com as seguintes autoridades: Presidente da Comissão Executiva do Salão, **Comodoro (R) Salvador Alaimo**, Casilla de Correo 64, (1430) Buenos Aires Argentina, e-mail: [s.alaimo@sion.com](mailto:s.alaimo@sion.com); Comissário Geral do Salão, **Comandante (R) Carlos Eduardo Rucci**, Pastorino 778, (B1674SP) Saenz Pena (BA), Argentina, e-mail: [rucci@cotelnet.com.ar](mailto:rucci@cotelnet.com.ar), ou com o Coordenador Geral do Salão, **Sr. Ronald Stewart Birnie**, Vuelta de Obligado 1563 Piso 13º (C1426BEI) Buenos Aires, Argentina, e-mail: [rsb@libertel.com.ar](mailto:rsb@libertel.com.ar).

**\*BRAPEX 2003-** Apesar das notícias divulgadas desde o ano findo, até encerrarmos esta seção não temos maiores informações sobre a Exposição Brasileira de Filatelia BRAPEX 2003. A exposição estava prevista para o segundo semestre deste ano, com organização a cargo da Sociedade Filatélica Brasileira. Já não é sem tempo a realização de

uma exposição nacional, principalmente no ano em que se comemora os 160 anos da emissão do Olho de Boi.

**\*CACHOEIRA PAULISTA/SP-** De 01 a 08 de agosto de 2003 a Associação Cultural FILACAP e a Agência dos Correios de Cachoeira Paulista estarão realizando a 3ª Exposição Filatélica "Dia do Selo Brasileiro". Comemorando os 160 anos do lançamento dos Olhos-de-Boi, a exposição lembrará também os 80 anos do Rotary no Brasil. Como se trata de uma exposição sem caráter competitivo, a Comissão Organizadora convidou a expor filatelistas não só da região como de outras partes do país. Mais uma vez contamos com o apoio dos Correios, da FEBRAF, da FEFIESP e da Secretaria de Estado da Cultura e, numa gentileza especial, com a colaboração do Rotary Club de Cachoeira Paulista. A exposição será realizada na sede da Casa da Amizade do Rotary Clube, Rua Ribeiro de Almeida, 90, das 09h00 às 17h00 (dia 01 e de 04 a 08) e das 09h00 às 12h00, no sábado. Todos estão convidados a visitar esta exposição.

**\*CANTAGALO/RJ-** Da Assessoria Filatélica da ECT-DR/RJ recebemos e agradecemos o convite para o Workshop de Filatelia 2003, realizado nos dias 16 e 17 de maio p.p., no Auditório da Associação Comercial, Industrial e Agropecuária de Cantagalo. Durante o evento foi realizada a III Mostra Filatélica de Cantagalo com 6 coleções envolvendo as classes Temática, Tradicional e História Postal. Com o apoio dos Correios e organizada pelo Clube de Colecionadores da Região e pelo Clube Filatélico do Brasil, a Mostra contou com a presença de autoridades e mais de 120 visitantes. O Workshop constou também de palestras dos srs. Evandro Rocha e Rubem Porto Junior, diretores do Clube Filatélico do Brasil. Temos a esperança de que eventos como este servirão de exemplos para outras cidades na divulgação da Filatelia.

**\*CATÁLOGO DE SELOS-** Já está a venda a 53ª edição do Catálogo de Selos do Brasil, de 1843 a 2002. Publicação da tradicional Editora RHM Ltda., o catálogo classifica os selos postais de 1843 até o final de 2002 com seus preços atualizados em reais; apresenta a imagem colorida de quase todos os selos, blocos, bilhetes-postais, cartas-bilhetes e cartas pneumáticas do Brasil; classifica os marmorizados e os selos com falta de uma ou mais cores; classifica os Inteiros Postais; bilhetes-postais, cartas-bilhetes e cartas pneumáticas; são 196 páginas no formato 17x25cm. O preço a partir de 1º de junho de 2003 é de R\$ 78,00 cada, com despesas de remessa e sem registro (com registro, R\$ 81,00). Maiores informações poderão ser fornecidas por Editora RHM Ltda, Caixa Postal 3577 - Ag. Central, São Paulo/SP, CEP 01060-970; e-mail: [peter@oselo.com.br](mailto:peter@oselo.com.br) e também no site: [www.oselo.com.br](http://www.oselo.com.br).

**\*CONGRESSO DE NUMISMÁTICA-** A Sociedade Numismática Brasileira, uma das mais antigas associações para colecionadores da América Latina, realizará de 26 a 30 de novembro de 2003, em São Paulo/SP, o 1º Congresso Latino-americano de Numismática. O Congresso objetiva a integração das Associações e dos aficionados latino-americanos através da promoção de Exposições, Palestras, Leilões e Comercialização. O evento será realizado no Pestana Hotel São Paulo, próximo ao coração financeiro da maior cidade da América do Sul, que terá diárias especiais para os participantes do Congresso e contará com mais de 50 mesas de comercialização, num salão único, com todas as condições necessárias para o conforto e segurança dos participantes. Para maiores informações e reserva de mesas para comercialização, entrar em contato com Cristiano Bierrenbach, pelo fone/fax (55-11) 5532-7008 ou através do e-mail [congresso@moeda.net](mailto:congresso@moeda.net). É a grande oportunidade de ver reunidos, num só lugar e num só tempo, os mais importantes numismatas das Américas, além de Portugal e Espanha.

## ENCANTOS:

**\*Junho/2003, Encontro de Colecionadores**, Timbó/SC; informações: Curt Donner, (47) 362-0780.

**\*De 11 a 13.07.03, 3º Encontro Brasileiro de Telecartofilia, Numismática e Filatelia**, São Paulo/SP; local: Hotel Braston, Rua Martins Fontes, 330 - Centro - Toll free: 0800-118222; informações: Douglas Ribeiro (11) 3159-3435/9869-3580 ou Roxana (11) 3259-0398.

**\*Dias 08 e 09.08.03, Encontro da Sociedade Numismática Paranaense**, Curitiba/PR; local: Hotel Elo; informações: e-mail [lepca@terra.com.br](mailto:lepca@terra.com.br) ou [snp@snp.org.br](mailto:snp@snp.org.br).

**\*De 15 a 17.08.03, 3º Encontro de Multicoleccionismo do Vale do Paraíba**, São José dos Campos/SP; local: Hotel Eldorado. Informações: Neto (12) 3941-3435/9793-1818.

**\*Dias 07 e 08.11.03, Encontro da Sociedade Numismática Paranaense**, Curitiba/PR; local: Hotel Elo; informa-

ções: e-mail [lepca@terra.com.br](mailto:lepca@terra.com.br) ou [snp@snp.org.br](mailto:snp@snp.org.br).

**\*De 26 a 30.11.03, 1º Congresso Latino-americano de Numismática**, São Paulo/SP; local: Pestana Hotel São Paulo; informações: Cristiano Bierrenbach, fone/fax (55-11) 5532-0708; e-mail: [congresso@moeda.net](mailto:congresso@moeda.net).

**\*EXFILRIO 03 -** De 14 a 18 de julho de 2003 será realizada no Rio de Janeiro/RJ a IX Exposição Filatélica do Clube Filatélico do Brasil - EXFILRIO 03. Com organização a cargo do Clube Filatélico do Brasil, patrocínio da FEBRAF - Federação Brasileira de Filatelia e apoio da ECT - Empresa Brasileira de Correios e Telégrafos, a exposição tem caráter competitivo e estará aberta a todos os associados do CFB, em qualquer categoria, e, excepcionalmente, a não associados que apresentem coleções novas ou que necessitem ser avaliadas com vistas a habilitação nacional. Em caráter experimental serão admitidas participações nas Classes "Aberta" (Open Class) e "Um Quadro". Maiores informações poderão ser obtidas com o Comissário Geral, Sr. Gilberto Henry William, Caixa Postal 195, Rio de Janeiro/RJ, CEP 20010-970.

**\*LUBRAPEX 2003-** De 19 a 28 de setembro de 2003 será realizada no Centro Cultural de Belém, em Lisboa, Portugal, a XVIII Exposição Filatélica Luso-Brasileira LUBRAPEX 2003. A exposição comemora os 150 anos do primeiro selo postal português e tem o patrocínio das seguintes instituições: Correios de Portugal - CTT, Fundação Portuguesa de Comunicações, FPF - Federação Portuguesa de Filatelia, FEPA - Federação Europeia de Associações Filatélicas e ACOFIL - Associação dos Comerciantes Filatélicos Portugueses. Em conjunto com a Lubrapex será realizado o Salão Internacional de Filatelia FEPAPEX 2003, sendo prevista a acontecer a exposição de todos os primeiros selos emitidos pelos países filiados à FEPA. Cerca de 1200 quadros serão colocados à disposição dos expositores. Pela primeira vez a exposição contará também com a participação dos filatelistas espanhóis em um total de 200 quadros. Estão abertas participações em todas as classes, incluindo, em caráter experimental, a "Open Class" e "Um Quadro". O corpo de jurado será composto por 10 portugueses, 5 brasileiros e 3 espanhóis. Os jurados brasileiros indicados são os srs. Geraldo de Andrade Ribeiro Jr, José Francisco de Paula Sobrinho, Marcelo G. Studart, Mário Xavier Jr. e Ruben Reis Kley, tendo como jurado aprendiz o sr. Klerman Wanderley Lopes. O Comissário brasileiro para esta exposição é o sr. Rubem Porto Junior, que coloca-se à disposição dos interessados pelo e-mail [rubemjr@ccard.com.br](mailto:rubemjr@ccard.com.br) ou tel. (21) 3383-8137 para maiores detalhes.

**\*MARILIA/SP-** De 04 a 13 de abril p.p., aconteceu em Marília/SP a EXPOFINTER 2003 - Exposição Filatélica São Paulo Interior, em homenagem ao 74º aniversário da emancipação político-administrativa de Marília e que contou com organização a cargo do Clube Filatélico e Numismático de Marília e apoio das seguintes entidades: ECT - Diretoria Regional São Paulo Interior - DR/SPI, FEBRAF, FEFIESP e ABRAJOF. Filatelistas de treze cidades do interior paulista (Americana, Batatas, Catanduva, Jaú, Lorena, Marília, Olímpia, Piracicaba, Pirajui, Pompéia, São José do Rio Preto, Sorocaba e Tupã), além de São Paulo (Capital) e Porto Velho/RO, expuseram suas coleções. Também foram expostas algumas coleções de Numismática. A EXPOFINTER 2004 será realizada em Americana. Campinas foi escolhida para sediar a EXPOFINTER 2005 e também será suplente em 2004, caso haja algum imprevisto em Americana. Parabenizamos a Comissão Organizadora bem como a Diretoria Regional da ECT - DR/SPI.

**\*NOVA CÉDULA-** Visando combater as falsificações da nota de 50 reais, o Banco Central do Brasil está estudando o lançamento de uma nova cédula, no primeiro semestre de 2004. A nova cédula, que ainda depende da aprovação da diretoria do BC, terá como novidades o selo holográfico, como na cédula de 20 reais, e uma tarja em alto relevo para os deficientes visuais. Para se ter uma idéia, somente em 2002 o prejuízo com as falsificações chegou a 11 milhões de reais. (Fonte: E-Mail Filatélico 24, Jundiaí/SP)

**\*OLIMPIADAS-** Para a edição dos Jogos Olímpicos de Atenas 2004, o Banco Central da Grécia está lançando 160 mil moedas de ouro e 800 mil moedas de prata. Serão as primeiras moedas olímpicas do século 21 e trarão temas relativos à civilização e história da Grécia (em ouro) e modalidades esportivas (em prata). O Comitê Olímpico da Grécia espera arrecadar aproximadamente 2,5 milhões de Euros com as moedas. (Fonte: E-Mail Filatélico 24, Jundiaí/SP)

Continua - Pág. 6

## FILACAP

### EXPEDIENTE

Fundado em 01.01.1975

Órgão oficial da:

ASSOCIAÇÃO CULTURAL FILACAP  
CNPJ 47.541.578/0001-19

Administração, Redação e Publicidade:  
Rua Sete de Abril, 50 - Cachoeira Paulista-SP

Diretor - José Maurício do Prado  
(A/JP 1467 - ABRAJOF 083)  
Tel: (0xx12) 3101-1558

Diagramação:  
Washington Alves da Conceição  
[lukewas@bol.com.br](mailto:lukewas@bol.com.br)

Tiragem: 3000 exemplares  
Assinatura - 4 n.º - R\$20,00  
Exterior: US\$10,00/20 IRCs/ EUR10

FILACAP  
CAIXA POSTAL 6  
CACHOEIRA PAULISTA/SP - 12630-970  
BRASIL

E-mail: [filacap@filacap.com.br](mailto:filacap@filacap.com.br)

FILACAP não é responsável nem solidário com os autores e editores em matérias assinadas ou conteúdo de anúncios. FILACAP is neither responsible nor in agreement with the concepts and opinions issues in signed texts or ad contents.

# Novidades Filatélicas do Exterior

J. M. Prado  
(ALJP 1467 - ABRAJOF 083)

\***ALAND**- 02.01.03, Cogumelos (EUR 0.10, 0.50 e 2.50); 14.03.03, Gatos "Tovis" e "Randi" (1ª e 2ª classes); 28.03.03, Paisagens - Pintura (caderneta, 8x1ª classe - EUR 4.40, 4 motivos); 09.05.03, a) Europa 2003 - "Poster Art" (EUR 0.45); b) Árvores - piriliteiro (envelope pré-franquiado e papéis de carta, EUR 1.00); c) Mirtilos (etiquetas FRAMA, EUR 0.45, 0.50, 0.55 e 0.60); 06.06.03, 100 anos do navio "Pommern" (caderneta, 8 x EUR 0.55 - um motivo); 18.06, "Minha Aland", por Mark Levengood (EUR 0.55).

\***ARGENTINA**- 08.03.03, a) Mercosul - Artesanato (2x75c); b) Solidariedade - Trabalho ONG - Hortas Comunitárias (2x75c); 22.03.03, Parques Nacionais VII (3x50c e 2x75c); 12.04.03, Pinturas Argentinas (2x25c, 50c, 2x75c e \$1); 17.05.03, O Humor e a História III (folheta, 2x25c, 2x50c, 4x75c)

\***AUSTRIA**- 21.03.03, a) Homenagem a Billy Wilder (EUR 0.58); b) "Hochzeit" - Casamento (EUR 0.58); c) Graz, Capital Cultural da Europa (EUR 0.58); 11.04.03, a) Série "Design Austria" - Copos de Loos, 3ª (EUR 1.38); b) Série Confetti: 45 anos de Kasperl na ORF (EUR 0.51); c) Sistema ARA - 10 anos reciclando (EUR 0.55); 14.04.03, "Ursos Panda" (bloco, EUR 0.75+1.00); 25.04.03, a) Marcel Prawy (bloco, EUR 1.75); b) 100 anos do Mosteiro St. Georgen/Längsee (EUR 0.87); 09.05.03, Europa 2003: Poster Art (EUR 1.02).

\***BÓSNIA-HERZEGOVINA (HPT)**- 21.10.02, Série comum: Flora da Bósnia e Herzegovina - Violeta Beck - Viola Beckiana (0.30 BAM); 25.10.02, Série comum: Fauna da Bósnia e Herzegovina - Borboleta - Vanessa atalanta (0.80 B A M); 04.12.02, Natal 2002 (0.40 B A M); 14.12.02, 120 anos do Liceu Arquidiocesano em Travnik (0.80 BAM); 24.01.03, 160 anos do nascimento do Arcebispo Dr. Jospil Stadler (0.50 BAM); 26.02.03, Liceu Franciscano em Siroki Brijuni (0.40 BAM).

\***CROÁCIA**- 15.01.03, O Mundo Sobrenatural Croata (2.30 e 2.80 HRK); 02.02.03, Dia de São Valentim - Dia dos Namorados (2.30 HRK); 17.02.03, 100 anos do Observatório Astronômico de Zagreb (1.80 e 3.50 HRK); 20.02.03, Campeões do Mundo de Handball Portugal 2003 (bloco, 4x4.00 HRK); 01.03.03, 500 anos do Liceu Público dos Paulinos em Lepoglava (5.00 HRK).

\***DINAMARCA**- 02.01.03, a) Linhas onduladas (400 ore); b) Pequeno Brasão de Armas

(DKK 11.50); c) Rainha Magrethe II (DKK 4.25, 6.25 e 8.50); 15.01.03, a) Esporte e Juventude (DKK 4.25, 5.50, 8.50 e 11.50); cadernetas, 10xDKK 4.25 e 10xDKK 7.00; bloco, DKK 4.25+7.00); b) Caridade - Organização "Médicos sem Fronteiras" (DKK 4.25+0.50; caderneta, 10xDKK 4.25+0.50); d) Etiquetas postais (DKK 4.00, 4.25 e 5.50).

\***ESTADOS UNIDOS**- 07.01.03, Série Patrimônio Negro: Thurgood Marshall (37c); 15.01.03, Série Ano Lunar Chinês: Ano do Carneiro (37c); 24.01.03, a) Série Arte Literária: Zora Neale Hurston (37c); b) Série American Design: Relógio Americano (10c); 25.01.03, Amor Cultivado (envelope pré-franquiado, 10c); 04.02.03, a) Série comum: Bandeira (37c); b) New York City Public Library Lion (10c); 13.02.03, Olimpíadas Especiais (80c); 25.02.03, Cinematografia Americana: Por trás das Câmeras (folheta, 10x37c); 28.2.03, Série comum: Sabedoria (US\$ 1.00).



\***FAROE**- 24.02.03, a) Voluspá, a Profecia das Videntes (folheta, 10xDKK 6.50); b) Vægtunnin - ligação fixa com Vestmannaundur (2xDKK 5.00; caderneta, 10xDKK 5.00 - dois motivos); 14.04.03, a) Europa 2003 - Arte em posters (DKK 6.50 e 8.00); b) Canções infantis (bloco, 10xDKK 5.00).

\***ILHA DE MAN**- 14.02.03, Mann no Espaço - Companhias de Man envolvidas na corrida espacial (2x23p, 2x27p, 2x37p e 2x42p; bloco, 2x75p); b) Veículos postais (23p, 27p, 37p, 42p e 89p); 12.04.03, Jóias da Coroação - Glória Coroada (6x50p, conjunto se tenant); 09.05.03, a) Aviação - 100 anos do poder aéreo (23p, 27p, 37p, 40p, 60p, e 84p; duas folhetas de 4 séries); b) 60 anos do Dambusters Raids (bloco, £ 2.00).

\***ISLÂNDIA**- 16.01.03, a) 200 anos da Força Policial Islandesa (45 e 55 ISK); b) Flores de Verão IV (45 e 60 ISK); 13.03.03, a) Gado Islandês (45 e 85 ISK); b) Exposição Filatélica Nórdica - NORDIA 2003 (bloco, 300 ISK); 24.04.03, a) 100 anos da Igreja Livre em Reykjavik (200 ISK); b) Balsas a Islândia (2x45 ISK e 2x60 ISK; cadernetas, 4x45 ISK e 4 x60 ISK); 22.05.03, a) Europa 2003 (60 e 85 ISK; cadernetas, 10x85 ISK e 10x85 ISK); b) Galináceos da Islândia (45 ISK).

\***LIECHTENSTEIN**- 03.03.03, a) Europa 2003

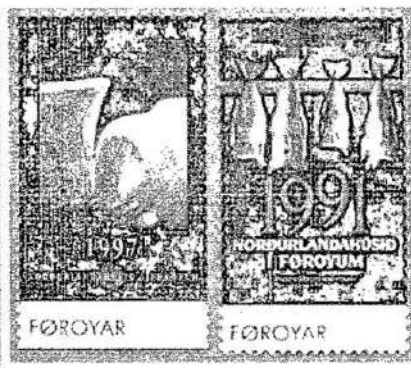
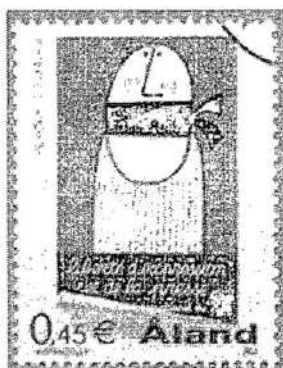

- "Poster Art" (1.20Fr); b) Viticultura na Primavera (1.30Fr, 1.80Fr e 2.20Fr); c) Edifícios antigos e proteção dos sítios históricos, Ruggell I (70Rp e 2.50Fr); 02.06.03, a) Viticultura no Verão (1.20Fr, 1.80Fr e 3.50Fr); b) Reabertura do Museu Nacional de Liechtenstein (1.20Fr e 1.30Fr); c) 50 anos da Associação de Liechtenstein para Deficientes (70Rp); d) Correios locais (etiquetas postais, 12 tipos com valores diversos).

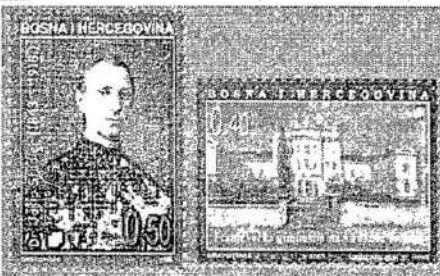

\***LUXEMBURGO**- 18.03.03, a) Bodas de Ouro de Suas Altezas Reais Grão-Duque Jean e Grã-Duquesa Joséphine-Charlotte (EUR 0.45); b) 50 anos do Jornal Oficial das Comunidades Europeias (EUR 0.52); c) Grandes Mulheres de Luxemburgo: Pioneira política Catherine Schleimer-Kill (EUR 0.45) e Compositora Lou Coster (EUR 0.45); d) Turismo 2003 (EUR 0.50, 1.00 e 2.50); 25.05.03, a) Pontes e viadutos de Luxemburgo (EUR 0.45, 0.59 e 0.89); b) Europa 2003 - "Poster Art" (EUR 0.45 e 0.52); c) 400 anos do Atênée de Luxemburgo (EUR 0.45).

\***NAÇÕES UNIDAS**- 31.01.03, Arte Indígena (folhetas, 6xUS 0.37, 6xS.Fr. 0.90 e 6xEUR 0.51); 20.02.03, União Interparlamentar - IPU (S.Fr. 0.90); 28.03.03, Selos ordinários e inteiros postais: Paz (US\$ 0.23), Emblema da ONU (US\$ 0.37), Saudações das Nações Unidas (US\$ 0.70); 100 anos do Primeiro Vôo (US\$ 0.23 e 0.70, tête bêche), Kunsthistorisches Museum, Viena, Áustria (EUR 0.25), Belvedere Palace, Viena, Áustria (EUR 1.00); Inteiros postais (US\$ 0.23 e 0.70); 03.04.03, Espécies ameaçadas de extinção (quadras se tenant, 4xUS\$ 0.37, 4xS.Fr. 0.90 e 4x EUR 0.51).

\***PORTUGAL**- 22.02.03, 200 anos do Colégio Militar (EUR 0.20, 0.30, 0.43, 0.55, 0.70 e 2.00; bloco, 2xEUR 1.00; bilhetes postais, 6xEUR 0.43); 07.03.03, Aves de Portugal - 4º grupo (EUR 0.01, 0.30, 0.43, 0.53 e 0.70; bilhete postal, EUR 0.30); 12.03.03, 2003 - Ano Europeu das Pessoas com Deficiência (EUR 0.30, 0.55 e 0.70); 13.03.03, 150 anos do Primeiro Selo Português (EUR 0.30, 0.43, 0.55 e 0.70); 28.05.03, UEFA EURO 2004 (EUR 0.30, 0.43, 0.47, 0.55 e 0.70; bloco, 4xEUR 0.55; carteira especial com 9 selos, EUR 4.65).



\***TAIWAN-ROC**- 01.01.03, a) Estabelecimento da Chungghwa Post Co., Ltd. (bloco do Ano Novo com sobrecarga, 2xNTS 3.50 e 2x NTS 13.00); b) Aniversário do Acesso à Organização Mundial do Comércio - WTO (NTS 17.00); 23.01.03, Montanhas de Taiwan - Monte Nanhu (2xNTS 5.00, NTS 12.00 e NTS 15.00); 14.02.03, Frutas IV (NTS 9.00, NTS 13.00, NTS 15.00 e NTS 34.00); 20.03.03, a) Caridade (2xNTS 5.00, NTS 10.00 e NTS 25.00); b) Selos de Taxa (NTS 0.50, 1.00 e 5.00); c) Inteiro postal - envelope pré-franquiado (NTS 13.00).

\***VATICANO**- 20.03.03, a) 15º ano do Pontificado de S. S. João Paulo II - emissão conjunta com a Polónia (emissão de Prata, EUR 2.58; folheta, 25x EUR 0.41); 06.05.03, a) Os Tesouros de Arte da Cidade do Vaticano - "Capella Niccolina" Restaurada (EUR 0.41, 0.62, 0.77 e 1.03); b) 100ª Manifestação Filatélica Veronafil (inteiros - bilhetes postais, 5xEUR 0.52); c) XVII Centenário da Morte de São Jorge (EUR 0.62); d) Europa 2003 - Os Cartazes/Posters (EUR 0.41 e 0.62).

## FILATÉLICA PENNY BLACK



SELOS - Comemorativos do Brasil  
Novidades Internacionais - Países/temas  
Pacotaria - temáticos usados - Disney  
CÉDULAS- Nacionais e Estrangeiras  
GRANDE MALA DIRETA- solicite lista

Fone: (11) 222-0277/3331-2822

Fax: (11) 3362-0782

Internet: <http://www.portaldoselo.com.br>

E-mail: [pennyblack@portaldoselo.com.br](mailto:pennyblack@portaldoselo.com.br)

Rua Aurora, 776 (esquina Av. Vieira de Carvalho),  
Conj. 252/253

Caixa postal 3133 - Cep 01060-970 - São Paulo/SP

## ROSE & PETER MEYER

Vendas sob Ofertas

Memorabilis, História Postal e Selos,  
Variedades e carimbos.

Catálogos ricamente ilustrados.

Solicite já o seu e participe!

Endereço postal: Caixa Postal 3277, Ag. Central

CEP: 01060-970 - São Paulo/SP - Brasil

ou por e-mail:

[peter@rhm.com.br](mailto:peter@rhm.com.br)

**VOCÊ VAI GOSTAR**

## Telecartofilia

### Coleção Temática:

# Título, Introdução e Conclusão

Prometemos no número anterior tecer algumas considerações a respeito do **Título**, da Apresentação e do Roteiro da coleção. Todavia, vamos dividir em duas partes, para incluir também a **Introdução** e a **Conclusão**. Creio que assim, estaremos sendo mais úteis aos possíveis leitores desta coluna.

Então hoje temos: **Título, Introdução e Conclusão**. Da próxima vez, poderemos nos estender mais sobre a Apresentação e o Roteiro, que são também de suma importância . . .

Não tenha pressa em decidir o **Título** da coleção. Ele pode aparecer antes de tudo ou ser o último elemento a ser definido!

Se V. já decidiu fazer uma coleção temática, já escolheu o tema, já está estudando-o e já começou a escrever algumas frases, então preste atenção ao que vai escrever na **Introdução** dela. O que aí for dito, tem muito a ver com o que se dirá na **Conclusão**. No final, faremos também algumas considerações sobre a **Conclusão**!

### Título

Dizer simplesmente: eu tenho uma coleção de Cartões Telefônicos fica muito pobre. Muitas pessoas possuem um "estoque" de cartões. Às vezes, um excelente estoque! Costumamos dizer que uma caixa de sapatos cheia de CTs não é uma coleção. É um ajuntamento. A partir deste conjunto de cartões, Você pode fazer uma ou várias coleções. Vai depender da maneira como Você os selecionar e dispuser, tendo em vista um objetivo, uma mensagem a ser transmitida pela coleção que Você vai montar.

**Título** é o nome da coleção. Tanto quanto o nome de uma pessoa como de um livro ou um evento, o nome não deve ser ridículo ou muito longo ou redundante! Por exemplo: "A Rosa na Telecartofilia". É redundante, pois V. já sabe que é uma coleção de Telecartofilia.

Na **Filatelia**, podemos nos inspirar, para aprender a formular o nome da coleção. O **Título** pode vir rodeado de mistério: "Linda, Chamosa e Convencida..." é uma pre-

miada coleção filatélica de José Evair Soares de Sá, que esgota o assunto ORQUÍDEAS! Muito simples e óbvio seria o de uma coleção sobre os BOMBEIROS, denominada "Os Soldados do Fogo". "Rios prisioneiros, energia em liberdade", é lindo e faz pensar em... BARRAGENS! É do Engenheiro Reinaldo E. Macedo. A nossa "Anatomia do Sorriso" defende a tese de que todos podem ter um belo sorriso e conta à história da ODONTOLOGIA, suas especialidades e modernos recursos. "Do poço ao posto" é sobre PETRÓLEO, de José Henrique A. Marques. "A Luz e as Trevas" é do oftalmologista Helion de Mello e Oliveira e trata extensivamente da VISÃO e da Cegueira. Rogério Dedivitis tem "O pulsar da vida" que fala sobre o CORAÇÃO. E por aí vai...

As possibilidades são infinitas. Basta pensar um pouco e fazer uma lista de tentativas até encontrar o melhor título: curto, elegante, correlato ao assunto a ser tratado. É uma hora boa para pedir sugestões aos amigos. Aparece cada uma . . .

### Introdução

Como ao ler um livro Você começa pelo Prefácio, a coleção temática tem início na **Introdução**. É o texto onde se diz a que veio... A **Introdução** conta ao visitante o que pretende o colecionador, ao mostrar a sua coleção.

Numa linguagem elegante, mas precisa e sem ser empolada, o colecionador explica o objetivo do seu trabalho. Apresenta o seu tema, esclarecendo algum ponto muito especializado, para o entendimento de todos. Em seguida estabelece a abrangência como será desenvolvida a coleção. Uma coleção sobre FLORA é muito extensa... A quantidade de material disponível é enorme. Você pode falar sobre rosas ou orquídeas que são assuntos delimitados, dentro da flora.

Querer montar uma coleção sobre FAUNA é fora de propósito. É assunto muito amplo. Limitar a cavalos ou a aves seria muito sensato.

ESPORTES é um assunto amplo. Futebol

já é mais restrito. Mas também não deve ser restrito demais: falar somente sobre os jogadores do Corinthians seria difícil encontrar material suficiente. Nem tanto à terra e nem tanto ao mar...

Meia página ou pouco mais, já é um espaço suficiente para a **Introdução**. Uma ou duas peças dificilmente encontradas seria um belo adorno para a página da **Introdução**.

A clareza de linguagem é uma virtude a ser perseguida não só na **Introdução**, como em todo o texto da coleção.

É aconselhável usar a parte inferior da página de **Introdução**, para colocar a identificação do colecionador: nome, endereço postal, endereço eletrônico ou telefone. Ou os três, para facilitar o contato de algum visitante que poderá ser um futuro colaborador.

### Conclusão

A **Conclusão** é uma despedida ao visitante ou expectador. Você pode fazer um resumo do que expôs, pode confessar a impossibilidade de chegar ao ponto que pretendia ou provar que chegou lá!

Na **Conclusão** Você pode chamar à atenção para a importância do assunto tratado e até convocar aos visitantes da Exposição que V. participa, a serem mais atentos para o tema exposto.

Sendo a última página da coleção, uma boa peça deve ser colocada para ficar na memória de quem viu e leu todas as páginas dela. Se for verdade que a última impressão é a que fica, torna-se necessário o maior capricho na folha da conclusão.

Assim como na introdução feita na primeira página, a repetição da identificação do colecionador deve aparecer, para aguçar a curiosidade de quem está admirando a coleção. Não se pode generalizar, mas ocorre com frequência ao colecionador que participa de uma exposição, receber correspondência das pessoas que a visitaram, iniciando-se em muitas delas, uma salutar correspondência.

Então, vamos montar uma coleção temática de Cartões Telefônicos ?



**José Marques Barboza**  
**Rua dos Bandeirantes, 154/82-Cambuí**  
**13024-010 = CAMPINAS = SP**  
**[j.m.barboza@terra.com.br](mailto:j.m.barboza@terra.com.br)**



# Novidades da Telecartofilia

## BRASIL Telefônica

Março/03, Série:  
Dia Internacional da Mulher  
- 4 CTs; 40 unidades cada;  
tiragem:  
500.000 (para o 01/04) e  
400.000 (para o restante).



Março/03, Dia Internacional  
da Mulher - Confederação  
das Mulheres do Brasil- 1  
cartão; tiragem: 100.000.

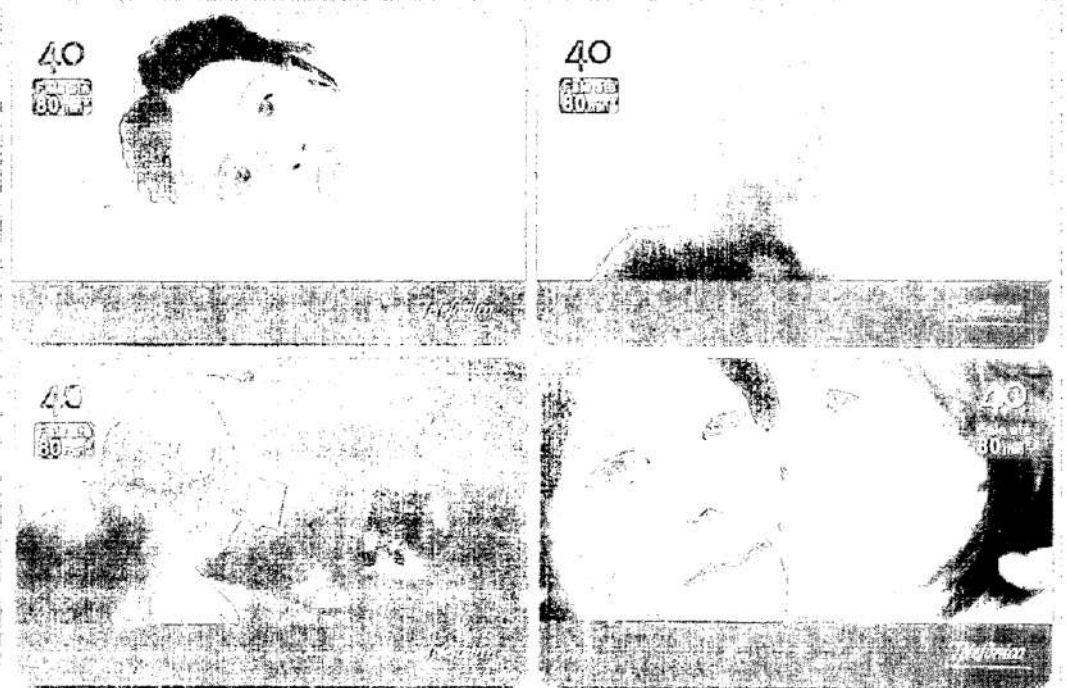

## POLINÉSIA FRANCESA

01.02.03, Horóscopo  
Chinês: a Cabra - 1  
CT; 40 unidades;  
tiragem: 50.000; valor:  
EUR 12,99 (1 550 Fcfp  
TTC); nº 132.  
Informações: Madame le  
Chef du Centre  
Philatélique de Mahina  
Tahiti, 98709 MAHINA,  
POLYNÉSIE  
FRANÇAISE ;  
[www.tahitiphilatelie.com](http://www.tahitiphilatelie.com)  
[www.tahitiphilately.com](http://www.tahitiphilately.com) ;  
e-mail:  
[info@tahiti-postoffice.com](mailto:info@tahiti-postoffice.com)

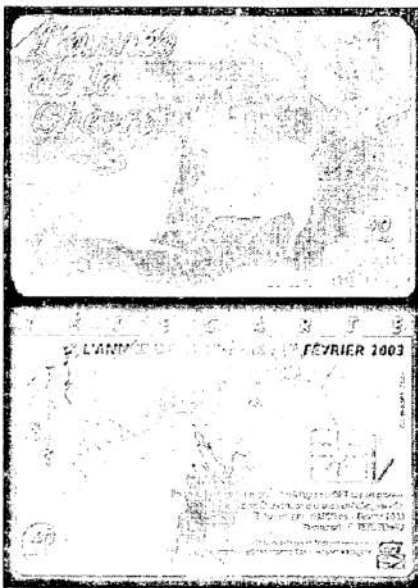

## Catálogo Nacional de Cartões Telefônicos

### O catálogo do Telecartofilista Brasileiro

### Catálogo Nacional de Cartões Telefônicos

16a. Atualização - Março de 2003

5a. Atualização do Catálogo Nacional de Pré-Pagos

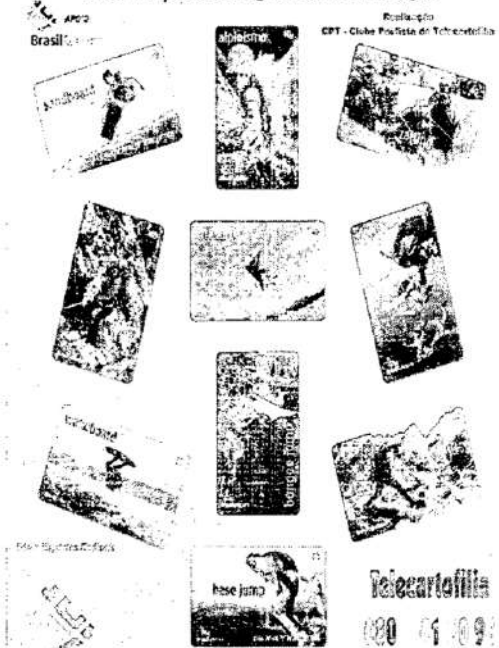

Ligue e peça já os exemplares que estão faltando em sua Coleção

F: (11) 5566.2007 ou nos nossos Revendedores

BrasilTelecom [www.brasiltelecom.com.br](http://www.brasiltelecom.com.br)

Faça sua inscrição no CPT - Clube Paulista de Telecartofilia - O Clube do seu Catálogo  
Envie seus dados: nome, endereço completo, fones p/ contato, etc...  
Pague a Anuidade de R\$ 25,00 - no Bradesco: ag. 1442-7 - C/C 30572-3  
Mande o comprovante e os seus dados completos para:  
Av. Rubens Montanaro de Borba, 387 - Interlagos  
Cep: 04811-120 - São Paulo - SP

## LUIZ CARLOS MARTINS ESPECIALISTA EM SERCOMTEL

Cartão teste

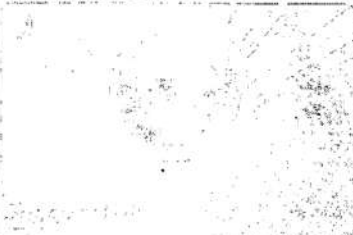

CONSULTE  
TAMBÉM:  
OUTRAS TELES E  
CARTÕES  
ESTRANGEIROS

SOLICITE LISTA DE PREÇOS

FONES (43) 3323-8506(noite) / 9994-9490  
CAIXA POSTAL 714  
86001-970 LONDRINA /PR  
E-mail: [lmartins@sercomtel.com.br](mailto:lmartins@sercomtel.com.br)

# A Moeda Através dos Tempos (1ª parte)

O conceito de moeda vem sendo definido por seus estudiosos, através dos tempos, de acordo com a função por ela exercida naquele tempo: "Mercadoria intermediária que serve para facilitar as Trocas" (Aristóteles, séc. IV a.C.); "Unidade representativa de valor, aceita como instrumento de troca numa comunidade. É o bem que serve de equivalência geral para todos os bens e o meio através do qual os preços são expressos, os débitos são liquidados, as mercadorias e os serviços são pagos e reservas financeiras são efetuadas." (Enciclopédia Mirador Internacional, 1975).

A moeda, como hoje conhecemos, é o resultado de uma longa evolução. No início, não havia moeda. Praticava-se o escambo trocando-se mercadoria por mercadoria. Com os tempos, em cada região, algumas mercadorias, pela utilidade, pas-

saram a ser mais procuradas do que as outras. Aceitas por todos, assumiram a função de moeda, circulando como elemento trocado por outros produtos e servindo para avaliar seu valor. Eram as moedas-mercadorias.

O gado, principalmente o bovino, foi a moeda-mercadoria mais usada e, até hoje, empregam-se palavras como pecúnia e pecúlio, derivadas do latim "pecus" (gado). Assim, a palavra capital vem do latim "capita" (cabeça) e a unidade monetária da Índia – a rúpia – tem seu nome derivado do hindu "rupa" (gado). Tão grande importância teve, que inúmeras moedas de metal, surgidas posteriormente, apresentaram gravadas figuras de bois. Amplamente difundido entre os povos pastores, encontrado na Grécia Antiga, Pérsia, Itália, Alemanha, Irlanda e outras regiões asiáti-

cas e africanas, o uso do gado como moeda chegou a ser registrado na Bíblia onde há referência à compra, por Jô, de um campo de Canaã, pago com cem ovelhas. Este costume, ainda hoje, pode ser observado em certas regiões da Ásia e da África.

A grande procura de sal, condimento empregado na conservação de alimentos e de difícil obtenção, principalmente no interior dos continentes, levou a utilização deste produto como moeda-mercadoria. Na China, foi durante muito tempo o meio circulante oficial, apresentando-se comprimido em barras que levaram uma gravação e circulavam com o valor de quarenta barras de sal por uma de ouro. Também foi utilizado na África. A palavra salário tem origem na utilização deste produto, em Roma, para o pagamento de serviços prestados. (Do BIS, 1/jan.fev.85).

## CONVERSANDO

Continuação...

**\*PIRAJUI/SP-** A Associação Filatélica de Pirajuí comunica a eleição de sua nova Diretoria para o biênio 2003/04 e que está assim constituída: Presidente, Amir Maggi; Secretária, Eliana Dias Parra Maggi; Tesoureiro, Sergio Cipiriani; Diretor Social, Luis Caleco Lanzoni; Provedor, Amilton Salles Milanez; Conselho Fiscal: Osvaldo Legramandi, Dirceu Bonadio e Julio Cezar Romani Moreira. A entidade realiza suas reuniões aos sábados, a partir das 13h00, em sua sede social à Rua Rachid Curi, 342. Endereço postal: Caixa Postal 66, Pirajuí/SP, CEP 16600-970. À nova diretoria nossos votos de uma profícua gestão.

**\*PORTO VELHO/RO-** De 28 de outubro a 01 de novembro de 2003 será realizado na capital do Estado de Rondônia a IX EXFILRO – EXPOSIÇÃO FILATÉLICA DE RONDÔNIA – 25 ANOS DO CLUBE FILATÉLICO MARECHAL RONDON. Fundado em 28 de outubro de 1978 pela Sra. Leise Martins de Almeida, então chefe da Agência Filatélica de Porto Velho na ocasião e que ainda continua trabalhando pela filatelia na região, o Clube Filatélico Marechal Rondon tem seu nome relacionado entre as entidades mais atuantes não somente no Estado de Rondônia mas em toda região norte do país. De caráter não competitiva, a IX EXFILRO tem o apoio da ECT-DR/Noroeste e da FEBRAF, com organização a cargo do próprio Clube, dirigido pelo competente sr. Arlan dos Santos Argôlo. Nossos parabéns e sucesso nesta nova empreitada.

**\*SÃO PAULO/SP-** Em 14 de dezembro de 2002 foi eleita a nova Diretoria da Sociedade Numismática Brasileira, uma das mais tradicionais entidades de numismática do Brasil. Sua Diretoria para o biênio 2003/04 está assim constituída: Diretor Presidente – Cláudio Patrick Amato, Diretor Vice-Presidente – Cláudio Marcos Angelini, Diretor Secretário – David André Levy, Diretor-Tesoureiro – José Alberto Borges da Cruz, Diretor Consultor-Técnico – Marcelo Germinário, Diretor Bibliotecário – Fábio de Souza e Diretor de Divul-

gação – Walter Arruda de Menezes. A entidade tem sua sede à rua 24 de Maio, 247 – 2º andar, São Paulo/SP, CEP 01041-001; e-mail: [snb@uol.com.br](mailto:snb@uol.com.br); site: [www.snbbrasil.com.br](http://www.snbbrasil.com.br). Suas atividades para o 2º semestre deste ano são as seguintes: de 27 a 30.08 – 3º Encontro SNB, de 08 a 11.10 – 4º Encontro SNB, de 26 a 30.11 – 1º Congresso Latino Americano de Numismática. À nova Diretoria nossos votos de sucesso. **\*SETE LAGOAS/MG-** Em Assembléia Geral Ordinária realizada dia 07.04.2003, foi eleita a nova Diretoria do Clube Filatélico de Sete Lagoas para o biênio 2003/05 e que está assim constituída: Presidente de Honra, Antônio Augusto Simão Neto; Presidente, Evandro Diniz Silveira; Vice-Presidente, Fernando Antônio Borges; Secretários, Francisco Maurício Barbosa Simões e Afonso Henrique Moreira Gonçalves; Tesoureiro, Júlio César Pereira Teixeira; Diretores de Trocas, Jogos, Daniel Diniz Lobato e Luiz Gustavo França Figueiredo. As reuniões ordinárias da entidade são realizadas toda segunda-feira, das 19h30 às 21h00, na rua Ilka França, 96, Centro; endereço: Caixa Postal 51, Sete Lagoas/MG, CEP 35701-970. Recebemos, via e-mail FIJUN, os primeiros números (1 e 2) do bem elaborado Informativo Filatélico do Clube Filatélico de Sete Lagoas, mais um boletim a divulgar a Filatelia e que tem a responsabilidade de Francisco Maurício Barbosa Simões (Chico), e-mail: [franciscoauricio@terra.com.br](mailto:franciscoauricio@terra.com.br). Nossos parabéns e votos de sucesso.

**\*SOBRAL/CE-** Ainda este ano deverá ser realizada em Sobral/CE a 3ª Exposição Filatélica daquela cidade cearense. Com organização a cargo do Clube Filatélico e Numismático de Sobral a exposição pretende reavivar a filatelia naquela região do importante Estado do Nordeste do País. Maiores informações poderão ser obtidas através da Caixa postal 01, Sobral/CE, CEP 62010-970; e-mails: [filateliassobral@bol.com.br](mailto:filateliassobral@bol.com.br) ou [francisco@correios.com.br](mailto:francisco@correios.com.br)

**\*TELFÔNICA-** Em comunicado aos colecionadores, Clube do Colecionador Telefônica informa o encerramento de suas atividades de comercialização de cartões telefônicos, a partir de 01 de maio de 2003, passando a ter foco institucional e cultural, buscando despertar o interesse das pessoas pelo colecionismo de cartões. Os interessados continuarão a ter acesso ao acervo e os lançamentos em cartões da telefônica na loja do Clube do Colecionador, de segunda a sexta-feira, das 9h00 às 12h30 e das 13h30 às 17h00, à rua Sete de Abril, 295 – 1º andar, Centro, São Paulo/SP. Também estará disponível para tirar dúvidas o Serviço de Atendimento ao cliente, 0800 807171. Informa também que em breve um novo site do Clube do Colecionador estará no ar trazendo a muitas informações e novidades sobre o mundo da telecartofilia.

**\*VENDAS SOB OFERTAS, LISTAS etc. – Assis Filatelia – Marco Aurélio Pinto de Assis, Rua Pamplona, 700 – 2º and. – sala 24, São Paulo/SP, CEP 01405-000 – Venda Sob Oferta (20.06.03). Bolsa Filatélica de Brasília, Caixa Postal 0036, Brasília/DF, CEP 70359-970; [bolsabsb@terra.com.br](mailto:bolsabsb@terra.com.br) – 109ª Venda sob Ofertas (05.05.03). Castillo & Allegretti Philatelia, Caixa Postal 5177, Rudge Ramos, São Bernardo do Campo/SP, CEP 09624-970; [coleccionamoabc@ig.com.br](mailto:coleccionamoabc@ig.com.br) – 29ª Venda sob Ofertas (21.06.03) – próxima: set/03. Filatélica Olho de Boi, Caixa Postal 151, Curitiba/PR, CEP 80011-970; [olhodeboi@filatelia.com.br](mailto:olhodeboi@filatelia.com.br) – Lista de Ofertas (abr/03. Filatélica 33 – Marcos Bauer, Rua Barão de Itapetininga, 297 – 4º, conj. 401, São Paulo/SP, CEP 01042-001 – Lista de Preços (2003). Neumann Filatelia Ltda., Caixa Postal 2146, São Paulo/SP, CEP 01060-970; [neumannstamps@uol.com.br](mailto:neumannstamps@uol.com.br) – 39ª Venda Sob Oferta (26.06.03) Sociedade Numismática Paranaense, Av. Luiz Xavier, 68 – 1º and. – sala 117B, Curitiba/PR, CEP: 80020-904; [snp@snp.org.br](mailto:snp@snp.org.br) – 27ª Encontro de Nacional de Colecionadores – Venda sob Ofertas (04 e 05.04.03).**



## FILACAP

Publicação trimestral para  
Colecionadores e Correspondentes.

Próximo número com seu anúncio econômico (até 30 palavras):  
US\$3/EUR3/6 IRCs (Brasil: R\$ 6,00). Exemplar avulso: US\$ 1/  
EUR 1/2 IRCs. Assinatura anual (4 edições + 4 anúncios econômicos):  
US\$ 10/EUR 10/20 IRCs (Brasil: R\$ 20,00). Escreva em Português,  
Inglês, Francês ou Espanhol para:

FILACAP  
CAIXA POSTAL 6  
CACHOEIRA PAULISTA/SP  
12630-970 BRASIL

[www.filacap.com.br](http://www.filacap.com.br)

[filacap@filacap.com.br](mailto:filacap@filacap.com.br)



## FILACAP

Publicación trimestral para  
coleccionistas y amigos por correspondencia.

Próximo número con un pequeño aviso (hasta 30 palabras):  
US\$ 3/EUR 3/6 IRCs. Un ejemplar: US\$ 1/EUR 1/2 IRCs.  
Suscripción anual (4 números + 4 pequeños avisos): US\$ 10/  
EUR 10/20 IRCs. Escribe en Español, Portugués, Inglés o Francés a:

FILACAP  
CAIXA POSTAL 6  
CACHOEIRA PAULISTA/SP  
12630-970 BRASIL

[www.filacap.com.br](http://www.filacap.com.br)

[filacap@filacap.com.br](mailto:filacap@filacap.com.br)

# ANÚNCIOS ECONÔMICOS

## LITTLE ADVERTISEMENTS - PETITES ANNONCES

Anúncio (até 30 palavras): R\$6,00. Anúncio com destaque: R\$8,00 (6x6 cm)  
Other countries: Little Ad (untill 30 words): US\$3/6IRCS/EUR3). Special Ad (6x6 cm): US\$5/ 10 IRCs/EUR 5

### BRASIL

#### ASSINE O FILACAP.

Apenas R\$ 20,00 por ano (4 edições)!!!

*Formas de pagamento:*

- *Cheque nominal a José Maurício do Prado*
  - *Vale Postal*
  - *Selos novos – valor facial*
  - *Depósito em nome de José Maurício do Prado*
- Contas: BANEPA - 0164-60-003658-1  
BANCO DO BRASIL - Ag. 3029-5 c/c 6689-3 Var. 01  
Envie hoje mesmo seu pedido. Ficha de inscrição em nosso site.

#### SUBSCRIBE FILACAP.

Yearly subscription (4 issues)

only: US\$ 10 (cash/EUR 10 (cash) 20 IRCs  
Please: payments only in cash or IRCs.  
No personal checks or money orders.

See our site: [www.filacap.com.br](http://www.filacap.com.br)

E-mail: [filacap@filacap.com.br](mailto:filacap@filacap.com.br)

FILACAP - CAIXA POSTAL 6  
CACHOEIRA PAULISTA/SP  
12630-970 - BRASIL

FP-999

**COMPRO COLEÇÕES** de selos, cédulas, moedas, cartões telefônicos, cartões postais, álbuns de figurinhas, estampas Eucalol, documentos selados, armas antigas, fichas telefônicas, rótulos de bebidas, revistas em quadradinhos (heróis), passes/ valores (antigos) etc., com possibilidade de viagem para avaliação e compra dentro do Estado de Santa Catarina. **MAURICIO SOARES (Fp)**, Caixa Postal 3.315, FLORIANÓPOLIS/SC, 88010-970 BRASIL. Tel. (48) 241-0094 ou 9973-4060. e-mail: [mss1971@iaccess.com.br](mailto:mss1971@iaccess.com.br) FP- 999.

**DESEJO** receber publicações filatélicas em português e espanhol. Faço doações de selos a quem solicitar. **Sr. MOYSÉS GARABOSKY (Fr)**, Rua Lira Cearense, 458 – Casa 50-B – Cond. Vila Nova de Sintra, Morumbi Sul, SÃO PAULO/SP, 05763-450 BRASIL. Tels. (11) 5511-9949/ 9982-7927; Fax: (11) 5513-5375. P-Jornalista Filatélico. L-Port. FP-146.

**VENDO** por 3 mil reais 235 folhas "mini" (10.433 selos) período 1978/1989 incluindo 7 folhas Pelé 1969. 683 blocos "mini" – 1936 a 1992. Valor de catálogo RHM 2000: R\$ 5.932,35. Vendo também variedades em selos regulares Frutas, Asa Delta e Finsco. Envio relação a quem solicitar. **MAURO NOGUEIRA VALIAS (Fp)**, Caixa Postal 52, VARGINHAMA/AMG, 37002-970 BRASIL. FP-138

**TROCO** selos nacionais, cédulas e moedas nacionais, CTs, Calendários e Postais. Respondo todas as cartas recebidas, por novos amigos. **Sr. SÓLON A. RÉGO (Fp)**, Rua Cabo Frio, 107 – Coroados – LONDRINA/PR – CEP: 86062-630. FP-140.

**PROCURO** colecionadores de selos para troca de selos de países diversos. Coleciono Tchecoslováquia, Eslováquia, República Tcheca, tema Literatura. **CRISTINA ROMANO (Fp)**, Rua Caiubi, 1.322 – Aptº 102, Perdizes, SÃO PAULO/SP, 05010-000 BRASIL. P-Professora. L-Port.Fmç. FP-141.

**COMPRO** ou **TROCO** Calendários de Bolso em bom estado de conservação. Cartas para: **RENATO ROCHA DE OLIVEIRA (Fp)**, Rua Cláudio Barbosa, 228 – Aptº 61, Cambuí, SÃO PAULO/SP, 01523-000 BRASIL. L-Port. FP-140.

**TROCO** Cartões Telefônicos com outros Estados menos São Paulo – I exchange phonecards. **Sr. ANTONIO AMARAL FLINCO (Fp)**, Estrada de Mogi das Cruzes, 175 Casa 2 – Vila Rio Branco, SÃO PAULO/SP, 03890-000 BRASIL. Y-1966. P-Func. Pub. Est. L-Port.Engl. FP-140.

**DESEJO** manter intercâmbio de Bilhetes de Loterias com outros colecionadores. Posso também oferecer Cartões Telefônicos em troca de Bilhetes. **Sr. ERNESTO TAVARES MACHADO (Fp)**, Caixa Postal 345, FRANCA/SP, 14400-970 BRASIL. E-mail: [ernesto@francanel.com.br](mailto:ernesto@francanel.com.br). Y-1953. L-Port.Engl. FP-140.

**FEIRA FILATÉLICA E NUMISMÁTICA DE RIBEIRÃO PRETO/SP** - Todas as manhãs de domingo na Praça Sete de Setembro, ao lado do Caramanchão. Venda, Compra e

Troca de Selos, Moedas, Cédulas, Medalhas e Acessórios para Coleção. FP-999.

**PROPONHO** intercâmbio de postais brasileiros. Solicito às pessoas verdadeiramente sérias e interessadas já enviarem suas peças para troca inicial, que serão retribuídas. Posso oferecer somente postais de Ribeirão preto. **DR. PAULO ROBERTO CARLUCCI (Fp)**, Rua Camilo de Mattos, 939, Jardim Mosteiro, RIBEIRÃO PRETO/SP, 14085-340 BRASIL. L-Port.Ital.Engl.Fmç. FP-139.

**SOU COLEZIONADOR** amador e desejo trocar Postais e CTs (pequena quantidade) com pessoas sérias. Retribuirei e responderei a todos da melhor forma. **Sr. RONI CARLOS PICELLI (Fp)**, Avenida 21, nº 2329, Jardim Rio Claro, RIO CLARO/SP, 13503-440 Brasil. y-1965. P-Micro-empresário. L-Port. FP-138.

**PROCURO** envelopes comuns circulados oriundos das antigas colônias britânicas, com datas anteriores a 1957. Não servem envelopes circulados modernos e recentes destas mesmas colônias. Favor enviar xerox, frente e verso, das peças oferecidas e preços pedidos. **I'M LOOKING** for ordinary circulated envelopes from the old British colonies, dated prior to 1957. I'm not interested in circulated modern and recent from these same colonies. Please send Xerox copy, front and back, of the available parts and the required prices. **MAURO NOGUEIRA VALIAS (Fp)**, CAIXA POSTAL 52, VARGINHAMA/AMG, 37002-970 BRASIL. FP-142.

**SOU COLEZIONADOR** de Moedas / Cédulas / Medalhas / Selos e Cartões Telefônicos. Gostaria de manter intercâmbio com brasileiros e estrangeiros para futuras trocas. Seriedade nas respostas – cartas em Português / Inglês e Francês. **DR. CARLOS HENRIQUE ANTUNES DA SILVA**, Rua Pontal do Sul, 160 – Jardim Espanha, NOVA IGUAÇU/RJ, 26014-350 BRASIL. FP-141.

**TROCO** selos usados Brasil por Canadá usados (mancolista) e perfins universais. **Dr. JORGE ALBERTO COELHO (Fp)**, Rua da Nebulina, 70, Novo Horizonte, JUIZ DE FORAMA/GO, 36058-540 BRASIL. L-Port.Engl.ESP.Fmç. FP-142.

**COLECIONO** Selos temas- Cruz Vermelha Mundial, Disney, Histórias Infantis, III Reich, Guerra na Secessão – Confeccionados; Filatelia e Numismática EUA (dólares especiais – silver – gold, comemorativos – cédulas e moedas). Itens: selos, numismática e CTs. **Sr. FABIO DE SOUZA STEAGALL (Fp)**, Rua Oscar Paes de Lira Salgado, 06 – Capão Redondo, SÃO PAULO/SP, 05883-310 BRASIL. FP-141.

**TROCO** selos nacionais e estrangeiros novos e usados, moedas, cédulas e cartões telefônicos nacionais. **Sr. GILBERTO JOSÉ ZANIN (Fp)**, Av. Brasil, 330 – Aptº 902, BALNEÁRIO CAMBORIÚ/SC, 88330-000 BRASIL. L-Port. FP-141.

**COLECIONO** Cartões Telefônicos e solicito contato com outros colecionadores. **Sr. CELSON LUIZ MICHEL (Fp)**, Rua Ten.Cel. Brito, 210 – Centro, SANTA CRUZ DO SUL/RS, 96810-020 BRASIL. FP-138.

**COMPRO E TROCO CÉDULAS** e aceito doações de quaisquer materiais. Hobbies: collect Banknotes, Coins, Phone Records (fichas telefônicas), FDCs and materials from Greece and Saint-Seya (Cavaleiro do Zodíaco). Send me banknote in the first letter that I will send another back. I accept and reward donations. **Mr. MAYCON D. LOPES (Fp)**, Rua Herculano Cobra, 1.200, BORDA DA MATA/AMG, 37564-000 BRASIL – E-mail: [maycondonatamolopes@bol.com.br](mailto:maycondonatamolopes@bol.com.br) Y-1988. P-Student. L-Port.Engl.ESP. FP-138.

### JOAQUIM A. TRESGUERRAS

#### Compro e Vendo

\*Moedas, medalhas, documentos \*Selos, envelopes selados.  
\*Variedades (do Brasil e do Exterior) \*Fotos e postais antigos, álbuns de figurinhas.  
Rua São Carlos, 1095 / Aptº 204  
90220-121 PORTO ALEGRE/RS  
Fones: (51) 3222-2482 FP-141

### INTERNATIONAL COLLECTORS CLUB

The more new magazine in South America.

If you want many penpals and good exchanges, here is the place. Send me 1 (unc) bank note from your country and your ad is free. Membership: 5 USD, 5 EUR, 10 IRCs or 30 different banknotes (unc). With 3 magazines for year (March, July, November). Languages: Spanish, English and Portuguese. Ex-Ad always welcomes.

Send me your name, address, age, hobbies etc. Write to Editor

Mr. MAX AUGUSTO (Fp)

Rua Estevan de Sa, 291/303

50740-270 RECIFE/PE – BRAZIL

[huffman@ig.com.br](mailto:huffman@ig.com.br)

FP-999

I SEEK exchange partners worldwide of philatelic interests.

Correspondence in English, Spanish or Portuguese.

Mr. Erastro Moura

Rua Martins Pena 69 / Bl 3 / 1601 – Tijuca

20270-270 Rio de Janeiro – RJ – Brasil

Phone: 55 21 2264-6800

e-mail: [erastro@zaz.com.br](mailto:erastro@zaz.com.br)

[www.erastro.hpq.com.br](http://www.erastro.hpq.com.br)

FP-999

### CLEBER J. COIMBRA

#### CÉDULAS / CARTÕES TELEFÔNICOS

Vendo, Compro, Troca, Brasil e Exterior.

Faço coleção temática em CTs.

Carros, Fauna, Flora, Ayrton Senna.

SQN - 315 - Bloco A - Aptº 305

70774-010 BRASÍLIA/DF – BRASIL

Tel. (61) 272 3812. Fax: (61) 347 6193

E-mail: [cleberjcoimbra@uol.com.br](mailto:cleberjcoimbra@uol.com.br)

FP-138

### BOLETIM INFORMATIVO MARCAS

#### E COLEZIONADORES

Publicação trimestral da ACECA – Associação dos Colecionadores de Embalagens de Cigarros & Afins. Artigos, noticiário e ampla relação de novidades nacionais e estrangeiras em cada edição.

Maiores informações com:

**RICARDO LOCATELLI - CAIXA POSTAL 236**

SÃO PAULO/SP - 01059-970 - BRASIL

E-mail: [ric.locatelli@uol.com.br](mailto:ric.locatelli@uol.com.br)

FP-999

## ASSOCIAÇÃO FILATÉLICA E NUMISMÁTICA DE BRASÍLIA

Uma entidade a serviço do colecionador.

Serviços de novidades, vendas sob ofertas

e boletim trimestral com artigos diversos

e variado noticiário.

**Reuniões aos sábados a partir das 14 h na sede própria: SRTN - Edifício Brasília Rádio Center - Quadra 702**

**Bloco P - sobreloja 10 - ala B, em Brasília/DF**

**CEP: 70719-900 - Tel (61) 328-8446 ou**

**Fax - 24 horas - (61) 347-6193.**

**Correspondência: Caixa Postal 6261**

**Agência W-3 - Quadra 508 - Norte,**

**Brasília/DF - CEP: 70799-970**

FP-999.



## INTERNEWS

Trocas no Brasil e Exterior. Selos, Cartões Telefônicos, Cédulas, etc. Informativo de Novas Emissões. Anúncios Grátis. Edição Bimestral. **Subscrição**: 6 exemplares + 1 Anúncio Grátis. Envie cheque / vale postal a favor de Geraldo J. Volpon no valor de R\$ 15,00. Solicite exemplar avulso: envie R\$ 3,00 em selos. Caixa Postal 420 Paranaguá – PR 83200-970 Brasil FP-999.

**VEJA SEU ANÚNCIO E OUTROS NO [www.filacap.com.br/classificados](http://www.filacap.com.br/classificados)**

**BRAZIL HOBBY CLUB**

Published: January/May/September.  
Send me name, address, sex, occupation,  
birth day, language and yours hobbies.  
Bulletin with your Ad: US\$ 3.00/10 diff. unc.  
Banknotes/25 different coins or 3 Euro.  
Ad without copy of the bulletin: US\$ 1.00/5  
diff. unc. Banknotes/10 coins or 1 Euro.

Publicado: Enero/Mayo/Septiembre.  
Envie nombre, dirección, sexo, ocupación,  
fecha del nacimiento, lenguas y sus hobbies.  
Boletín con su Aviso: US\$ 3.00/10 dif. Biletetes  
en nuevo/25 monedas diferentes o 3 Euro.  
Aviso sin boletín: US\$ 1.00/5 dif. Biletetes en  
nuevo/10 monedas diferentes o 1 Euro.

**RUBENS BONETTI (Fp)**

Caixa Postal 73  
NOVA ESPERANÇA/PR, 87600-000 BRASIL.  
I wish to Exchange unc. Banknotes 10x10  
and coins 10x10.  
Deseo intercambiar billetes en Nuevo  
10x10 y monedas 10x10. FP-999

**Globofil**

Is a philatelic publication and other "hobbies",  
also addresses for exchange.  
Yearly subscription: US\$8 or equivalent in IRCs.  
Published 4 issues/year.  
MR. DIRCEU TEIXEIRA DE LIMA (Fp)  
Caixa Postal 1028 - CASTRO/PR  
84165-980 Brasil FP - 999

**"AMIZADE SELADA"**

Tem como finalidade específica unir os  
interessados em qualquer tipo de colecionismo,  
através da correspondência. Para receber o  
boletim basta enviar 3 selos (carta simples),  
para despesas postais ou 5 selos  
comemorativos brasileiros novos de qualquer  
ano para: **EDSON SCHIMIDT (Fp)**  
Caixa Postal 34  
11930-970 Parquera-Açu/SP  
edson.schmidt@bol.com.br FP-999

**DESEJO** corresponder-me com filatelistas amadores ou  
comerciantes para trocar ou comprar material filatélico.  
Coleciono diversos países e temas. Sr. **ROMAN MICHAL  
EBERSON (Fp)**, Rua José Garcia de Souza, 579, Parque  
Suzano, SUZANO/SP, 08673-040 BRASIL. FP-138.

**I WANT** to make exchange mint stamps from Brazil with  
collectors in several countries. Write me and I answer all  
letters. I prefer commemoratives stamps only. Mr. **ANTÔNIO  
SILVEIRA (Fp)**, Rua Pernambuco, 123 - Poço Rico,  
JUIZ DE FORA/MG, 36020-150 BRASIL. Y-1918. P-Retir-  
red. L-Port.Engl. FP-138.

**PELÉ:** Procuo selos de outros países sobre o Atleta do  
Século. Compro também objetos como medalhas, bone-  
cos, posters de cinema, discos, troféus, livros etc. relati-  
vos a PELÉ. Sr. **JOSÉ FRANCISCO DE MEIRELLES  
SANTOS (Fp)**, Rua Brás Cubas, 57, VILA VALENÇA, SÃO  
VICENTE/SP, 11390-110 BRASIL. Y-1940. P-Comercian-  
te. L-Port. FP-139.

**GOSTARIA** de trocar cartões postais todos os temas (exce-  
to mídia) com pessoas do mundo inteiro. Interessados fa-  
vor fazer contato. Sr. **AILSON DA SILVA (Fp)**, Rua Ângelo  
Dias, 11 - Sala 11-12, Centro, BLUMENAU/SC, 89010-020  
BRASIL. Y-1960. P-Administrador. L-Port.Espñ. FP-138.

**VENDO:** Mini-Biblioteca Filatélica. Sessenta exemplares,  
todos em bom estado, quinze encadernados. Autores fa-  
mosos. Preço: R\$ 2.000,00. Porte por conta do comprador.  
Sr. **FRANCISCO FIRMINO DE ARAÚJO (Fp)**, Rua Assis  
Chateaubriand, 55 - Aptº 504, Bairro Dionísio Flores, FOR-  
TALEZA/CE, 60135-200 BRASIL. L-Port.Engl. FP-138.

**PROCURO:** Comemorativos novos do Brasil - anos: 1968  
- 1969 - 1970 - 1971 - 1972 - 1973 - 1974 - 1975 - 1979  
- 1981 - 1982 - 1983 - 1984 - 1988 - 1989 - 1990 - 1991  
e 1992. tenho duplicatas - simples e em quadras anos:  
1949 - 1951 - 1953 - 1954 - 1955 - 1956 - 1957 - 1958 -  
1959 - 1960 - 1961 - 1962 - 1963 - 1976 - 1977 e 1978.  
Sr. **ÁLVARO RANGEL CYRINO (Fp)**, Rua Campo Grande,  
102 - Cajuru, CURITIBA/PR, 82930-270 BRASIL. Y-1925.  
P- Engº e Economista. L-Port.Engl. FP-138.

**COLECIÃO** Calendários de Bolso e desejo manter inter-  
câmbios. Temas: Crianças, Animais, Aves, Paisagens,  
Pôr-do-Sol etc. Excluídos: Impróprios, Piadas e Vistas de  
Cidades. Aceito doações e também compro. Procuo dos  
anos 50 e 60, inclusive. **MARY CARDOSO MARTINS (Fp)**,  
Rua Mário de Andrade, 1.536, Bela Vista, FORTALEZA/  
CE, 60442-130 BRASIL. P- Func. Públ. Fed. Aposentada.  
L- Port. Engl. (only read). FP-138.

**TROCO e VENDO** selos e postais de todo o mundo, publi-  
cações filatélicas e cartões telefônicos. Vendo selos no-  
vos e usados dos Estados Unidos, Ex-União Soviética,  
Espanha. Escreva antes para detalhes. Sr. **ROQUE FAVERO  
(Fp)**, Rua São Manoel, 1632 - Aptº 202, PORTO ALEGRE/  
RS, 90620-110, BRASIL. Y-1941. P-Aposentado. L- Port.  
Engl. Espñ. FP-139.

**TROCO** livro sobre o Fluminense Futebol Clube por insig-  
nias metálicas (pins) só de futebol - 10 por livro. Preço do  
livro: R\$ 10,00. Também troco e vendo cartões postais -  
temas estádios de futebol e navios. Remessas em cartas  
registradas. Sr. **LUIZ CARLOS ALVES TEIXEIRA (Fp)**,  
Caixa Postal 82.841, BARRA DO PIRAI/RJ, 27135-971,  
BRASIL. L-Port. FP-139.

**TROCO** selos usados: Brasil (inclusive anos completos) x  
USA. Tenho ainda muitos selos novos, quadras, blocos, FDC's,  
folhinhas de diversos anos + universais temáticos para ven-  
da. Envio relação do material disponível, basta entrar em  
contato. Sr. **MARCOS B. LOUREIRO (Fp)**, Rua Bandeirantes,  
92 - Aptº 42, Vila Conceição, DIADEMA/SP, 09912-230 BRA-  
SIL. Y-1966. P-Vendedor. L-Port.Engl.Espñ.Frnc. E-mail:  
stampusa@terra.com.br. FP-139.

**MOEDAS PARA COLEÇÃO!** VENDO Quarters Dollar  
comemorativos Norte-Americanos. Sequência completa das  
que já saíram. Total 19 moedas - de Delaware até Indiana.  
R\$ 55,00 inclusive frete. Sr. **CARLOS B. MORINI (Fp)**,  
Av. 15 de Novembro, 76 - Aptº 102 - Centro, MARINGÁ/  
PR, 87013-230 BRASIL. Y-1937. P- Bancário Apos. L-Port.  
Espñ. FP-139.

**DESEJO** Selos mint da ESPANHA anteriores a 1965. Bilhetes  
Loteria Nacionais antigos e da Nacional e Once da  
Espanha. Troco e Compro; Revistas anteriores a 1960. Sr.  
**CLÁUDIO CONSTANCIO DA CRUZ (Fp)**, Caixa Postal 8,  
CARAPICUIBA/SP, 08320-970 BRASIL. Y-1934. P-Apo-  
sentado. L-Port.Espñ. FP-139.

**LIVRO: "As Aviadoras Pioneiras"**, de autoria de **CARLOS  
DOS SANTOS PINHEIRO**, retrata a vida das Aviadoras  
Pioneiras durante o período de 1910 a 1950. Ilustrado com  
fotos da época. As encomendas poderão ser feitas nos  
endereço: Caixa Postal 24.014, Tijuca, Rio de Janeiro/  
P, CEP: 20520-970 ou Rua Dona Zulmira, 126/302, Tijuca,  
RIO DE JANEIRO/RJ, 20550-160 BRASIL. E-mail:  
pinheiroaerofila@uol.com.br. FP-999.

**PROCURO:** FDCs, Editais, Cartões Magnéticos (Bancos,  
Lojas e Clubes); Selos Temáticos de Escotismo, Cruz Ver-  
melha e Carros; Selos de Cuba, Argentina, Espanha, Itália,  
Portugal e antigas Colônias - novos ou carimbados. Sr.  
**REGINALDO CARNEIRO DE OLIVEIRA (Fp)**, Caixa Pos-  
tal 368, FEIRA DE SANTANA/BA, 44001-970 BRASIL. L-  
Port. FP-141.

**COLECIÃO** antigos cartões postais do Brasil, especial-  
mente de Pernambuco. Também interessam-me outros  
lemas - somente antigos, anteriores a 1930. Procuo: car-  
tões de Pernambuco - todos os anos - antigos  
e modernos, livros, jornais, fotografias e documentos rela-  
tivos a Pernambuco. Sr. **JOSEBIAS BANDEIRA DE OLI-  
VEIRA (Fp)**, Av. Barreto de Menezes, 1.116 - Prazeres,  
JABOATÃO DOS GUARARAPES/PE, 54325-000 BRASIL.  
L-Port.Espñ.Engl. FP-141.

**"BRASIL-COMPLETO"** - Como fazer uma coleção do Brasil  
com apenas R\$ 5,00 mensais + R\$ 1,90 para despesas.  
Informações: **FILATELIKHOLS (Fp)**, Caixa Postal 13,  
JOINVILLE/SC, 89201-972 BRASIL. FP-141.

**COMPRO E VENDO** moedas brasileiras e italianas. Sr.  
**GENNARO (Fp)**, Fone: (11) 6341-2130, São Paulo/SP. FP-  
141.

**AJUDDO** a desenvolver coleções filatélicas. Posso ajudar-  
lhe? Alendo mancolistas elaboradas com numeração RHM,  
Yvert, Scott ou Michel. Sr. **ERNESTO A. COHN (Fp)**,  
Caixa Postal 5321, CURITIBA/PR, CEP: 80040-980. FP-  
141.

**PROCURO** colecionadores de selos usados da França,  
Itália e Suíça, dos anos 2000/03 para trocas. Uso o catá-

logo Yvert et Tellier. Ofereço Brasil novos e usados. **ENGº  
PAULO CAMPOS PREDEBON (Fp)**, Caixa Postal 9, GE-  
TULIO VARGAS/RS, 99900-000 BRASIL. L-Port., Franc.,  
Ital., Espñ. FP-145.

**FILACAP nº 54 (abr.81)** - Procuramos exemplares para  
completar coleções. Informações para: Caixa Postal 6,  
**CACHOEIRA PAULISTA/SP, 12630-970 BRASIL. FP-999.**

**FICHAS TELEFÔNICAS**- Compro qualquer época, qual-  
quer Estado brasileiro e qualquer quantidade. Tels. (13)  
3251-9825/3473-8967; Sr. **ROBERTO MARACAJÁ (Fp)**,  
Caixa Postal 031, PRAIA GRANDE/SP, 11700-970 BRA-  
SIL. FP-142.

**COMPRO** Estampas Eucalol, Figurinhas do Sabonete  
LEVER e Almanagues Farmácias décadas vinte a  
cinquenta. Sr. **JOSÉ GOMES DE SA "DEZINHO" (Fp)**,  
Av. Rosita Freire, 850 - Cajá, CARPINA/PE, 55813-440  
BRASIL. FP-141.

**DESEJO** desfazer-me de coleção 3.000 cartões telefônicos  
exterior, e 500 postais exterior. Aceito trocar por objetos,  
utensílios, artigos militares como: quepe, boné, boinas,  
camisa, cinturão, capacetes etc. Marinha, Aeronáutica,  
Exército, Polícia Militar etc. Sr. **CELESTINO BETO (Fp)**,  
Caixa Postal 2.396, PORTO ALEGRE/RS, 90001-970 BRA-  
SIL. L-Port.Engl.Espñ.Ital. FP-141.

**APOSENTADO, 72 ANOS, VENDE** Coleção Selos Brasil  
100 anos: Comemorativos novos completo, todos selos  
dos blocos, blocos com falta de 4, regulares novos quase  
completo (cf. cat. RHM 95), regulares carimbados quase  
completo (cf. cat. RHM 95), quadras selos regulares no-  
vos e usados bem adiantada. Sr. **GIOVANNI TROTTA (Fp)**,  
Rua João Hermenegildo, 9 - Centro, ITAJUBÁ/MG, 37504-  
002 BRASIL. L-Port.Ital.Espñ. FP-141.

**PROCURO Fichas Telefônicas** antigas - Brasil e Exterior.  
Sr. **JOSÉ MARQUES BARBOZA (Fp)**, Rua dos Bandeiran-  
tes, 154/82 - Cambuí, CAMPINAS/SP, 13024-010 BRA-  
SIL. E-mail [jm.barboza@terra.com.br](mailto:jm.barboza@terra.com.br) FP-999.

**TROCO** Postais de Cidades do Brasil e Exterior. Retribuo  
na mesma quantidade enviada. I Exchange Post Cards of  
Brazil and abroad cities, retributing with the same quantity  
sent to me. Mr. **JOSÉ LUIZ PIZZOL (Fp)**, Av.  
Desembargador Alfredo Cabral, 30 - Ilha do Frade, VITÓ-  
RIA/ES, 29057-030 BRASIL. L-Port.Engl. FP-138.

**Associe-se ao  
Clube Filatélico Jundiaense  
"FIJUN"**

Reuniões: Domingos - das 9 às 12h  
Sede e Reuniões: Av. União dos Ferrovíários,  
1760 - Sala C  
Correspondência: Caixa Postal 516  
Jundiaí/SP - 13200-970 Brasil  
E-mail: cfijun@terra.com.br FP 999

**NETO MULTICOLEÇÕES**

Compra, Vende e Troca  
Cartões Telefônicos, Selos, Moedas, Cédulas,  
Documentos Antigos  
Pastas e Plásticos para coleções  
**JANUNCIO NETO (Fp)**  
Galeria Rossi - Box 01  
Praça Cônego Lima, 10 - Centro  
São José dos Campos/SP - CEP: 12210-080  
Tel.(12) 3941-3435 - Cel. (12) 9793-1818  
FP-138

**VENDO:**

-220 Máximos Postais com 42  
modalidades esportivas de 29  
diferentes países.  
-145 Máximos Postais do tema Escudos  
e Bandeiras, de diferentes países.  
-Grupo de 650 perfins, de 46 países  
diferentes, muitos repetidos.  
Preços a combinar pelo  
tel. (61) 245-6253 ou Fax (61) 245-5796,  
FP-138.



## ALGERIA

# Worldwide Contact

International  
Publicity Magazine

## For All Serious Readers

With lot of different contacts & exciting Offers from many places Around the world

Latest Single Magazine Only for 2\$  
**FREE ADVERTISING!**

\* Send us your Ad with 4 different stamps from your country.  
\* Latest magazine: 1 year: Ad (50 words) on the 1/8 page: 2.5 or 2.1 Euro  
\* Your Ad more than 50 words on the 1/4 page: Latest Magazine: 4\$ or 4 Euro  
\* Exc-Ads accepted with other Editors/Publishers. \* More Details and Application Form: please send 1\$ or 2 IRC's

Send us your Ads / orders today:

MR/ SAHINE Nacer

P.O. Box : 268 RP, SBA 22000 - ALGERIA

e-mail: [worldwide\\_contact2001@yahoo.fr](mailto:worldwide_contact2001@yahoo.fr) FP-999

## ROYAL CLUB

Is a World Wide contact magazine for penfriends & collectors, romance, marriage, travels, A5, 32 pages, 360 penpals, listings from 80 countries, plus articles, include your ad.. Please mail your name, address, gender, birthday, interests, personal message and photo. Ad + sample copy US\$ 5 or EUR 5 (cash only by air mail). Write to editor:

Mr. MOHAMED SAKER (Fp)

Excom 47, BP 64, Alger-Gare

E-mail: [royal.club@caranmail.com](mailto:royal.club@caranmail.com)

ALGERIA FP-999

## BOLIVIA

## REVISTA FILATÉLICA CEFILCO

Casilla 1235

COCHABAMBA - BOLIVIA

Si nos interesa ampliar las páginas para aviso y ofertas de INTERCAMBIO FILATÉLICO o de NUMISMÁTICA u otros. Creemos que es la mejor manera de hermanar a filatelistas y numismáticos de Latinoamérica y otros continentes. Los costos de este avisaje por 6 números trimestralmente son los siguientes: Bolivia para ciudades del interior US\$ 12.-  
Centro y Sud America\* US\$ 18.-  
Cuba u el Caribe\* US\$ 24.-  
México - EE.UU. - Canadá\* US\$ 30.-  
Europa\* US\$ 36.-  
Asia y Resto Mundo\* US\$ 42.-

\*Sellos valor facial o en cheque. FP-999

## CANADA

Friendship, Correspondence, Buys, Sells, Banknotes, Stamps etc... Collectionneur, Achat, Vente de papier monnaie, Timbres-Poste etc... Languages known: English/French. Mr. JOHN CHARBONNEAU(Fp). P. O. Box 351, Station Youville, MONTREAL, P. Q., CANADA H2P 2V5. FP-999.

## CHINA P. R.

Welcome you join

"LIST FOR OUR FRIENDS".

Your ad + checking copy + words for US\$ 3 or EUR 3 or 5 IRCs or 50 good complet sets stamps. To: Mr. LI CHANG QING (Fp), Room 602, N° 23, Lane 1160, Chang Jiang Xi Road, SHANGHAI 200341, CHINA.

E-mail: [fugec8888@citiz.net](mailto:fugec8888@citiz.net). FP-999.

## CROATIA

I'M INTERESTING in mint set's from America States, Caribbean States, Oceania (butterfly and WWF) I can send all (Stamps, FDC's, Sheet, Banknotes, Phonocards...) from Croatia, Bosnia, Slovenia, Macedonia, Hungary, Yugoslavia... Mr. DARIO LOVRIC (Fp), S. Vraza 27, HR-42000 VARAZDIN, CROATIA. Y-1978. P- Student. L-Engl.Croatian. FP-138.

## CUBA

TROCO séries completas mint Diana, Papa, Madre Teresa de Calcutá, Orquídeas, Borboletas, Natal, Disney, Colónias Británicas, Cinema, Esportes, Barcos - base Yvert. Dou Cuba usados comemorativos, temáticos, 300-500 por carta ou FDC Temáticos de Cuba por Cartões Telefônicos, cédulas novas ou antigas circuladas ou novas. Aberto a ofertas. Sr. LEANDRO RICO ALVAREZ (Fp), FFC 255-1419, Box 2222, HABANA 10200 CUBA. L - Españ. FP-139

## CZECH REPUBLIC

### THE PHILATELIC EXCHANGE CLUB

Mr. Jaromír HINCICA (Fp)

Sládkova 27a 702 00 OSTRAVA

CZECH REPUBLIC

THE MAGAZINE FOR COLLECTORS AND PENPALS FROM CZECH REPUBLIC. THE SUBSCRIPTION RATES OF "P.E.C.":

Sample copy (one issue): 2 IRCs or US\$ 1 or EUR 1.5 or 100 JPY. Payment only in cash! Yearly subscription: Fourfold of sample price. (We can't accept damaged banknotes!)

YOUR ADDRESS WILL BE PRINT FREE. FP-999

### "THE CZECH PENPALS DIRECTORY"

100 addresses from Czech Republic and lots of photos. Pen Friends magazine is printed quarterly and read by people all over the world.

Only US\$ 5 or EUR 5 or 10 IRCs. Write to: BOMA (Fp), PP 22 538 51 CHRAST CZECH REPUBLIC FP-999

The world is larger, places are closer...with us

### Pen Friends

will help you meet people of all age groups, various interests and hobbies world wide. Each issue contains about 200 addresses and lots of photos. Pen Friends magazine is printed quarterly and read by people all over the world.

I would like to receive a copy of "PEN FRIENDS". US\$ 10 (cash) enclosed in a letter.

I send a photo - my ad will be published FREE.

p. MENSIKOVA (Fp), P. O. Box 30, 621 00 - BRNO, CZECH REPUBLIC - E-mail: [pfriends@centrum.cz](mailto:pfriends@centrum.cz) FP-999

## FINLAND



## Capriphil

[www.kolumbus.fi/capriphil](http://www.kolumbus.fi/capriphil)

The "must" magazine for collectors, since 1970, now on Internet: collectors' free exchange/trade messages, offers, auction items. Printed booklet several times a year. Rush for your copy US\$2.00 or EUR 2.00, or 3 IRC's or the equivalent.

CAPRIPHIL (Fp),

P. O. Box 79, FIN-00371 Helsinki

FINLAND

FP-999

## FRANCE

### RELATIONS MONDIALES

24 rue Marcel Pagnol

26500 BOURG LES VALENCE - FRANCE

E-mail: [relations.mondiales@wanadoo.fr](mailto:relations.mondiales@wanadoo.fr)

INTERNATIONAL ADVERTISER FOR WORLDWIDE STAMP EXCHANGE

To receive the next issue and publish an ad send 2 EUR, US\$ 2, 3 IRC's or 3 mint commemorative sets FP-999

## GERMANY

JOINT TODAY

"GERMAN HOBBY ADVERTISER,  
International Exchange and  
Correspondence Club"

Worldwide Membership, your ad appears in all 3 issues.

Annual membership: EUR 7.50, US\$ 8,

8 IRCs or mint complete sets (equivalent).

Sample copy: 100 big size stamps or 2 IRCs.

Order From:

H. G. Luce, Editor (Fp)

P. O. Box 40 - D-59516 MOEHNESEE, GERMANY

FP-999

## INDIA

GLOBAL CONTACT World's most popular and cheapest Friendship/ Hobby/ Mail Order magazine (20 - 28 pages offset printed) circulated to more than 50 countries worldwide. Latest copy Airmail for only US\$ 2/ EUR 2/ 3 IRC's/ R\$ 50. FREE LISTING form inside magazine. GLOBAL CONTACT (Fp), SUBRATA DEY, OPP. IRRIGATION COMPLEX, TEZPUR - 784001, INDIA. FP-999

## ITALY

RICERCO Prefilateliche, complete di testo da Padova Battaglia Camposampiero Conselve, Este, Mirano, Monselice, Montagnana, Noale, Piazzola, Piove, Ponte di Brenta, Teolo - Regno Lombardo Veneto 1815/1850. Non inviare materiale ma solo fotocopie e relativo costo; pagheremo il prezzo per la relativa qualità se di nostro interesse. QUINTAVALLE MASSIMO (Fp), C. P. 539, 35100 PADOVA, ITALIA. Tel. 049/ 87 16138 dopo le ore 20.00. FP-138.

[www.CARTOCLUB.net](http://www.CARTOCLUB.net)

If you want new swappers or publish your message, please send me US\$ 1.

Your photo will be also published on internet close the announcement. Volete conoscere nuovi scambisti o amici, visitate il nostro sito su internet:

<http://www.cartoclub.net>

e-mail: [mail@cartoclub.net](mailto:mail@cartoclub.net) oppure chiedete una copia che vi sarà inviata gratuitamente del: CARTOCLUB (Fp), Casella Postale 144, I - 24100 Bergamo BG, Italy. FP-999

### PEOPLE CORRESPONDENCE Bulletin

(12 pages A4) in English and Italian language.

To receive next issue + your advertisement send US\$ 4, or EUR 3, or 8 IRCs. Write to: Mr.

ANTONINO AMATO (Fp), Casella Postale, 92100 AGRIGENTO, ITALIA. FP-999.

### THE STAMP - THE BEST ITALIAN EXCHANGE CLUB FOR YOUR FREE AD.

Send your data and fields of interest to Editor GIANNI FABBRI(Fp), Via Bramante 53 41013 Castelfranco Emilia, ITALY or e-mail to: [thestamp@tiscali.it](mailto:thestamp@tiscali.it) - Visit our website and read all ads at:

<http://the.stamp.web1000.com.sharewith.us> -

Yearly subscription (for 3 yearly printed issues mailed to your home address): EUR 6 or US\$ 8 or 10 IRCs or some nice recent full mint stamps sets from your country. FP-999.

## JAPAN

"MIYABI" for penpals & collectors; US\$ 5/5 IRCs/EUR 5.

"SINGLES INT'L" for partner seekers; US\$ 4/4 IRCs. (Banknotes only accepted. No checks, no money orders.) Both bulletins published bi-monthly. Send your details + message for free listing.

Yuko Sakuramoto(Fp)

2223-1 Kugu Matsubase

Shimomashiki-gun Kumamoto

869-0532 JAPAN FP-999

SEE YOUR AND OTHERS ADS AT [www.filacap.com.br/classificados](http://www.filacap.com.br/classificados)

## JAPAN

WORLD CHANNEL  
International Penpal Club

World Channel, former Channel Seven, publishes penpal magazine the World Channel to promote world friendship through his/her hobbies. Listing is FREE! We do not offer one year subscription but We offer you the current issue at US\$ 8.00 for all over the world by air mail. Price for Japan Y 500. For payment we only accept US\$ cash and Japanese stamps. No personal check, bank check, postal money or mint stamps please. The conversion rate for one IRC is US\$ 1.00. **WORLD CHANNEL(Fp)**, 5-9-1-502 Isohe, Mihama-ku, Chiba, 261-0012 JAPAN  
FP-999

## MACAU, CHINA

"LIST FOR COLLECTORS" - Your 10-words ad FREE!! Each extra word, 5 large-size undamaged stamps. Checking copy (or sample copy) by air, 100 good large stamps. If by sea, 50. Write in block-letters: **NGAN KEI CHI (Fp)**, P. O. Box 372, MACAU, CHINA. I give 8 MACAU viewcards by air for 180 large undamaged stamps. Over 30 different views available. FP-999.

## MALAYSIA

**THE COLLECTORS MAGAZINE (TCM):** An International magazine for all Collectors, Penpals, Mail-order and Internet Businesses. Quarterly published in March, June, September & December and circulated via mail and the Internet, worldwide. Annual Subscription (US\$ 10), latest copy (US\$ 3), 40 words Ad (US\$ 4) or 2" Ready Copy US\$ 3). **Free listing!** Kindly send payment by banknotes (USD).....Thanks.....Mail to: **HAN LIN(Fp)**, 35, Taman Jasa, Jalan Sultan Iskandar Shah, 33000 Kuala Kangsar, Perak, MALAYSIA.  
E-mail: niloh72@yahoo.com,  
Visit our website at:  
[www.101.com/myhome.cfm/TCM](http://www.101.com/myhome.cfm/TCM)  
FP-999

## MONGOLIA

**MY THEME:** Precious Stone, Minerals, Prehistory of Animals - Dinosaurs, WWF. **Hobbies and Interests** thematic: mint set stamps, blocks, mini-sheets, FDCs, Maximum Cards, Phonocards, banknotes and coins. **Mr. J. DASHDOND OV (Fp)**, P. O. Box 312, ULAANBAATAR - 210526, MONGOLIA. L-Engl. Russ. FP-139.

## NEPAL

## TCS INTERNATIONAL

## Penpal Magazine

**GOLDEN OPORTUNITY TO PENPALS:**  
TCS Quarterly Penpals publication of Kingdom of Nepal for exciting new contacts worldwide. We are waiting for your personal particulars for publication in the next issue of TCS. The Handling & Mailing of TCS costs US\$ 3/ 5IRCs/ Rs. 30/(NC/IC). CL. adv. 5 cent per word & sample copy FREE by airmail. Write now, your name, address, hobbies, age, photo (passport size),  
E-mail to: **TCS INTERNATIONAL (Fp)**  
c/o. T. C. Shrestha  
P.O. Box. No:- 4355, Kathmandu, Nepal.  
E-mail: [tcsintl@wlink.com.np](mailto:tcsintl@wlink.com.np) FP-999

## NETHERLANDS

**WOMAN** age 33, blonde, likes to write with women 20-40. I enjoy music, cinema, art, culture, photography, shopping. I am open minded and generous. Write: **LISA (Fp)**, Weh. Nijhuisstraat 199a, 1545 NE ENSCHEDE, THE NETHERLANDS. L-Engl. FP-138.

## POLAND

## NATALII

**NATALII** is monthly magazine for hobbyists, collectors, penpals, marriage, clubs, magazines etc. from all over the world.

- Since 1985

12 Pages

Your advertisement in NATALII for only US\$ 1= 2 IRC's !!!  
Send the text of your advt. in English. Maximum 30 words + address. Please write legibly.

Offer only for ladies - your advt only with photo - FREE!!!

Your advt. + PHOTO in Natalii for only US\$ 2 = 4 IRC's  
Please send a photo in good contrast.

Checking copy: US\$ 2 = 4 IRC's

**ZBIGNIEW BRANDYK (Fp)**

Ul. Starkowska 13

PL 61-058 POZNAN, POLAND. FP-999

**I NEED PHONOCARDS** (only Animals/Birds) and **BEER BOTTLE LABELS**. **I GIVE** Post-Stamp, Pocket Calendars, Beer Bottle Labels, Phonocards, Uncirculated Bank Notes, View cards, Postcards. **ZB. MOLEND(AFp)**, Ul. Topolowa 1, 43-410 ZEBRZYDOWICE, POLAND. L-Engl. FP-139

**I NEED mint\*\*** complete sets stamps, sheets, minisheets, booklets, blocks Animals, Birds, Pope John Paul II, Christmas, Aircrafts, Railways, Fauna WWF, Europa Cept (1956-1992 issues), Football World Cup, Olympic Games; all issues from Brasil, Caribbean, Central & Latin America countries - issues 1996-2003. In exchange I offer mint\*\* complete sets stamps, sheets, blocks - Poland, East & West Europa; also new Rep. ex-Yugoslavia, ex- USSR (CIS & Balticum, China, Balkan. Basis exch. Michel & Yvert cat. **I NEED PHONOCARDS** - themes: John Paul II, Coca-Cola, Animals, Birds, Fauna, Aircrafts, Railways, Horoscope-Zodiac, Stars-Girls, Ships. Not damage Phonocards from American countries, Caribbean & Central America ## magnetic, chip, GSM cards. In exchange I can send Phonocards from Poland, West and East European countries, also ex-URRS/CIS Rep. & Balticum, China, Gulf countries (from A to Z). Only interest me serious & big exchanges. Damage, scratched, bender, spoiled cards ignored answer. **Mr. STANISLAW RUTKOWSKI (Fp)**, P. O. Box 50, PL.77-310 DEBRZNO, POLAND. Tel/Fax: #+48-5983-35628. Y-1948. P-Aviontechnic. L-Engl. Deut. Russ. Polskie. FP-140.

## PORTUGAL

## ASSOCIAÇÃO PORTUGUESA DE MAXIMAFILIA

Apartado 52125 - 1721-501 LISBOA - Portugal  
Realização de Postais Máximos  
de Portugal, Açores e Madeira

Condições de Admissão  
Quotização Anual

Portugal	Europa	Outros Países
EUR 6.00	EUR 8.00	US\$ 10.00

Edita um Boletim anual que se envia a pedido

AE-999

## ATLANTIS

-Since 1987- Published in January & July.  
Publications for penfriends and worldwide collectors.  
Free listing in our magazine. Checking copy: US\$ 5/  
EUR 5/5 IRCs or equivalent in uncirculated  
banknotes from all countries.

**ATLANTIS - P. O. Box 34****3350-909 V. N. POIARES****PORTUGAL FP-999**

## RUSSIA

**OFFER** Mint Topic Stamps, Phonocards, FDC's, Covers, Postcards, Banknotes from many countries. **NEED** topics (Fauna, Olympics, Football) Stamps (Yvert) and Unc. Banknotes (cat. Pick). **Mr. ZAZHIGIN ALEKSANDER (Fp)**, P. O. Box 1026, PERM-32, RUSSIA 614032. y-1958. I-Engl.Russ. FP-138.

**INTERESADO** en colecciones de revistas, suvenires y postales. Mi interesaria ver monedas de América Latina. Desearía correspondencia con personas de todos los países. Eu gosto de manter correspondência. **INTERESSAM-ME** moedas, cartão-postal (postais), selos. **PLEASE** send me 100 - 300 - 1000 large used stamps from your country and I will send you the same from Russia, ex-USSR. Stamps must be in 100% condition! View cards: 10x10, 30x30. Coins: 10x10, 30x30, 50x50. Banknotes: 10x10, 50x50. I promise you 100% honesty exchanges without any problems and I am waiting to hear from you as soon as possible with your first-sending by Registered Air Mail. Want: exchange world Phonocards, Stamps, Banknotes, colour view cards and old pre - 1930 postcards. Answer all 200%, especially you enclose I.R.C's for the answer. Keep smiling! Let's be friends always! Smile and write to Russia today! O.K!  
**Mr. NIKOLAI ALEXEYEVICH SLOBODTCHIKOV (Fp)**, P. O. Box 129, Beriozovskiy/ Yekaterinburg, Sverdlovsk, 623700 RUSSIA. Y-1968. P-Teacher/Interpreter/Lawyer.L-Engl. Espñ.Port.Fmç.Russ.Deut. FP-139.

## SLOVAKIA

## HEART OF EUROPE

First and oldest Slovakian club for collectors and penpals, with special pages for phonocards collectors. Members receive 2-3x a year a bulletin with collectors and club addresses.

Your AD is FREE!!! Membership is 5 US\$ 5.- or 5 EURO, 4 IRCs or 10 used pictorial undamaged phonocards.

Address:

**Mr. Milan Bacansky (Fp)**  
Zimna 193/59

FP-999

SK-076 02 NOVOSAD  
SLOVAKIA / Europe

## SWEDEN

## HAPPY VIKING

International Penpal Magazine  
from Sweden, for all ages, and different  
interests. Latest copy: only

US\$11.- Girls Listing Free! Male

Advertisement: US\$6.- with or without  
photo. Or more information: US\$1.- or 2  
IRCs. Write today with correct payment!

PAXIUS (Fp) - Munkhätteg. 34 B  
S-214 56 MALMÖ, SWEDEN FP-999

## PHILATELISTS!

Your 25-word Buy/Sell/Exchange ad  
circulated in stamp magazine for only US\$ 1  
(2 IRCs). Checking copy US\$ 3 (3 IRCs).

**BRUNSTRÖM (Fp)**, Kungsgatan 23,  
S-302 45 HALMSTAD, SWEDEN. FP-999.

## U. S. A.

**YOUNG**, sexy, freaky, endowed, muscular built, black male seeks sexy females who are marriage minded and want to relocate to U.S.A. Must send photo. **Mr. GREG NELSON (Fp)**, 211309-G2111, 7819 N. W. 228<sup>th</sup> St., Rairford, Florida 32026-4120, U. S. A. (see my photo and profile on [www.friendsbeyonidthewall.com](http://www.friendsbeyonidthewall.com)). FP-138.

**INTERCAMBIO INTERNACIONAL**. - a publication for worldwide collectors & penpals. For a FREE AD in next issue, send your name/address/age/sex/languages spoken/hobbies/exchange wanted/your photo to **Mr. MIGUEL BOGGIANO(Fp)**, Urb. San Felipe, Calle 8 L 33, Arecibo - PUERTO RICO 00612 U. S. A. Want a copy? Send 6 IRCs or 300 used stamps or 10 used phonocards. None send free. (FP-999).

## SWEEPSTAKES NEWSLETTER

Monthly 16 pages newsletter has over 30 of the country's biggest & best legitimate sweepstakes! Millions in cash, cars, trips, prizes & lots of FREE STUFF! For a sample copy send \$ 2.00 to: **MARTIN PUBLICATIONS (Fp)**, Box 86, Marseilles, IL 61341, U. S. A. FP-999.

# Flâmulas Postais

A coleção de flâmulas postais não tem sido praticada no Brasil como em outros países. Há mesmo certo desconhecimento da modalidade no meio filatélico. Denomina-se flâmula aqueles "slogans" impressos ao lado do valor nas máquinas de franquear correspondências, usada não apenas pelas repartições dos correios, mas por usuários que utilizam volumosa correspondência, como é o caso dos bancos, autarquias e departamentos de grande contato com o público e mais rápido.

Creemos que é o correio da Inglaterra o que mais usa a flâmula como meio de encaminhar mensagens à população. Os brasileiros nunca detêm a vista na sobrecarta da correspondência que recebem. Vão retirando o conteúdo e pondo fora o envelope, o que não ocorre com os ingleses. Estes, com aquela tradicional fleuma, tudo fazem calmamente, daí porque não lhes escapa a mensagem.

O primeiro catálogo de flâmulas, organizado, que vimos, é de autoria de Cyril R. H Parso e George R. Pearson. Foi editado em 1962 pela British Postmark Society. No prefácio da primeira edição os autores fazem referência ao trabalho publicado em 1938 por George Brummel. Percebe-se, assim, que há mais



de quarenta anos já existia na Inglaterra o colecionismo dessas flâmulas postais, que só agora começa a despontar na filatelia brasileira, embora a passos curtos, porque ainda não dispomos de material abundante.

Além das máquinas de franquear oficiais, isto é, em uso nos correios, há grande número de usuários, mas estes, talvez por desconhecimento ou por subestimar o poder de divulgação que flâmula tem, não elaboram mensagens, que com o tempo haveriam de produzir bons resultados.

Do catálogo inglês a que nos referimos, tiramos alguns "slogans" que os correios adotaram com intuito de atingir o povo. Na área de saúde, por exemplo: "Fumar pode acabar

com a sua saúde"; "A obesidade encurta sua vida. Trate-a seriamente"; "Vacine seu filho agora"; "Não esqueça seu raio-X do tórax". Ou conselhos como estes: "Olhe antes de atravessar a rua"; "Economize mais, gaste menos"; "Não desperdice o pão. Outros precisam dele"; "Plante uma árvore"; "Conserve a Inglaterra verde"; "Envie cedo suas mensagens de Natal". Dessa forma milhares de mensagens o correio inglês vai espalhando, cada ano, com sentido educativo, inteligentemente sem maiores despesas.

Aqui em Fortaleza há muita "prata de casa" usando as máquinas dos correios. Mas vão carimbando "em berço esplêndido" sem perceberem o serviço que podiam prestar à coletividade.

## Francisco Firmino de Araújo

Voltamos a lembrar (já fizemos uma vez) a esses usuários a confecção das chapinhas com as mensagens que escolherem. Será um rico trabalho de informação junto ao grande público.

A Argentina usou durante muito tempo uma flâmula que trazia uma gota de água escorrendo da torneira e um pedido angustiante para que economizassem água. Por que a CAGECE não faz coisa parecida?

Um funcionário do BNB – que utiliza em larga escala as máquinas de franquear – sugeriu que seu Banco aderisse às flâmulas. Sabemos que estudos foram feitos para a escolha dos "slogans", mas ao que parece, o projeto esbarrou em alguma coisa. Não saiu nada.

Não eram ainda usadas, em 1922, as modernas máquinas de franquear, mas os correios do Uruguai utilizaram no dia 7 de setembro daquele ano, dia do centenário da independência do Brasil, uma flâmula em homenagem ao nosso país, com o seguinte dístico: "Fulguras, ó Brasil, florão da América, iluminado ao sol do novo mundo". Foi uma bela homenagem.

Queremos também despertar os filatelistas para a coleção de flâmulas.

(Do livro "Ronda Filatélica", do mesmo autor).

**Aquela  
peça que  
você está  
procurando  
para sua  
coleção?**

**Está no**

**www.lancevirtual.com.br**

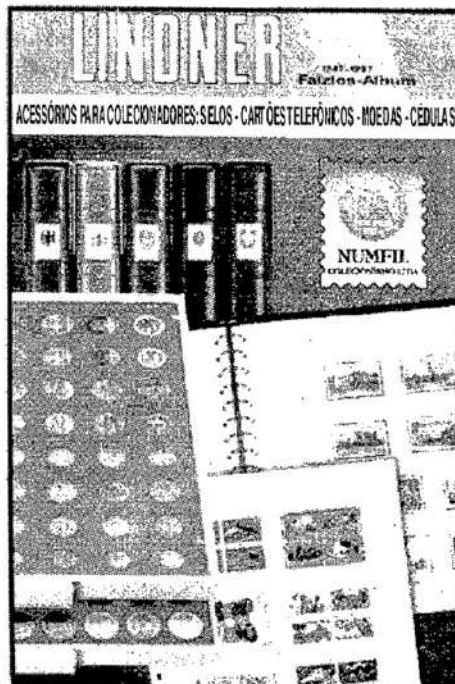

**AGORA NO BRASIL  
LINDNER, A MELHOR  
E MAIS COMPLETA  
LINHA DE MATERIAIS  
PARA  
COLECIONADORES.**

**REPRESENTANTE:  
NUMFIL COLECCIONISMO**

Rua Mal. Floriano Peixoto, 96 / 183  
80020-090 - Curitiba - Pr  
Fone/Fax: (41) 323-1471  
Fone: (41) 322-3189  
e-mail: filca@netpar.com.br

# Olhos-de-Boi – produto brasileiro

Plínio Prata Freire de Andrada

Durante cerca de 70 anos reinou denso mistério sobre a origem da fabricação, da composição das respectivas chapas e das tiragens dos "Olhos-de-Boi". A existência de pares verticais de diferentes valores, provenientes da chapa única dos três valores, causava admiração, mas ninguém sabia como explicá-la. Em 1843 não havia filatelistas e muito menos revistas filatélicas que pudessem divulgar notícias esclarecedoras sobre a emissão dos referidos selos. Havia apenas os dois selos emitidos pela Inglaterra, em 6 de maio de 1840 e o selo do Cantão de Zurich, Suíça, emitido em 2 de março de 1843, para a exclusiva circulação no Cantão.

A primeira revista filatélica, "The Monthly Advertiser", de Liverpool, apareceu em 15 de dezembro de 1862 e, pouco depois, em 15 de fevereiro de 1863, em Bruxelas, a publicação "Le Timbre Poste", do sr. Moens.

Os "Olhos-de-Boi" despertaram mais interesse no estrangeiro do que em nosso próprio país. Em artigo publicado em 1867, vinte e tantos anos, portanto, após a emissão deles, o sr. Moens disse que eles haviam sido gravados na Casa da Moeda do Brasil, por Carlos Custódio de Azevedo e Quintino José de Faria e impressos na Estamparia das Apólices por Clementino Geraldo Gouveia e Florentino Rodrigues do Prado. O Capitão Napier, que dedicou muitos anos ao estudo dos "Olhos-de-Boi" e acabou escrevendo um livro sobre eles, sob o título "The Stamp of the First Issue of Brazil", transcreveu as informações do sr. Moens na revista "Le Timbre Poste", mas mencionou outras pesquisas realizadas no Rio de Janeiro por C. J. Philips, que não confirmavam as do sr. Moens. Segundo Mr. Philips, era do consenso geral entre os antigos empregados da Casa da Moeda de que os selos haviam sido impressos em Nova

Iorque. Por outro lado, um senhor Benest informa-

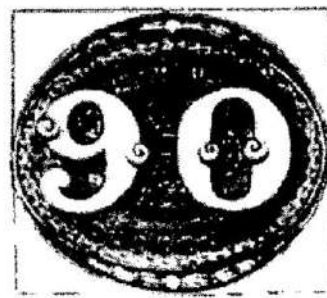
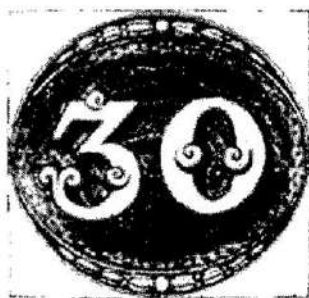

va que as chapas foram vistas por um oficial em Nova Iorque.

Em 1911, a revista inglesa "Stanley Gibbons Monthly Journal" publicou alguns artigos sob o título "The Stamp of Brazil", do célebre escritor francês Pierre Mahé, que, também, havia feito pesquisas sobre os selos em causa, mas suas informações eram incertas e contraditórias. No mesmo ano, o Capitão Napier publicou, igualmente, uma série de artigos no "London Philatelist", órgão da "Royal Philatelic Society", mas os seus trabalhos pouco diferiam dos de Pierre Mahé, subsistindo, por conseguinte, as dúvidas existentes.

Na época, o sr. Remigio Bellido, que editava a revista "O Colecionador", em Sorocaba, era de opinião que os "Olhos-de-Boi" haviam sido feitos no estrangeiro, enquanto o sr. Thadeu Rangel Pestana, redator de uma revista filatélica em São Paulo, era de opinião que eles haviam sido feitos na nossa Casa da Moeda. Ambos, no entanto, nada puderam comprovar, tornando-se, por isso, estéril, a discussão que travaram.

Eram essas, em síntese, as contraditórias informações sobre os "Olhos-de-Boi", acrescidas de outras como a do General-Cônsul Heinze, da Alemanha, que também realizou estudos sobre os referidos selos e chegou à conclusão de que as trevas que envolviam a fabricação deles NUNCA mais seriam aclaradas e a do Dr. Clerot ao sr. José Kloke, de que a Casa da Moeda não

possuía máquina para gravar a torno, por isso eles não poderiam ter sido fabricados por ela.

Fez-se, porém, aí, um raio de luz sobre o palpante assunto. Francisco Sanchez, chefe da Casa Filatélica Dolz, de São Paulo, a qual José Kloke freqüentava diariamente e que editou durante alguns anos a revista "O São Paulo Filatélico", escreveu ao diretor da Casa da Moeda, sr. Honorio Hermeto Corrêa da Costa, pedindo todas as informações que pudessem prestar sobre a fabricação dos "Olhos-de-Boi" e, em 8 de janeiro de 1913, recebeu resposta com informações preciosas, mas ainda não satisfatórias para a completa elucidação do assunto.

Dáí por diante, num trabalho de pesquisas paciente, exaustivo e persistente, de que só mesmo os filatelistas são capazes, várias cartas e ofícios foram trocados entre o sr. Francisco Sanchez, o seu sucessor sr. Antônio Sanchez e o sr. José Kloke e o diretor da Casa da Moeda, para esclarecimento das dúvidas e tudo ficou cabalmente elucidado. Os selos foram fabricados pela Casa da Moeda. Esta possuía a máquina de gravar a torno, que era um dos pontos duvidosos e um dos últimos a ser esclarecido. Foi importada sob o nome de máquina de bordar, como era então denominada. O fornecedor

da referida máquina, assim como das de transportar e de imprimir e de outros utensílios necessários, foi o sr. Eduardo Lamerik. Chegaram no dia 14 e foram recebidas no dia 22 de fevereiro de 1843.

Gostaríamos de esclarecer, nesta crônica, outras particularidades acerca dos "Olhos-de-Boi", como o sistema utilizado na fabricação deles, o número de chapas utilizadas, as quantidades emitidas etc., mas a carência de espaço não nos permite fazê-los e, de resto, muitos desses dados constam dos catálogos de selos e são hoje muito conhecidos.

Não queremos, porém, encerrá-la sem nos referir a um fato muito interessante, seja que houve a intenção de fazer os nossos primeiros selos semelhantes aos da Inglaterra, com a efigie do Imperador, mas, em ofício de 13 de fevereiro de 1843, dirigido ao Presidente do Tesouro, então Provedor da Casa da Moeda, Camilo João Valdetaro, ponderou que na Inglaterra poderia ser muito próprio gravar a efigie da Rainha nos selos, mas, que, entre nós, por princípio e dever de respeito, usava-se por a efigie do Monarca só em objetos perduráveis ou dignos de veneração e nunca naqueles que, por sua natureza, pouco tempo depois de feitos teriam de ser necessariamente inutilizados.



## FILACAP

Publication Trimestrielle pour  
Collectionneurs et Correspondants.

Prochain numéro avec votre petit annonce (30 mots):

US\$ 3/EUR 3/6 IRCs. Numéro seul: US\$ 1/EUR 1/2 IRCs. Abonnement annuel: (4 numéros + 4 annonces): US\$ 10/EUR 10/20 IRCs.

Écrivez en Français, Anglais, Espagnol, ou Portugais à:

FILACAP  
CAIXA POSTAL 6  
CACHOEIRA PAULISTA/SP  
12630-970 BRASIL

[www.filacap.com.br](http://www.filacap.com.br)

[filacap@filacap.com.br](mailto:filacap@filacap.com.br)

# FILATELIA77

[www.filatelia77.com.br](http://www.filatelia77.com.br)

**Loja Filatélica especializada  
em vendas pela internet**

SELOS, BLOCOS, FDC'S, EDITAIS, MÁXIMOS,  
QUADRAS CPD DO BRASIL E EXTERIOR

SELOS DO BRASIL E EXTERIOR COM  
50% DE DESCONTO SOBRE O CATÁLOGO

CONTATO - e-mail: [filatelia77@terra.com.br](mailto:filatelia77@terra.com.br)  
Fone: (11) 4526-8266

# NUMISMÁTICA

## THALER: Um símbolo da Numismática

Paulo Mello Jr.

Em 1518 o Conde Schilek mandou usar o ouro e a prata de suas ricas minas na região de Joachimsthal (no Estado alemão da Boêmia) para fabricar moedas para seu uso pessoal. Devido à beleza das peças, passaram a adaptá-las em seus desenhos, tamanhos e pesos. Circularam com a denominação de Joachimsthaler, posteriormente **Jochensthaler** e, depois por abreviação, de **THALER**.

No ano de 1566 foi oficializada como moeda do Império Germânico com o nome de **REICHSTHALER**, sendo substituída somente em 1857 pela moeda de cinco marcos. Foi desmonetizada em 1907.

O **THALER** variou de peso no decorrer do tempo, entre o máximo de 34g em 1542 ao mínimo de 14,60g em alguns Estados como o da Bavária e de Hessen. Seus títulos oscilaram entre 985 e 833 de fino, mais suas cotações dentro de cada Estado eram fixas: 24 Silbergroschen ou 32 Mariengroschen.

No Oriente, o Thaler de prata era aceito como moeda "idônea" ou "garantida" e quase todos os países que desejavam entrar naquele comércio tiveram que adaptar suas

moedas (trade coin). Entretanto, a influência do Thaler não parou por aí: de seu nome originaram-se o **DOLLAR** (que dispensa apresentações), o **DHALER** ou **DALLER** (moeda de conta\* da Dinamarca, da Índia Ocidental e da Suíça), o **RIJKSDAALER** (da Holanda), o **TALARO** (de Trieste e mandado bater na Áustria) e outras, algumas circulando com essas denominações até os dias atuais.

No Brasil colonial, os holandeses bateram uma moeda

de 30 soldos (vide catálogos Saturnino, Souza Lobo, Santos Leitão e outros) denominada em Recife e na Europa de **TALER DE XXX SOLDOS**

e que faz parte integrante da série de 1654 com os demais valores de XII, XX e XXXX.

Na Hungria, esta moeda era chamada de **EGYMGYARTHALER** e circulou até o século XVII em ouro; na Polônia era o **TALARZLOTY**; em Bâle, na Suíça, era moeda

de conta, valia 270 rappen e em diversos cantões corriam com o nome de Escudos de Prata.

No Brasil, o Thaler mais conhecido é o **MARIA TEREZA** e que é encontrado frequentemente em nosso comércio numismático, com data de 1780. Foi idealizado por gravadores do Império Austro-Húngaro em prata e tão logo começou a circular, foi "eleito" como o mais belo Thaler do mundo. Devido ao sucesso alcançado pela moeda o governo resolveu mandar cunhar tantos Thaler quantos fossem os pedidos endereçados aos responsáveis e, até os dias de hoje, a cada quinze anos, as emissões são realizadas em número suficiente para atender aos pedidos da ourivesaria europeia, com a data original de 1780 e o mesmo fino de prata. O primeiro Thaler Maria Tereza era em ouro, pesava 5,20g e era destinado ao comércio com os países árabes.

\*Moeda de Conta: é o valor da unidade de um sistema monetário que serve de base para trocas com moedas estrangeiras, podendo, em alguns casos, ser a moeda principal. (Do BIS, 19, nov.dez/87)

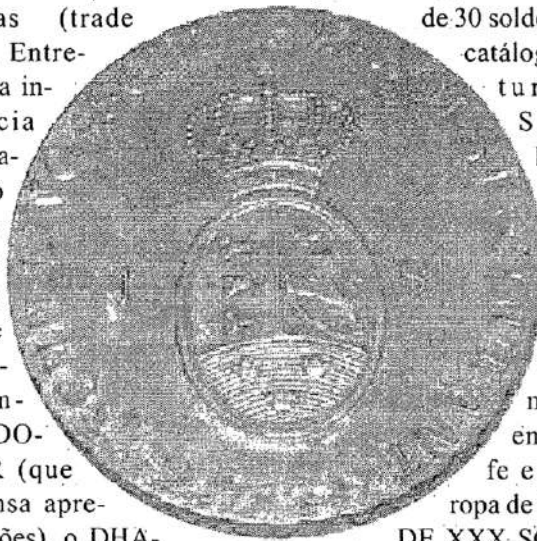

## Nova Zelândia

Focalizando o peixe Kokopu gigante (*Galaxias argenteus*) a Nova Zelândia emitiu no início de 2003 uma série de duas moedas de \$5.00, sendo

uma em prata fina proof 99.9/000 (6.000 peças, 28.28g) e outra em cupro-níquel brilhante (8.000 peças, 27.22g). Ambas têm diâmetro de 38.74mm.



# Cícero de Lima

## Numismata

Cédulas e moedas raras do Brasil  
Todas as cédulas do padrão Real FE

Rua Simão Bolivar, 859 – Juvevê  
Curitiba/PR – CEP 80040-140

Tel: (41) 262 2210 – Fax: (41) 362 3625

# A arte de colecionar

Iniciei a coleção de cartões-postais em 1988, após ler reportagem no jornal FOLHA DE SÃO PAULO sobre a existência de uma associação de colecionadores sediada em Brasília. Denominada Sociedade Brasileira de Cartofilia, era presidida pelo professor da Universidade de Brasília, Antonio Miranda. E fiquei sabendo que colecionar postais não é um mero ajuntamento de fotografias bonitas, é muito mais que isso. O verdadeiro colecionador é também um pesquisador da história, geografia, usos e costumes, modo de vida, transportes etc. Cada vez mais os editores estão utilizando postais antigos, do início do século, para ilustrar livros sobre arquitetura, história das cidades, desenvolvimento de determinada região ou registro de época de um determinado personagem..

O postal tem isso de interessante. Apesar de parecer tão frágil, de ser um simples retângulo de papel, mostra-nos como viviam as pessoas em tempos idos, como eram os meios de transporte, como se vestiam, como eram os costumes. Se pegarmos como exemplo o Vale do Anhangabaú, no centro de S.Paulo, verificaremos através dos postais toda a mudança que ele sofreu com o passar dos anos. De um vale onde se plantava chá no início do século (daí o nome Viaduto do Chá), sofreu a canalização do córrego Anhangabaú e virou avenida por onde transitavam carroças e automóveis. Um postal da década de 30 já vai mostrá-lo todo ajardinado, com estacionamento de veículo em suas laterais, e a circulação só no centro. Na década de 50 foi

construída a passagem em nível da Avenida São João, e o Anhangabaú transformou-se num dos principais corredores de tráfego da capital paulista. Hoje o Vale voltou às suas origens, o trânsito foi totalmente desviado para o subsolo, através de dois grandes túneis e ele passou a pertencer novamente aos pedestres, com fontes que jorram água diuturnamente e bonitos jardins.

Sempre gostei de fotografar cidades e paisagens, e colecionar postais foi uma consequência. Coleciono tema geral, novos e usa-

dos, do Brasil e Exterior. De 200 postais inicialmente, em 1988, passei a 40.130 em 1997 e a 78.751 na última contagem, em janeiro de 2.000. Um crescimento realmente impressionante.

São basicamente três as fontes de conseguir postais: aquisições, intercâmbio e doações. Adquiri muitos postais em viagens ou diretamente nas editoras, e também de alguns colecionadores desistentes. Também efetuei trocas constantes com cerca de 70 correspondentes e recebo doações de amigos e parentes. Já cheguei a receber doa-

**José Carlos Daltozo**

ções de mais de 400 exemplares de uma senhora de Presidente Prudente, cerca de 500 postais de outra do Rio (através de um amigo não colecionador) e muitos antigos de uma viúva de São Paulo. São pessoas que viajam muito, trazem postais nas viagens, mostram aos amigos e parentes e depois ficam esquecidos numa gaveta. Um dia de limpeza, resolvem jogá-los fora. Sabendo de minha coleção, fazem a doação.

**José Carlos Daltozo**

Caixa Postal 117 - 19500-000

Martinópolis - SP

e-mail: daltozo@wsim.com.br

## Cachoeira Paulista em destaque

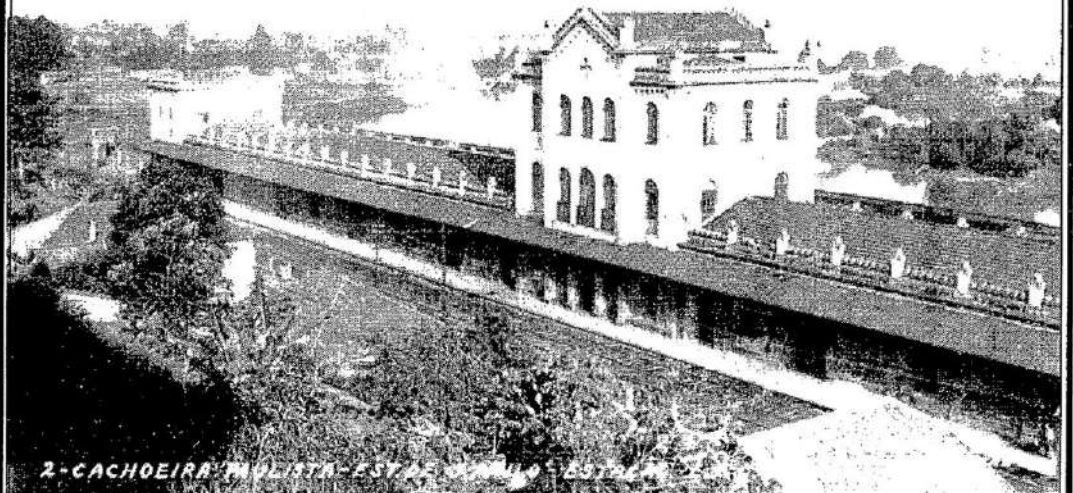

**Inaugurada em 1875, a estação ferroviária de Cachoeira Paulista era uma das mais imponentes do ramal paulista da E. F. Central do Brasil.**  
(Foto Postal Colombo, c. 1950-Arquivo Filacap)



**FILACAP**  
Quarterly publication for  
Collectors and Penpals.

Next issue with your advertisement (up to 30 words):  
US\$ 3/EUR 3/6 IRCs. Sample copy: US\$ 1/EUR 1 /2 IRCs.  
Yearly subscription (4 issues + 4 little ads): US\$ 10/EUR 10/20 IRCs.  
Write in English, French, Spanish or Portuguese to:

FILACAP  
CAIXA POSTAL 6  
CACHOEIRA PAULISTA/SP  
12630-970 BRASIL

[www.filacap.com.br](http://www.filacap.com.br)

[filacap@filacap.com.br](mailto:filacap@filacap.com.br)

**Quer vender  
suas duplicatas?**

*A solução está no*

**[www.lancevirtual.com.br](http://www.lancevirtual.com.br)**

## Loterofilia: Defeitos, Falhas de Impressão ou Corte e Lapsos

Tomou-se novo campo do colecionismo selecionar-se exemplares com essas características. A euforia dos colecionadores e a ganância dos comerciantes em buscas dessas peças, a valorizaram sobremaneira.

Na Loterofilia, assim como na Numismática e Filatelia, também ocorrem esses fenômenos, porém, com mais frequência, os lapsos. Aqui vão alguns exemplos.

O maior de todos, e que dificilmente será superado, é o da extração nº 548 da Loteria da Paraíba que consigna 15 de Novembro como o Dia da Bandeira. Também na Paraíba, temos as extrações de números 528 e 529 de 30.06.1986 e 15.07.1986 impressas num só bilhete.

Da Loteria da Habitação, vê-se ilustrando a extração de nº 34, de 09.10.1987, uma partida no "Stater Gate", aparelho moderno e com o dístico CIDADE JARDIM, entretanto, a legenda diz tratar da Primeira Corrida de Cavalos no Hipódromo da Moo-

**Theodoro Corrêa**  
ca, em 29 de outubro de 1876.

Temos ainda na extração nº 128, de 11.08.1989, homenagem prestada à cidade de CANTANDUVA.

A Loteria do Rio Grande do Sul, que até determinada época trazia por extenso dois números, em português e em castelhano, nas extrações números 2054, de 20.10.1986, e 2105, de 19.05.1987, anunciou a 5ª FRINAPE e a 3ª Festa Nacional do Chimarrão, nas extrações do ano seguinte relativas a esses eventos anunciou novamente 5ª FRINAPE (seria a 6ª), e a 3ª Festa Nacional do Chimarrão (seria a 4ª).

A mesma loteria na extração 1658, de 10.10.1978, comemora os 50 anos do E. C. Pelotas, e, em 16.10.1979, também um ano depois, festeja os 71 anos do mesmo clube, na extração nº 1711.

Finalmente a Loteria Federal trouxe a ilustrar a extração de nº 2579, de 25.11.1989, na série aves brasileiras, um Guriatã e a legenda dizia tratar-se de um Gaturamo. (Do "Divulgando", nº 161, jan.mar/93)

## Loterias Não Oficiais

Bruno Pagnotta



Época em que algumas Entidades Filantrópicas podiam promover as suas próprias loterias – para angariar fundos, concretizando assim os seus propósitos de promover as pessoas de suas necessidades básicas.

Atualmente o Governo Federal tem um controle rigoroso na concessão de loterias, tendo para si juntamente com a Receita Federal a responsabilidade das autorizações, fiscalização dos sorteios bem como a garantia de entrega dos prêmios.

## Diferenças nas Marcas de Cigarros

**Ricardo Locatelli**

Uma diferença polêmica que traz muita discordância: **Tonalidade: Diferença ou Não?**

Muitos são os colecionadores que se alegram quando conseguem uma marca com diferença mínima no tom. Outros as desprezam, pois sem qualquer outra diferença concluem que se trata da mesma marca.

A verdade é que o tom de cor diferente de uma marca para outra não significa diferença real em 95% dos casos. Então porque os tons diferentes nas mesmas marcas? São quatro os motivos principais: 1º- Nas marcas usadas, que ficaram

expostas em vitrines. O sol e o calor desbotam a embalagem antes da marca ser vendida. 2º- Nas usadas e encontradas no chão, um mínimo de umidade pode mudar muito a cor da marca e no chão o sol incide diretamente sobre a embalagem, desbotando-a e, se ela molhou e pegou sol, poderá desbotar totalmente. 3º- Nas fábricas, principalmente nos métodos antigos de impressão, as cores eram controladas manualmente e o tom variava quase que de marca para marca; isso ocorre até hoje nas marcas das pequenas fábricas. 4º- As marcas mudam de tom até mesmo após entrarem em alguma coleção; o papel envelhe-

ce com o tempo, bem como as cores. Algumas ficam mais bem conservadas e desbotam pouco ou nada, quando em álbuns protegidos dentro de plásticos. Se em álbum exposto sem plástico, as marcas envelhecem da mesma forma que o papel onde elas estão. Se soltas em caixas, desbotam do mesmo jeito.

Assim, cabe ao bom colecionador pesar estes fatos e saber distinguir o que é um marca com tonalidade alterada pelo fabricante com algum propósito e as tonalidades diferentes por ação do tempo ou da má impressão.

Ainda é curioso registrar as

mudanças no tipo de papel utilizado nas embalagens. Marcas como o VILA RICA tiveram o papel mudado de forma significativa, passando de um papel opaco para outro brilhante e depois retornando ao papel opaco. O mesmo ocorreu com o RIVER. Já o FREE SLIMS teve o papel de sua caixinha muito mudado durante o Plano Cruzado, quando passou, bem como outras caixinhas da Souza Cruz, a ser impresso em um papelão de segunda categoria, marrom, mas que só se pode ver do lado interno da embalagem. Já repararam? (Do boletim "Marcas e Colecionadores", nº 13, nov/91)

**3º Encontro de Multicoleccionismo do Vale do Paraíba**  
*Cartões Telefônicos, Selos, Moedas, Cédulas etc.*

De 15 a 17 de agosto de 2003 no Hotel Eldorado  
São José dos Campos / SP

Informações: Neto – Tel. (12) 3941-3435 / 9793-1818

# Novidades filatélicas do Brasil

**26.02.03, 80 Anos de Rotary no Brasil** – Edital 01/03; arte: Sérgio Richiden; processo de impressão: ofsete; apresentação: folha de 30 selos; papel: couchê gomado; valor facial R\$ 0,60; tiragem: 600.000 selos; picotagem: 12x11,5; área do desenho: 25x35mm; dimensões do selo: 30x40mm; lançamento: Rio de Janeiro/RJ; impressão: CMB.



## 03.03, Cachoeiras Brasileiras

Edital 02/03; arte: Anderson Moreira Lima; processo de impressão: ofsete; apresentação: folha de 30 selos; papel: couchê gomado sem brilho; valor facial: 2xR\$ 0,45; tiragem: 1.050.000 selos de cada motivo; picotagem: 12x11,5; área do desenho: 25x35mm; dimensões do selo: 30x40mm; lançamento: Formosa/GO; impressão: CMB.



## 15.04.03, Fazendas Históricas de Café: Fazenda Pau d'Alho/RJ e Fazenda Ponte Alta/RJ

Edital: 03/03; arte: Luciomar S. Jesus; apresentação: bloco com 2 selos; papel: couchê gomado com brilho; valor facial: 2xR\$ 1,00; tiragem: 400.000 blocos; picotagem: 11,5x11,5; área do desenho: 38x38mm; dimensões do bloco: 70x110mm; processo de impressão: ofsete; lançamento: Santos/SP; impressão: CMB.

### Fazendas Históricas de Café



## 20.05.03, Independência do Timor Leste

Edital 04/03; arte: Jô Oliveira; processo de impressão: ofsete; apresentação: folha de 30 selos; papel: couchê gomado; valor facial: R\$ 1,45; tiragem: 600.000 selos; picotagem: 11,5x12,0; área de desenho: 35x25mm; dimensões do selo: 40x30mm; lançamento: Brasília/DF; impressão: CMB.



## 02.06.03, Série América 2003: Fauna e Flora Autóctones – Plantas Medicinais do Cerrado

Edital 05/03; arte: Maria Candida Villela Cruz; colaboradores: Paulo Euler Teixeira Pires, jornalista – Supervisor da Área da Comunicação e Negócios da Embrapa – Cenargem e Renata Corrêa Martins, Mestre em Botânica, Pesquisadora do Departamento de Botânica – Herbário UnB/CMBBC; processo de impressão: ofsete; apresentação: folha de 6 selos (folheta); papel: couchê gomado; valor facial: 6xR\$ 0,60; tiragem: 2.400.000 selos; picotagem: 11,5x11,5; área de desenho: 33x33mm; dimensões do selo: 38x38mm; local de lançamento: Brasília; impressão: CMB.

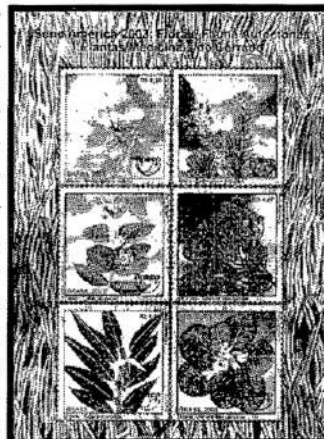

## 05.06.03, Emissão Mercosul: Reciclagem – Artesanato

Edital 06/03; arte: Cecília Langer; processo de impressão: ofsete; apresentação: folha de 24 selos; papel: couchê gomado; valor facial: 4xR\$ 0,60 (quadra sé tenant); tiragem: 3.960.000 selos; picotagem: 11,5x11,5; área do desenho: 33x33mm; dimensões do selo: 38x38mm; lançamento: Brasília/DF; impressão: CMB.



### Aerogramas Sociais

# Dia Internacional da Mulher - arte: Ana Paula Zarur; valor: R\$ 0,90.

# Dia das Mães – vários modelos; valor: R\$ 0,80 cada.

### Aerograma

#100% Brasil – valor facial: R\$ 0,90.

