



## Carimbos: Familiares mas Misteriosos

T. O. Miller - tomiller@bol.com.br

Uma das características notáveis do nosso país é a falta de memória histórica e cultural.

A nossa memória patrimonial, inclusive as suas manifestações materiais, tais como monumentos e documentos inclusive carimbos, sendo estes até agora totalmente negligenciados como patrimônio histórico, está rapidamente desaparecendo, precisando ser resgatada e protegida.

Vejo uma necessidade de mobilizar uma atividade coordenada de salvaguardar os carimbos postais já existentes e novos, pois cada dia centenas de milhares deles vão para o lixo. Menor mal quando são contemporâneos, mas logo são substituídos e correm o risco de todas as cópias existentes acabar no lixo por ninguém se preocupar ou dar valor.

Quando comecei a desenvolver um estudo das telecomunicações do Estado do Rio Grande do Norte, descobri que não existe nenhum arquivo de dados - tudo foi destruído! Tanto que, duvido que os carimbos por nós cadastrados, do Rio Grande do Norte, chegam a mais de que 20% dos que realmente existem ou que já existiram. Por exemplo, o carimbo mais antigo que temos para Acari (RN) é de 1969. No entanto, o primeiro Correio da Vila de Acari foi autorizado em janeiro de 1836, 133 anos antes do nosso mais antigo exemplar, e 127 anos antes do uso de selos postais no Brasil!

O que temos encontrado até agora? Existem carimbos de mão, padronizados para todo o País, usados em milhares de cidades de todos os Estados, como nossos exemplos aqui, Tipo Br-30.2 de Tangará, RN (uso no País 1967-1971), e o Tipo Br-62 de Carnaúba dos Dantas, RN (uso generalizado no País a partir de 1968 e atravessando a década de 1980). Também existem carimbos aparentemente usados em máquinas automáticas de cancelar, usados em dezenas de cidades, como o nosso Tipo Br-55.2 da agência Marechal Deodoro em Curitiba.

Ainda temos carimbos a mão fornecidos às agências de Rio Grande do Norte pela Diretoria Regional em Natal, pois não aparecem em nenhum outro Estado embora usados em quase todas as agências deste Estado, como o nosso exemplo Tipo RN-80.2 de Pedra Preta, RN. Estes foram usados a partir de 1985 e, apesar de se desgastarem logo, alguns ainda em uso até 1991.

Recentemente (a partir de 2001) estão aparecendo carimbos de mão de uma nova Classe (SP-75) somente de agências do Estado de São Paulo (ver o exemplo SP-75.2a de Jabaquara, no Município de São Paulo; tipos e os seus números são do Manual para Classificar Carimbos do Brasil).

O que se pode fazer? A Arqueologia mostra como recuperar certas informações sobre o assunto, através dos objetos materiais. Quais objetos materiais seriam disponíveis a nós para tal trabalho? O mais ubíquo seria o carimbo.

Sendo que sou arqueólogo de profissão, foi natural que aplicasse os métodos e as técnicas científicas da Arqueologia à pesquisa que conduziu à tipologia de



carimbos postais do Brasil. Esta tipologia abrevia a descrição completa do carimbo, pois pode-se utilizar o número da classe ou tipo em vez de uma descrição repetitiva. Além de classificar e descrever os carimbos, indicamos também as datas limites (inicial e terminal do seu uso ou, ao menos, as que foram vistas até agora.

Você sabe, por exemplo, quando a agência dos correios da sua cidade começou a funcionar? Sabe quantas vezes mudou de carimbo datador - quando? Pois o carimbo datador é um reflexo da história postal e de telecomunicações da sua cidade, do seu município. Mas, nem a Diretoria Regional dos Correios sabe, e em Natal me disseram que tal informação existe.

O que temos de estudos históricos de carimbos postais no Brasil? Só algumas poucas especializações tais como carimbos do Império, correio ferroviário semelhantes. A história postal através da carimbologia é a última e única grande fronteira ainda por desbravar na Filatelia, e também faz parte da nossa memória patrimonial histórica.

Fontes de material (carimbos nos envelopes usados) são os grandes usuários de correspondência, entre os quais podemos citar bancos, grandes empresas comerciais e organizações, e agências governamentais, incluindo repartições públicas. Para os carimbos anteriores aos atualmente em uso, lembrando-se que a quase totalidade destes já foi para o lixo e o fogo há muito tempo, deve-se procurar pessoas que, alguma vez, juntaram selos em fragmentos de envelopes em caixas de sapatos, na vã esperança deles adquirir grande valor. Pede-se a cooperação de tais pessoas ou as suas famílias, pois o valor dos selos em pequenas quantidades irrisório.

Quero colaborar com todos os grupos trabalhando na aventura de resgate, preservação e organização do nosso patrimônio histórico na forma de carimbos postais, e encorajar as pessoas e grupos em todos os Estados da União a juntar carimbos, e pesquisar para produzir estudos e catálogos de carimbos por Estado como fiz para Rio Grande do Norte. E, a circulação de tais catálogos ajudará as pessoas a descobrir o que é que se sabe e o que (ainda) não.

Vejo isto tudo como uma aventura em desvendar o desconhecido, pois nada existe como informação, fora algumas especializações.



### Colabore com a divulgação do colecionismo.



FILACAP

Caixa Postal 6

Cachoeira Paulista-SP

12630-970 BRASIL

Assine o FILACAP.

Apenas R\$ 20,00 por ano.



Site:

[www.filacap.com.br](http://www.filacap.com.br)

E-mail:

[filacap@filacap.com.br](mailto:filacap@filacap.com.br)

"Colecionar selos sem assinar um jornal ou revista filatélica, é como lançar-se ao mar sem bússola."  
Georges Brunel, escritor e filatelista francês.

# CONVERSANDO

Nesta mesma coluna, há algum tempo atrás, sugerimos que os Correios criassem um Fundo para a Filatelia. Este Fundo teria como fonte a renda obtida pela venda de blocos (uns dois por ano) que seriam emitidos por ocasião das exposições internacionais das quais os Correios participam e aí seriam vendidos em seus estandes. Temos ótimos temas em nossa rica fauna e flora, sem contar as belezas naturais que teriam sua divulgação também como turismo. O valor deste bloco seria o do selo (porte para carta internacional) mais uma pequena taxa (não mais do que 20% do facial). O selo (ou o bloco mesmo) poderia ser usado na correspondência e os filatelistas que o adquirissem para sua coleção também estariam contribuindo para a Filatelia Brasileira. Este fundo serviria para o financiamento de exposições e a divulgação da Filatelia, de modo geral. Acompanhando através da imprensa as exposições filatélicas internacionais vemos que o panorama mudou muito. Várias delas são patrocinadas por multinacionais com a emissão de selos de propaganda (caso da SINGAPORE). Vemos agora o lançamento pelos Correios de uma mini-folha de cinco selos e a inscrição Pro-Brasília. É um começo. Parece que alguém entendeu o espírito da coisa. É complicado, difícil mesmo, a realização de exposições de grande porte. Sem buscar soluções para o financiamento das exposições ficará difícil realizá-las.

**A.C.E.C.A.** - A Associação dos Colecionadores de Embalagens de Cigarros e Afins divulga as datas de suas próximas reuniões: 16.10, 20.11 e 11.12.04. As reuniões acontecem no escritório de J. Vinicius, à Rua 24 de Maio, 247 - 3º andar - conj. 32, Centro, São Paulo/SP, das 09h00 às 17h00. Maiores informações sobre a associação poderão ser obtidas com o Sr. Ricardo Locatelli, Caixa Postal 236, São Paulo/SP, 01059-970 Brasil.

**ANUIDADE** - Desde janeiro de 2000 vimos mantendo o mesmo valor da anuidade da Associação Cultural FILACAP, ou seja, R\$ 20,00. Por uma questão de melhor controle, vinculamos a anuidade à periodicidade do jornal ILACAP, ou seja, a cada quatro números vence uma anuidade. Alguns de nossos associados ainda não entenderam esta modalidade de anuidade, muito comum em países europeus e nos Estados Unidos. Na última renovação (Jun/04) tivemos uma desistência de quase 50% dos nossos associados o que nos deixou preocupados e afetou seriamente as finanças da entidade que já não estão lá essas coisas. Cada período de renovação cobre parte das despesas com impressão do jornal, serviços postais e manutenção. Solicitamos, mais uma vez, aos nossos associados que mantenham em dia suas anuidades. Somente assim será possível

continuar trabalhando pelo colecionismo.

**CATÁLOGO DE MOEDAS** - Já a venda o "Livro das Moedas do Brasil", 1643-2004, 11ª edição, de autoria de Cláudio Amato, Irlei S. Neves e Arnaldo Russo. Excelente catálogo com fotos coloridas, cotações em três diferentes estados de conservação, pesos oficiais e teor das moedas de ouro e prata. Maiores informações poderão ser obtidas com o Sr. Cláudio Amato, Rua 25 de Maio, 247 - conj. 44, São Paulo/SP, 01041-001 Brasil; fone/fax (11) 3333-0669; e-mail: [camato@claudioamato.com.br](mailto:camato@claudioamato.com.br).

**CATÁLOGO DE SELOS (1)** - Já está a venda a 54ª edição do Catálogo de Selos do Brasil de 2004, publicação da Editora RHM Ltda.. A nova edição classifica os selos postais de 1843 até o início de 2004 com seus preços atualizados em reais, baseado em ampla pesquisa de mercado com auxílio dos maiores empresários da filatelia brasileira. O catálogo apresenta a imagem colorida de quase todos os selos, blocos, folhinhas, envelopes com selos comemorativos, bilhetes-postais, cartas-bilhete e cartas pneumáticas do Brasil; classifica os selos marmorizados, as variedades de filigrana, os selos com falta de uma ou mais cores e os selos sem picote, trazendo como novidade a classificação dos Selos de Depósito, FDC's, Máximos Postais, envelopes com selos comemorativos no padrão "mil réis". Com 260 páginas, formato 17x25cm, o catálogo está sendo vendido a R\$ 105,00 e pode ser encomendado diretamente com a Editora RHM Ltda, Caixa Postal 3577, Ag. Central, São Paulo/SP, 0160-970 Brasil; tel. (11) 577-1713/577-6954 ou por e-mail para [peter@oselo.com.br](mailto:peter@oselo.com.br) ou no site [www.oselo.com.br](http://www.oselo.com.br)

**CATÁLOGO DE SELOS (2)** - Da DOMFIL Catálogos Temáticos Internacionais, S. L., recebemos o "Catálogo de Selos SUECIA 2004", 1ª edição, 144 páginas, 2.395 reproduções de selos a cores, em inglês e espanhol, com ordenação cronológica, numeração Domfil e valores em Euros. O catálogo está sendo vendido a EUR 25 (não incluído impostos nem porte) e apresenta todas as séries básicas emitidas desde 1855 até a atualidade bem como variedades, erros e demais dados e observações conhecidas. O catálogo poderá ser adquirido nas casas filatélicas ou diretamente com a editora Domfil, Doctor Puig 33, 1ª - 1ª, E-08202 Sabadell, Barcelona, Espanha. Agradecemos à editora o envio do catálogo.

**CHILE** - De 19 a 24.10 em curso será realizada no Chile, provavelmente em Santiago (a propaganda não trás a cidade), na Multisala Cultural Baquedano, a TEMÁTICA 2004 - Exposição Filatélica Nacional. A

organização é da Sociedad Filatélica de Chile.

**CURITIBA/PR** - A segunda etapa da 10ª BRAPEX acontecerá no SESC da Esquina, em Curitiba/PR, de 23 a 28 de novembro deste ano, tendo como classes competitivas: Filatelia Tradicional, História Postal, Inteiros Postais, Selos Fiscais e Juvenil. A classe Temática será apresentada como mostra filatélica. Os procedimentos para as inscrições, segundo os organizadores, serão divulgados em breve.

**EXPOFINTER 2004** - De 10 a 23.09.04 estará sendo realizada em Santa Bárbara d'Oeste/SP a Exposição Filatélica São Paulo Interior - EXPOFINTER 2004 - AMERICANA - SANTA BÁRBARA D'OESTE. Com realização a cargo da comissão Organizadora e apoio da ECT-DR/SP Interior, da FEBRAF, da FEFIESP, da ABRAJOF, da Sociedade Filatélica de Americana - SOFIA e das entidades filatélicas do interior do Estado de São Paulo, a exposição promete ser um evento de pleno sucesso e mostrar todo potencial filatélico do interior de nosso estado.

**PHILAIBERIA 04** - De 22 a 30.10.04 estará acontecendo em Estremoz, Portugal, a Exposição filatélica PHILAIBERIA 04 que contará com a participação de colecionadores de Portugal, Espanha e do Brasil como convidado especial. O evento comemora os 50 anos de fundação da Federação Portuguesa de Filatelia. Equiparada a uma exposição nacional, as coleções que obtiverem pelo menos uma Medalha de Vermeil nesta exposição também estarão habilitadas a participar em exposições FIP. O Comissário para o Brasil é o Sr. Rubem Porto Jr., do Rio de Janeiro/RJ, que vem realizando um excelente trabalho não só na divulgação do evento como no tratamento e assistência aos expositores selecionados para esta importante exposição.

**POSTAIS** - De nosso associado Ezio Ricci, de Santarcangelo di Romagna, Itália, recebemos o catálogo da exposição "C'era una volta una piccola città San Paolo" (Era uma vez uma pequena cidade São Paulo) - O nascimento de uma cidade nas imagens escolhidas pelos imigrantes italianos. A mostra foi promovida pela Regione Emilia-Romagna, Alma Mater Studiorum - Università di Bologna e Legacoop di Bologna e foi realizada de 08 a 20.06.04 no convento de Santa Cristina, Bologna, Itália. Constituída por 60 painéis de 90x65cm (cerca de 100 peças fotográficas) pertencentes à coleção privada de Ezio Ricci, a mostra tem, segundo o autor, "o

**CONTINUA NA PÁG. 04**

## FILACAP EXPEDIENTE

Fundado em 01.01.1975  
Orgão oficial da:

ASSOCIAÇÃO CULTURAL FILACAP  
CNPJ 47.541.578/0001-19

Administração, Redação e Publicidade:  
Rua Sete de Abril, 50 - Cachoeira Paulista - SP  
Diretor e Jornalista Responsável  
José Maurício do Prado (MTB 038600)  
Tel: (12) 3101-1558

Diagramação: Lair José de Oliveira  
Representante: REVESP - Representações Ltda.  
Tel.: (11) 5051-4611; Fax: (11) 5051-7723

Assinatura - 4 nºs - R\$20,00  
Exterior: US\$10.00/20 IRCs/ EUR 10

FILACAP

CAIXA POSTAL 6  
CACHOEIRA PAULISTA/SP -  
12630-970 BRASIL

E-mail: [filacap@filacap.com.br](mailto:filacap@filacap.com.br)  
Web-site: [www.filacap.com.br](http://www.filacap.com.br)

FILACAP não é responsável nem solidário com os conceitos e opiniões emitidos em matérias assinadas ou conteúdo de anúncios

FILACAP is neither responsible nor in agreement with the concepts and opinions issues in signed texts or ad contents

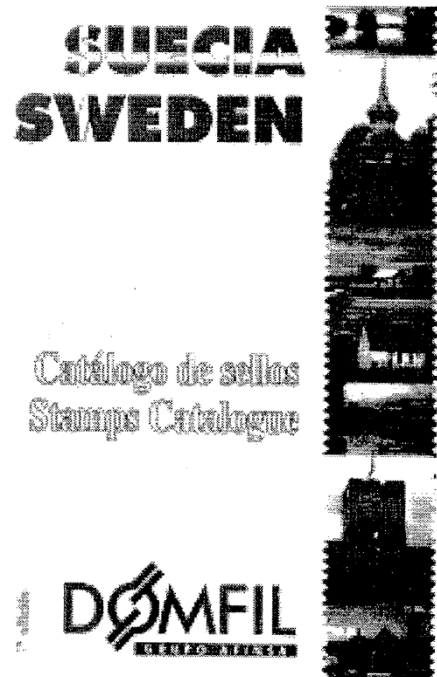

# Novidades Filatélicas do Exterior

José Maurício do Prado  
(AIJP 1467 - ABRAJOF 083)

**ARUBA** - 30.01.04, 50 Anos do Carnaval de Aruba (60c, 75c e 150c). 31.03.04, Aves Aquáticas (70c, 75c, 80c e 90c). 31.05.04, Peixes 2004 (40c, 60c, 75c e 100c).

**BAHAMAS** - 24.02.04, Harrold & Wilson Ponds - Parte 2 (15c, 25c, 50c, 65c, 70c e 80c). 27.04.04, 300 anos do Nascimento de John Wesley (15c, 25c, 50c, 65c, 70c e 80c)

**BELARUS** - 31.05.04, Locomotivas e Estações Ferroviárias de Belarus (320 e 870 BYR; caderneta, 6x320 BYR + 6x870 BYR). 03.06.04, Abelhas, Vespas e Marimbondos (320 e 505 BYR; bloco, 2000 BYR). 05.06.04, 150 Anos do Pintor Bielorusso Yu. Pan (bloco, 2x1000 BYR).



**BÓSNIA-HERZEGOVINA** - 14.03.04, 125 ANOS DO NASCIMENTO DE Albert Einstein (0.50 KM). 20.03.04, Tradição de tatuagens das mulheres croatas na B-H (0.50 KM) 30.03.04, Fauna: Salamandra Negra de Prenj (1.50 KM). 05.04.04, Europa 2004: Férias (1.50 e 2.00 KM). 17.04.04, 300 anos do Nascimento do Frei Andrija Kacic

Miosic (0.70 KM). 12.06.04, Campeonato Europeu de Futebol - Portugal 2004 (2.00 KM). 27.06.04, Tesouro Arqueológico: Placa Kocerin (0.70 KM).

**CHILE** - 22.04.04, 100 Anos da Estátua do Cristo Redentor (\$200). 05.05.04, VII Conferência Mundial das Grandes Lojas (\$190).

**CHIPRE** - 11.03.04, a) Centenário da FIFA (30c); b) 50 anos da UEFA (30c). 01.05.04, a) Europa L. ida (30c); b) 5 Anos da Morte de Yiannos Kranidiotis (20c); c) Europa 2004 - Férias (20 e 30c). 10.06.04, XXVIII Olimpíada "Atenas 2004" (13, 20, 30 e 40c). 09.09.04, Mamíferos de Chipre (20c, 30c e 40c).

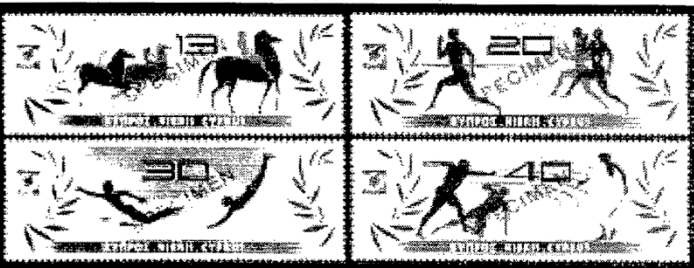

**CINGAPURA** - 09.01.04, Série Zodíaco - Macaco (1º porte local e \$2). 03.02.04, Peixes Marinhos Tropicais (31c - 2º porte local). 18.02.04, Série Artes - Liu Kang & Ong Kim Seng, Arte em Selos (2 mini-folhas de 10x1º porte local). 01.03.04, Cooperação China Cingapura - 10 Anos da Fundação do Parque Industrial Suzhou (60c). 24.03.04, Arranha-céus de Cingapura (1º porte local, 60c 3 70c; blocos, \$1 e \$5). 24.07.07.04, Festivais - Celebração da Cultura e do Patrimônio (4x1º porte local e 4x50c).

**ESTÔNIA** - 01.05.04, Europa Unida (6.50kr). 04.05.04, Europa - Férias (6.50kr). 13.05.04, 600 Anos do Edifício da Prefeitura de Tallinn (4.40kr). 04.06.04, 120 anos da Consagração da Bandeira Estoniana (4.40kr). 15.06.04, Manor Hall, Vaselemma (4.40kr). 28.06.04, Acesso da Estônia à OTAN (6.00kr). 15.07.04, Jogos Olímpicos de Atenas (8.00kr).



**HUNGRIA** - 15.04.04, 60 Anos do Holocausto Húngaro (HUF 160). 20.04.04, 150 Anos de Zsolnay (bloco, 4xHUF 160). 30.04.04, Acesso à União Europeia (HUF 500). 01.05.04, Europa Unida (HUF 120 e 150). 07.05.04, a) 77º Dia do Selo (HUF 48 e 65; bloco, HUF 400+200); b) Animais da

Hungria III (HUF 48, 65, 90 e 120; bloco, HUF 500); c) Série Europa 2004 (HUF 160); d) Eleições do Parlamento Euro-peu (HUF 150). 21.05.04, Centenário da FIFA (HUF 100).

**POLÔNIA** - 12.03.04, Páscoa (1.25 e 2.10 PLN). 31.03.04, Fauna e Flora de Reservatórios Aquáticos (4x1.35PLN, tira se tenant). 01.05.04, Caminho para a União Europeia (2.10 PLN). 05.05.04, Série Europa (2.10 PLN). 07.05.04, 10ª Conferência de Impresores Governamentais de Selos Postais (3.45 PLN). 14.05.04, Cidades Polonesas: Lodz (1.90 PLN). 02.06.04, Visitas Pastorais do Santo Padre João Paulo II à Polônia - emissão conjunta com o Vaticano (2 mini-folhas, 4x1.25 PLN + 8 etiquetas em cada). 30.06, Pássaros de raça exóticos (4x1.25 PLN, em pares se tenant).

**QATAR** - 15.04.04, 10 Anos do Ano Internacional da Família 2004 (2.50 Riyals). 21.05.04, 100 Anos da FIFA (50 Dirhams). 08.06.04, Constituição Permanente para o Estado de Qatar (75 Dirhams).

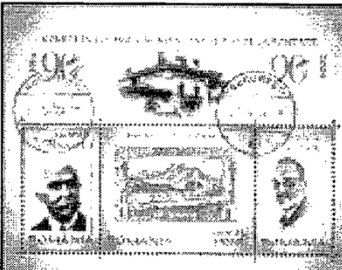

**ROMÊNIA** - 05.03.04, Páscoa (4.000 lei). 11.03.04, Trens Modernos (4.000, 6.000, 10.000, 16.000, 47.000 e 56.000 lei; bloco, 77.000 lei). 24.03.04, 2004 - Romênia Membro da OTAN (4.000 lei). 25.03.04, 90 Anos da Fundação do Comitê Olímpico Romeno (bloco - 3 selos, 21.000 lei). 31.03.04, Moda do século XX (2x5.000 lei, 2x21.000 lei e 2x31.000 lei). 24.04.04, Cinegética - 51ª Assembléia Geral do Conselho Internacional para Caça e Conservação da Vida Selvagem (4x16.000 lei; bloco, 16.000 lei).

**SAN MARINO** - 16.04.04, a) 20º Congresso da EBA - Associação Europeia de Bonsai (EUR 0.45 e 0.60); b) 55 Anos da Fundação da República Popular da China (bloco, 3xEUR 0.80); c) Centenário da FIFA (EUR 0.80). 21.05.04, a) Série Europa - Turismo (EUR 0.45 e 0.80); b) Jogos Olímpicos Atenas 2004 (4xEUR 0.90, tira se tenant); c) Grande Indústria Automobilística - Volkswagen (bloco, 4xEUR 1.50).

**TAIWAN - R. O. C.** - 04.06.04, Cinema - Harry Potter - O Prisioneiro de Azkaban (2 mini-folhas de 5xNT\$ 5 + 1xNT\$ 25). 09.06.04, Antigas Estações Ferroviárias de Taiwan I (2xNT\$ 5, NT\$ 15 e NT\$ 25). 25.06.04, Série Fruit (NT\$ 3.50, NT\$ 5, NT\$ 10, NT\$ 12, NT\$ 20, NT\$ 25 e NT\$ 32). 01.07.04, Paisagens do Parque Nacional da Ilha Matzu (2xNT\$ 5, NT\$ 9 e NT\$ 25). 100 Anos do Farol Tungyin Tao (cartão postal pré-franquiado, NT\$ 2). 21.07.04, Caranguejos de Taiwan (2xNT\$ 3.50, NT\$ 5 e NT\$ 25). 06.08.04, Pinturas Chinesas Antigas - Ouvindo a Luta (bloco, NT\$ 30). 27.08.04, TAIPEI 2005 - 18ª Exposição Filatélica Internacional Asiática (bloco nº 1, NT\$ 30).

**VATICANO** - 18.03.04, a) Polônia e a Europa - Visitas Pastorais do Santo Papa à Polônia - 1979 - 2002 (EUR 0.45 e 0.62, em duas mini-folhas de 4 selos e 8 etiquetas cada); b) 500 Anos do Nascimento de São Pio V Papa (EUR 0.04 e 2.00); c) As Viagens de S. S. Papa João Paulo II pelo Mundo (EUR 0.60, 0.62, 0.80 e 1.40). 03.06.04, a) Crianças Vítimas da AIDS (EUR 0.45, em folha de 6 selos e 6 etiquetas); b) Série Europa 2004 - Férias (EUR 0.45 e 0.62); c) O Euro unindo a Europa: 15 Estados e uma só Moeda (Autômatos: EUR 0.04, 0.08, 0.15, 0.25, 0.30, 0.40, 0.45, 0.60, 0.62, 0.70, 0.80, 1.00, 1.40, 2.00 e 2.80).

**ZIMBÁBUE** - 17.02.04, Meio Ambiente (Environment) África (\$500, \$3000, \$4200 e \$5400). 06.04.04, Medalhas do Zimbábue (\$1500, \$9000, \$13000 e \$16500). 20.07.04, Aloés (Babosa) do Zimbábue - 2ª série (\$1500, \$3000, \$9000, \$10000, \$13000 e \$16500; mini-folha com os seis selos). Próximos lançamentos - 20.09.04, 1º Aniversário da Morte do Vice Presidente Simon Muzenda (4 selos). 05.10.04, Práticas de Preservação no Zimbábue (2 selos). 09.10.04, Pássaros Nacionais + emissão conjunta SAPOA (8 selos e mini-folha). 26.10.04, Pratos Africanos (6 selos e mini-folha).



## FILATÉLICA PENNY BLACK

SELOS - Comemorativos do Brasil - Novidades Internacionais - Países/temas - Pacotaria Temáticos usados - Disney

CÉDULAS- Nacionais e Estrangeiras  
GRANDE MALA DIRETA- solicite lista

Fone: (11) 222-0277/3331-2822

Fax: (11) 3362-0782

Internet: <http://www.portaldoselo.com.br>

E-mail: [pennyblack@portaldoselo.com.br](mailto:pennyblack@portaldoselo.com.br)

Rua Aurora, 776 (esquina Av. Vieira de Carvallto),

Conj. 252/253

Caixa postal 3133 - Cep 01060-970 - São Paulo/SP

## ROSE & PETER MEYER

Vendas sob Ofertas

Memorabilis, História Postal e Selos,  
Variedades e carimbos.

Catálogos ricamente ilustrados.

Solicite já o seu e participe!

Endereço postal: Caixa Postal 3277, Ag. Central

CEP: 01060-970 - São Paulo/SP - Brasil

ou por e-mail:

[oselo@oselo.com.br](mailto:oselo@oselo.com.br)

**VOCÊ VAI GOSTAR**

# Pesquisa Filatélica (1ª Parte)

Mario Branco

Há um mínimo de conhecimentos necessários aos filatelistas que se iniciam, que são imprescindíveis ao reconhecimento dos selos e para a perfeita montagem das coleções. Não basta que se conheça o selo "de vista"; faz-se necessária uma verdadeira intimidade com ele para uma rápida e certa classificação. Esse reconhecimento deverá ser até anatômico para colher os dados intrínsecos e pode diferenciá-los dos outros selos que tenham a mesma efígie. Cada novo selo adquirido deverá receber uma perfeita identificação e, se necessário, uma prévia toaleta, limpando-o com técnica.

Dentre os elementos a serem pesquisados temos a efígie – à sua identificação limita-se a maioria dos colecionadores. Ela nos proporciona os seguintes elementos:

**a) COR-** Com freqüência os selos, principalmente os brasileiros, apresentam uma extensa gama de nuances que demonstra haver pouco cuidado na manipulação da tinta de impressão. Os que apresentam nuances distintas devem ser guardados como curiosidade. Muito mais importante, porém, é que há nuances que constituem o único elemento de diferenciação de determinados selos em várias emissões. Como exemplos citamos o valor 200 réis do Padrão 1920/21 (Vovó) que foi emitido entre outras, nos anos de 1922 e de 1924 a 26, ambas emissões no papel médio filigranado Casa da Moeda, horizontal, de trama vertical, e com mesmo denteado  $12 \frac{3}{4} \times 13 \frac{1}{4}$ . Resta para distingui-los a cor que no da emissão de 1922 é vermelha alaranjada e na de 1924/26 é carmim clara em 1925 e carmim viva em 1926. Quando a cor apresenta uma variação muito intensa deve-se observar também o tipo de papel, pois pode tratar-se de uma prova do selo.

**b) DEFEITOS DA IMPRESSÃO** – Formam um extenso campo que vai desde as curiosidades incidentais até os defeitos da matriz de impressão das chapas e das próprias chapas de impressão; muitos desses defeitos têm grande significação filatélica. Dentre esses acidentes encontramos as reincisões; essas se apresentam como uma repetição do contorno do desenho, como um traço duplo, paralelo, que pode variar de intensidade. As reincisões mais exuberantes são, com freqüência, chamadas impropriamente de impressão dupla. A impressão dupla é uma raridade e pouquíssimas são conhecidas. Citamos como exemplo o 1000 réis, do Padrão 1941/56 ("Netinha", cat. RHM 392 C-1, que apresenta impressão dos dois lados do selo. Nos selos sobretaxados é muito freqüente a impressão dupla das sobretaxas. A origem, na maioria dos casos, é suspeita. As sobretaxas apresentam muitas anomalias como a tripla, a invertida, a dupla sendo uma invertida, a em diagonal, os deslocamentos para cima, para baixo ou para os lados, falha parcial da legenda ou até mesmo a falha total que em par com um selo sobretaxado forma a apetitosa variedade "um com e um sem sobretaxa". Na série Pro-Juventude, de 20/12/39, que foi sobretaxada para portear correspondência aérea em 1944, conseguiram fabricar mais de 50 variedades de sobretaxas. A suspeita sobre as mesmas é agravada pelo fato de, a maioria, ter sido feita por empresas particulares, nas quais a máfia pôde intervir com maior conforto.

**c) FALHAS DE COR-** É uma anomalia muito disputada e consegue altos preços no mercado. O primeiro selo que

apresentou com grande repercussão a falta de uma cor foi o comemorativo do Centenário da Confederação do Equador (02/07/24), que se apresentou sem a cor vermelha, dando origem à famosa variedade do "Cruz Branca". Daí para cá temos muitos exemplos inclusive quando selos impressos em off-set apresentam a falta de uma ou mais cores, mudando completamente o seu aspecto.

**d) IMPRESSÕES EMPASTADAS E BORRADAS** – São freqüentes as impressões empastadas, sendo que em algumas mal se distingue a efígie do selo; é freqüente no padrão 1954/59 (Vultos Célebres). Outras vezes aparecem manchas de tinta sobre o selo, de tamanho e forma diversos. Esses selos são refugos que chegam ao comércio e têm boa acolhida como curiosidade.

**e) DEFEITOS ORIGINADOS DAS CHAPAS DE IMPRESSÃO** – São numerosos e os mais populares são muito procurados. São freqüentes as letras defeituosas, os riscos atravessando o desenho, os pontos nas mais variadas localizações, falha nos algarismos, como ocorreu no 200 réis da série comemorativa do 4º Centenário da fundação de s. Vicente (03/06/32), quando pela falha do algarismo 1, o selo passou a ser conhecido como o "532". Enfim, há uma infinidade de modificações que valem pela curiosidade, sem ter maior significação classificatória. Do maior interesse filatélico há muitos defeitos, uns primários (que ocorrem na matriz de impressão das chapas) e outros secundários que ocorrem com os pequenos acidentes durante o uso das chapas de impressão.

Continua no próximo número

## CONVERSANDO

Continuação

objetivo de traçar através dos cartões postais escolhidos e expedidos à pátria de origem pelos italianos no Brasil, um percurso por duas vias: aquela da fundação e desenvolvimento urbano de São Paulo e aquela da relação entre a cidade e os olhos dos emigrantes. A exposição foi pensada para fundir estes dois percursos (mesmos se legíveis autonomamente) numa seqüência em quatro temas: \*Fundação de São Paulo, \*Correntes de homens e mulheres (emigração), \*Caracteres do desenvolvimento da cidade e \*Ruas, praças, largos e paisagens da Cidade. Em outubro próximo a mostra deverá ser realizada em São Paulo e, talvez, em alguma outra cidade. Agradecemos ao Sr. Ezio Ricci a gentileza pelo envio do catálogo.

**TAIPEI 2005** – De 19 a 24.08.05 acontece em Taipei, Taiwan, a TAIPEI 2005 STAMP EXHIBITION – 18ª Exposição Filatélica Internacional Asiática. A organização da exposição está a cargo da Chunghwa Post Co. Ltd., da Chinese Taipei Philatelic Federation e da Taiwan External Trade Development Council – TAITRA e será realizada no Taipei World Trade Center Exhibition Hall. Cerca de 1.500 painéis serão colocados à disposição dos colecionadores de países filiados a FIAP – Federação Inter-Asiática de Filatelia. A exposição contará também com 150 estandes que serão ocupados pelas administrações postais, empresas filatélicas, agências filatélicas etc. de todo o mundo. Maiores informações poderão ser obtidas através do site <http://Taipei2005.post.gov.tw>. Agradecemos o convite recebido.

**VENDAS SOB OFERTA, LISTAS, LEILÕES etc.** – Associação Filatélica e Numismática de Santa Catarina, Caixa Postal 229, Florianópolis/SC, 88010-970; [www.afsc.org.br](http://www.afsc.org.br) – Venda Sob Ofertas (03.07.04). Bolsa Filatélica de Brasília, Caixa Postal 0036, Brasília/DF, 70359-970; [bolsasbs@terra.com.br](mailto:bolsasbs@terra.com.br) – 119ª Venda Por Ofertas (29.08.04). **Castillo & Alegretti Philatelia**, Caixa Postal 5177, Rudge Ramos, São Bernardo do Campo/SP, 09636-970; [coleccionamoabc@ig.com.br](mailto:coleccionamoabc@ig.com.br) – 34ª Venda sob Ofertas (18.09.04) – próxima dez.04. **Filatélica Penny Black**, Caixa Postal 3133, São Paulo/SP, 01060-970; [penny.black@portaldooselo.com.br](mailto:penny.black@portaldooselo.com.br) ou [pennyblack@terra.com.br](mailto:pennyblack@terra.com.br); [www.portaldooselo.com.br](http://www.portaldooselo.com.br) – Revista de Venda fixa nº 5 (jul.04). **Neumann Filatelia Ltda.**, Caixa Postal 2146, São Paulo/SP, 01060-970; [www.neumannstamps@uol.com.br](http://www.neumannstamps@uol.com.br); [www.neumannfilatelia.com.br](http://www.neumannfilatelia.com.br) – Venda sob Oferta (17.07.04) – próxima: 06.11.04.

# Os Selos do Dia da Pátria

Mário Xavier Jr.

A primeira emissão brasileira consagrada ao Dia da Pátria aconteceu em 1922, por ocasião do Centenário da Independência. Foram três selos gravados em aço e impressos na Inglaterra pela firma Waterlow & Sons, os primeiros selos brasileiros a serem impressos naquela tradicional firma inglesa. Os selos mostram o famoso quadro de Pedro Américo, "O Grito do Ipiranga", as efígies de D. Pedro I e José Bonifácio e a efígie de Epitácio Pessoa, presidente da República à época dos festejos do Centenário e uma vista da Exposição Nacional que se realizou na ocasião (RHM C-14/16).



Somente em 1962 é que os Correios emitiram outro selo pelo Dia da Pátria. Desta vez com a efígie da Imperatriz Leopoldina, comemorando os 140 anos de nossa independência (RHM C-476). Em 1972, o ano do Sesquicentenário, foi criado um logotipo com as datas 1822-1972, que apareceu em quase todas as emissões daquele ano. Além disso, foi emitida, na Semana da Pátria, uma série de cinco selos (RHM C-753/7) e em julho, um bloco comemorando a Exposição Filatélica Exfilbra'72, reproduzindo,



novamente, "O Grito do Ipiranga" (RHM B-32).

A partir de 1977, como parte de uma intensa campanha publicitária desencadeada pelo governo federal desde 1973, da qual faziam parte dísticos propagandísticos apostos na correspondência ("Brasil, ame-o ou deixe-o", "O Brasil é feito por nós", "Este é um País que vai pra frente", etc.), a ECT começou a fazer anualmente uma emissão dedicada à Semana da Pátria. Naquele ano o motivo da emissão foi um catavento verde-amarelo, símbolo criado na Assessoria de Relações Públicas da Presidência da República - AERP (RHM C-1007). Em 1978 foi a vez de um avião verde-amarelo sendo observado por crianças que jogam bola (RHM C-1049). Em 1979, em nova criação da AERP, o artista transformou o globo da bandeira em "sol que ilumina as terras do Brasil" (RHM 1103). Em 1980 e 1981, devido à indefinição dos novos valores das tarifas postais, as emissões programadas foram canceladas. Em 1982, o selo do Dia da Independência mostrava uma estilização bem-sucedida do "Grito do Ipiranga" (RHM C-1279). Em 1983, o motivo escolhido é um detalhe de uma tela de Georgina de Albuquerque, "Sessão do Conselho de Estado que decidiu a Independência" (RHM C-1349). E, finalmente, em 1984, são escolhidos quatro desenhos infantis dentro do concurso promovido pela ECT entre crianças de todo o Brasil (RHM C-

**Pires Filatelia**

SELOS PARA COLEÇÕES  
MOEDAS - CÉDULAS  
MATERIAL FILATÉLICO E  
NUMISMÁTICO

Fone/Fax: (41) 242-2001  
e-mail: piresfilatelia@brturbo.com  
Av. Pres. Arthur da Silva Bernardes, 669  
Sala 26  
Correspondência: Caixa Postal 131  
Curitiba - PR - 80011-970

FILATELIA **7** [www.filatelia77.com.br](http://www.filatelia77.com.br)

Loja Filatélica especializada  
em vendas pela Internet

SELOS, BLOCOS, FDC'S, MÁXIMOS, EDITAIS, QUADRAS CPD,  
BRASIL E EXTERIOR: QUASE TUDO COM 50% DE DESCONTO  
SOBRE OS CATÁLOGOS

**MATERIAL FILATÉLICO: ÁLBUM BRASIL, LUPAS, PINÇAS,  
CLASSIFICADORES WALIS, LITERATURA, PROTETORES  
MAXIMAPHIL - MELHORES PREÇOS DO MERCADO!!!**

[filatelia77@filatelia77.com.br](mailto:filatelia77@filatelia77.com.br) / [filatelia77@terra.com.br](mailto:filatelia77@terra.com.br)  
Rua Bélgica, 184 - 13206-830 - JUNDIAÍ/SP  
Fone (11) 4526-8266

# Preservação da Memória

Inúmeras entidades lutam pela preservação do nosso rico patrimônio histórico, artístico e cultural. De vez em quando temos a satisfação de ler na imprensa relatos sobre recuperação de edifícios outrora abandonados, obras de arte merecendo restauração, praças e museus sendo revitalizados. Isso denota que o brasileiro, finalmente, acordou para a importância de preservar o seu passado, visando mostrar às gerações futuras suas obras na face da terra. A recente restauração da estação ferroviária da Estrada de Ferro Sorocabana, em São Paulo, transformada em sala de concertos de qualidade internacional, é apenas um exemplo disso. Ainda é pouco, sem dúvida, mas é um começo. Há muitos edifícios por esse Brasil afora aguardando verbas para sua plena recuperação.

E é nesse contexto que se insere o cartão-postal, principalmente o postal antigo - até anos 40 -, como valioso auxiliar nas obras de restauração, mostrando como eram as características dos edifícios daquela época, sem a maquiagem geralmente maléfica que sofreu com o passar dos anos, descaracterizando-o completamente.

O postal é, sem dúvida, um dos melhores registros existentes de edifícios públicos e privados, mostrando com riqueza de detalhes os aspectos arquitetônicos de um determinado período histórico. Na Europa, com seu rico acervo cultural e artístico, torna-se ainda mais valioso como auxiliar nas pesquisas de época.

O escritor Roniwalter Jatobá, na apresentação da Revista Memória, n. 13, março 92, editada pela Eletropaulo, definiu bem essa mentalidade preservacionista: "A preservação da memória será, sem dúvida, um dos temas dominantes neste final de milênio. No país inteiro e, particularmente, em São Paulo e interior, o resgate do passado já é motivo de grande interesse entre a população e não só apenas dos meios acadêmicos e intelectuais".

O poeta mexicano Octávio Paz, Prêmio Nobel de Literatura de 1990, também disse que "o presente recupera o passado para projetá-lo em direção ao futuro", apontando que a destruição da memória não afeta apenas o passado, como também o futuro.

O cartão-postal está cada vez mais sendo utilizado em livros históricos sobre ruas, bairros e cidades do mundo inteiro. Um livro editado em 1998, chamado Rio de Janeiro, ontem e hoje, de Alberto A. Cohen e Sérgio A. Fridman, mostra numa mesma página um postal antigo e uma foto atual do mesmo local, o leitor visualiza dessa maneira as mudanças ocorridas em menos de um século na cidade do Rio de Janeiro. Na introdução, os autores mencionam que "o cartão-postal facilita clarear as águas profundas do passado urbano, e pescar recordações que venham até nós apenas molhadas pelas lágrimas da Saudade".

Cartão-postal e preservação da memória fotográfica, um tema sempre atual. Em São

Paulo, no final de 1999, foi editado um livro chamado Lembranças de São Paulo - a capital paulista nos cartões-postais e álbum de lembranças, de João Emídio Gerodetti e Carlos Cornejo. Com 200 páginas, edição luxuosa, reproduz mais de 400 postais de São Paulo em ordem de logradouros e bairros, e está sendo um sucesso, já em terceira edição. Em 2001 editaram outro volume, nos mesmos moldes, agora sobre todo o Litoral Paulista e pretendem, futuramente, editar um terceiro volume, sobre o interior paulista.

**José Carlos Daltozo**

**Caixa Postal 117,**

**19500-000 Martinópolis/SP.**

**E-mail:**

**daltozo@wsim.com.br**

## Cachoeira Paulista em destaque



Santa Casa de Misericórdia São José, Cachoeira Paulista/SP. Foto-Postal Colombo n° 07 (Arquivo FILACAP)



### FILACAP

**Kwartalnik dla kolekcjonerów  
i osób chcących korespondować.**

- Następne wydanie z twoim ogłoszeniem (do 30 słów): US\$ 3 / EUR 3 / 5 IRCs.
- Próbný egzemplarz: US\$ 1 / EUR 1 / 2 IRCs.
- Prenumerata roczna (4 wydania + 4 ogłoszenia drobne): US\$ 10 / EUR 10 / 15 IRCs.
- Proszę pisać po angielsku, francusku, hiszpańsku, portugalsku:

FILACAP

CAIXA POSTAL 6

CACHOEIRA PAULISTA/SP

12630-970 BRASIL

[www.filacap.com.br](http://www.filacap.com.br)

[filacap@filacap.com.br](mailto:filacap@filacap.com.br)

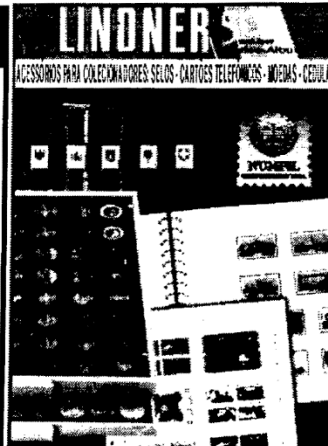

**AGORA NO BRASIL  
LINDNER, A MELHOR  
E MAIS COMPLETA  
LINHA DE MATERIAIS  
PARA**

**COLECCIONADORES.**  
(FILATELIA, NUMISMÁTICA E  
TELECARTOFILIA)

REPRESENTANTE:  
NUMFIL COLECCIONISMO LTDA

Rua Mal. Floriano Peixoto, 96 / 183

80020-090 - Curitiba - Pr

Fone/Fax: (41) 322-3189

e-mail: [numfil@numfil.com.br](mailto:numfil@numfil.com.br)

visite nossa loja virtual em:

[www.numfil.com.br](http://www.numfil.com.br)

**NUMISMÁTICA****EMISSÕES DE 22**

Paulo Mello Jr.

Em 1922, o Governo da República comemorou o primeiro Centenário da Independência do Brasil realizando, na cidade do Rio de Janeiro, uma exposição de caráter internacional. A comemoração mais durável na ocasião foi, sem dúvida, a emissão de três moedas alusivas à data, cunhadas pela Casa da Moeda do Rio de Janeiro.

A Lei nº 4.555, de 10 de agosto de 1922, autorizava o Poder Executivo a cunhar no país ou no exterior moedas de alumínio nos valores de 500 e 1.000 réis, as quais substituiriam as cédulas de 1\$000 e 2\$000.

O decreto nº 15.620, de 19 de agosto do mesmo ano, autorizava o Ministro da Fazenda a abrir crédito de Rs. 4.800.000\$000 para a cunhagem destas moedas, com as seguintes características: liga binária com 91% de cobre e 9% de alumínio para as de 500 réis e 1.000 réis. A cunhagem dessas moedas continuou no ano de 1923 com a data de 1922.

Na primeira emissão até o final do ano, por descuido dos funcionários da Casa da Moeda, os exemplares saíram com a palavra BBASIL em vez de BRASIL. Posteriormente, o "B" foi aberto e, finalmente, refeito. Praticamente não houve a cunhagem das moedas de 500 réis no ano de 1923.

**A moeda de 2.000 réis**

O Decreto nº 15.728, de 12 de outubro de 1922, autorizava a cunhagem de uma moeda de prata no valor de 2.000 réis, com o peso de 8 gramas, módulo de 25 milímetros e título de 900 milésimos. De acordo com esta autorização, essas moedas foram cunhadas em fins de 1922, isto é, da metade de outubro até início de janeiro de 1923.

Pela Lei da Despesa nº 4.632, de 06 de janeiro de 1923, foi o Governo autorizado "a modificar o título da moeda de prata corrente, empregando a liga adotada para a moeda de prata inglesa..." Por esta razão, afixava-se para as futuras cunhagens de moedas de prata o título de 500 milésimos adotado na Inglaterra ao invés de 900 milésimos que vigorava na República desde 1906.

Assim, continuava em 1923 a cunhagem da moeda de prata de 2.000 réis com a data de 1922. Com a redução do título de 900 para 500 milésimos, desapareceram de circulação todas as moedas cunhadas antes de 1923. Ao todo, foram cunhadas 360 mil peças de 1922 e 120 mil em 1923.

**Identificação dos "Milésimos"**

Para a identificação dos dois tipos dessas moedas, é necessário observar o nome do Imperador e o "A" de República, inscritos nestas peças. As de 900 milésimos apresentam

sempre o "A" de República com um traço e o nome do Imperador com dois ou três pontos: "D. PEDRO I." ou "D. PEDRO. I." As de 500 milésimos apresentam sempre o "A" de República sem traço e o nome do Imperador sem nenhum ponto ou com três pontos: "D PEDRO I" ou "D. PEDRO. I."



## Moedas Olímpicas



Comemorando os Jogos Olímpicos de Atenas o Banco da Grécia emitiu uma moeda de ouro EUR 2 ilustrada com o lançador de disco, com tiragem limitada de 500.000 peças. Também lançou série de 12 moedas de prata de 40mm de diâmetro, 34g e valor facial de EUR 10. As moedas de prata tem como motivo diversas modalidades olímpicas.

**FILACAP**

Quarterly publication for  
Collectors and Penpals.

• Next issue with your advertisement (up to 30 words): US\$ 3/EUR3/5 IRCs.

• Sample copy: US\$ 1/EUR 1/2 IRCs.

• Yearly subscription (4 issues+4 little ads): US\$ 10/EUR 10/15 IRCs.

• Write in English, French, Spanish or Portuguese to:

FILACAP [www.filacap.com.br](http://www.filacap.com.br)

CAIXA POSTAL 6

CACHOEIRA PAULISTA/SP

12630-970 BRASIL

[filacap@filacap.com.br](mailto:filacap@filacap.com.br)

# Cícero de Lima

## Numismata

**Cédulas e moedas raras do Brasil**  
**Todas as cédulas do padrão Real FE**

Rua Simão Bolívar, 859 – Juvevê

Curitiba/PR – CEP 80040-140

Tel: (41) 262 2210 – Fax: (41) 362 3625

# O Cartão Telefônico no Selo

Por ser filatelista e telecartofilista, possuo muitos **cartões** que mostram selos e outras peças filatélicas, e, até estou escrevendo um artigo mais extenso, exatamente sobre "**A filatelia através dos cartões telefônicos**" ! (Que isto sirva de nota prévia!)

Só não conhecia (até ontem) um selo falando de cartões telefônicos... Sobre comunicações e telecomunicações existem muitos selos, inclusive franquias mecânicas, máximos, inteiros postais, carimbos etc. Sobre o cartão telefônico, não.

## O LANÇAMENTO

Foi lançado no dia 15 de julho de 2004 uma série de selos lembrando três grandes invenções brasileiras: uma válvula cardíaca, um identificador de chamadas telefônicas e o cartão telefônico. Em homenagem aos inventores, o lançamento teve solenidades simultâneas em Brasília, São Paulo e Campinas.

O selo a respeito do cartão telefônico teve seu lançamento oficial com toda a pompa adequada ao evento, no Centro de Ciências Letras e Artes de Campinas. Porque em Campinas? Porque o inventor do "cartão indutivo" é aqui residente. O Engenheiro Nelson Guilherme Bardini merece todo o respeito da nação brasileira e a emissão de um selo marcando a existência da sua invenção é muito mais que justo. É uma obrigação que demorou a ser concretizada.

## A ANÁLISE

O desenho do selo nos pareceu muito pobre. Há inclusive um sério equívoco: o **cartão telefônico**, não é uma invenção brasileira, como está escrito (duas vezes) no selo. Mas o **sistema indutivo**, uma das tecnologias usadas nos cartões, é que foi inventado pelo Engenheiro Bardini. Não somente nos telefônicos, mas em muitos outros cartões: passagem de ônibus, acesso a jogos de futebol, estacionamento, fechadura, para citar apenas alguns exemplos.

O desenho do cartão telefônico que o selo mostra, tendo uma "ficha eletrônica" (nome primitivo) com uma enorme seta, dá a falsa impressão de que o cartão deva ser inserido no telefone, naquela direção. Ocorre que o Cartão Indutivo é o **único** usado para telefone público, que não precisa de seta: em qualquer posição que ele seja inserido, ele funciona.

Se a "ficha eletrônica" usada nos aparelhos primitivos e que ali aparece fosse colocada separadamente, daria noção de uma seqüência no desenvolvimento da invenção.

Respeito à concepção do artista e a necessidade de a série de selos ter um padrão. Mas, o formato do telefone foi copiado de outro cartão e não do original.

## A DECEPÇÃO

Para o lançamento do selo, uma solenidade foi cuidadosa-



mente preparada pelo Centro Temático de Campinas e pela Movecard – Tecnologia Indutiva Ltda., tendo os CORREIOS comparecido com alguns envelopes selados e o carimbo comemorativo.

Mas aí é que está a decepção: o **carimbo era de São Paulo!** Mais de uma vez foi perguntado e nos foi respondido que haveria um carimbo para Campinas. Tanto que solicitamos com certa insistência que lá estivesse também um carimbo **datador**. Os filatelistas que lá compareceram, ficariam muito agradecidos. Mas... nem o datador nem o carimbo de Campinas: foi uma surpresa muito desagradável.

No carimbo estava escrito São Paulo ! Isto impossibilitou a confecção de uma peça filatélica muito procurada por filatelistas tradicionais : o envelope do primeiro dia.

Nem a autorização para se usar o datador com DH, isto é, "depois do horário" de expediente pode consertar a situação: datador de Campinas e carimbo comemorativo de São Paulo num mesmo envelope, ficaria pelo menos ridículo ou inútil... Sim, totalmente inútil do ponto de vista filatélico.

## AS SUGESTÕES

Modestamente, tomamos a liberdade de sugerir que os responsáveis pela emissão de selos no Brasil, façam ou mandem que se faça, um **estudo mais acurado** sobre os elementos que aparecem no selo. **Que se consulte os interessados no assunto da emissão.** Em alguns casos, os filatelistas terão muito a contribuir. Afinal, uma boa parte dos selos vão terminar em coleções brasileiras e estrangeiras.

O trabalho de equipe é sabidamente mais produtivo que o trabalho individual. Porque não se fazer um mini-concurso para cada emissão ? A apresentação de vários trabalhos iniciais para se poder escolher o melhor, o **mais adequado**, com certeza daria muito mais chance de se emitir selos mais bonitos e talvez muito mais representativos da história do Brasil.

A Filatelia brasileira já teve fases mais brilhantes, quase sempre ligadas às ótimas administrações da ECT - Empresa Brasileira de Correios e Telégrafos, que davam muita atenção às emissões de selos e aos filatelistas ...

Mesmo assim, o hábito de colecionar selos e outras peças filatélicas ainda continua a ser fascinante. Vale a pena ser filatelista, pelo convívio com outros entendidos no assunto, por usar bem o tempo, pelo prazer de ser organizado, pela satisfação de ver um belo trabalho participando de uma exposição e, principalmente, pela aquisição de muitos conhecimentos que só a filatelia nos fornece. Por isto convido novamente:

Vamos colecionar **selos** e... **cartões telefônicos** também ?



**José Marques Barboza**  
**Rua dos Bandeirantes, 154/82-Cambuí**  
**13024-010 = CAMPINAS = SP**  
**[j.m.barboza@terra.com.br](mailto:j.m.barboza@terra.com.br)**

**Telefone**  
**(19) 3255-16000**



# NOVIDADES DA TELECARTOFILIA

## BRASIL

A Cidade Maravilhosa foi o tema escolhido para ilustrar a série de cartões telefônicos para chamadas locais, DDD e DDI lançados pela Embratel em 20 de julho p.p. A Prefeitura do Rio de Janeiro cedeu à Embratel, por meio da Riotur, imagens da cidade que fazem parte do arquivo fotográfico municipal. Os cartões telefônicos trazem imagens do Cristo Redentor (100 minutos e



tiragem de 5 mil unidades), da Praia de Copacabana (66 minutos e tiragem de 20 mil), do Arpoador (30 minutos e tiragem de 10 mil), da Marina da Glória com o Pão de Açúcar ao fundo (22 minutos e tiragem de 70 mil) e da Ilha fiscal (21 minutos e tiragem de 10 mil).

## POLINÉSIA FRANCESA

28.06.04, Campeonato Mundial de Kneebord; valor: 1.550 Fcfp TTC (EUR 12.99); arte: Ramana Matua; créditos: 40 unidades; tiragem: 50 mil exemplares; fabricação: Gemplus. Maiores informações podem ser obtidas com Madame le Chef du Centre Philatélique de Mahina Tahiti, 98709 MAHINA, POLYNÉSIE FRANÇAISE ou nos sites

[www.tahitiphilatelie.com](http://www.tahitiphilatelie.com)  
ou [www.tahitiphilately.com](http://www.tahitiphilately.com)

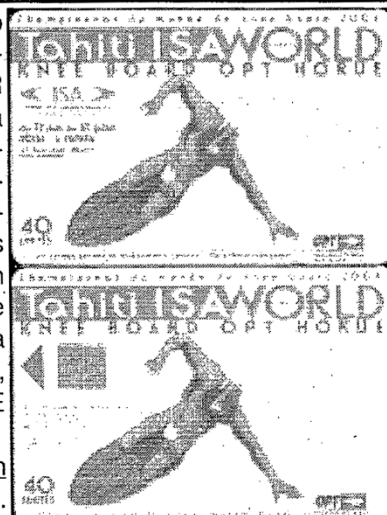

## SAN MARINO

27.08.04, As Primeiras Moedas de San Marino; valores: EUR 2.00, 4.00 e 5.00; arte: Cristian Ceccaroni; impressos em ofsete policrômico por Urmet; tiragem: 6.000 séries.

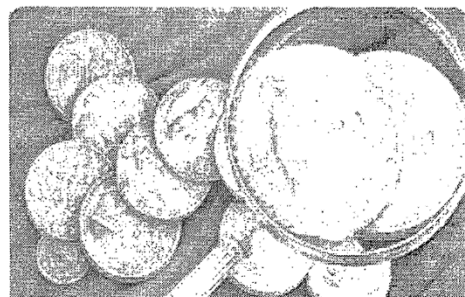
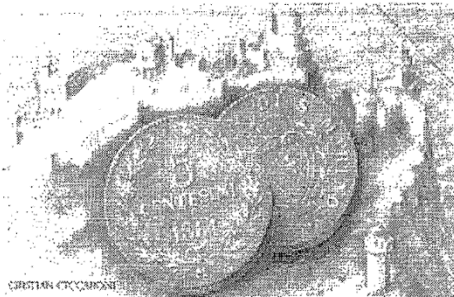

## ENCONTROS

\*De 17 a 19.09.04, 1º Encontro de Multicoleccionismo do Ceará, Fortaleza/CE; local: Magna Praia Hotel ([www.magna.com.br](http://www.magna.com.br); [hotel@magna.com.br](mailto:hotel@magna.com.br)); informações: Sérgio Pinheiro (85) 8822-6536; realização CeaCard, [www.ceacard.com.br](http://www.ceacard.com.br).

\*De 15 a 17.10.04, 1º Encontro Nacional de Filatelia e Numismática de Taquara/RS; informações: Adelanio Ruppenthal, (51) 3238-3224/9986-8006, [adelanio@terra.com.br](mailto:adelanio@terra.com.br), Ana Lúcia Schweitzer, (51) 542-1474/9219-7603, [analucia@tca.com.br](mailto:analucia@tca.com.br) ou Paulo Ritter da Luz, (51) 542-2484, [pluz@tca.com.br](mailto:pluz@tca.com.br); realização Clube Filatélico e Numismático de Taquara.

\*Dias 30 e 31.10.04, II Encontro Estadual de Cartões Telefônicos de Santa Catarina, Timbó/SC; local: Clube Ginástico Guairacás, Rua Germano Brandes Sênior, 950; horário: das 08h00 às 17h30; organização: AFINUTI – Associação Filatélica e Numismática de Timbó; informações: Curt Donner – tel. (47) 382-0780 e fax (47) 382-0859.

\*De 02 a 05.12.04, II Congresso Latino-Americano de Numismática, São Paulo/SP; organização: Sociedade Numismática Brasileira, Rua 24 de Maio, 247 – 2º andar, Centro, São Paulo/SP, 01060-000; Tel. (11) 3333-7004; Tel/Fax (11) 222-3534; [www.snb.org.br/IICLAN](http://www.snb.org.br/IICLAN); [snb@snb.org.br](mailto:snb@snb.org.br); local: Pestana São Paulo Hotel.

LUIZ CARLOS MARTINS

**ESPECIALISTA EM**

**SERCOMTEL**

CONSULTE TAMBÉM:

OUTRAS TELES E

CARTÕES ESTRANGEIROS

**SOLICITE LISTA DE PRE-**

FONES (43) 3323-8506 (noite) / 3324-9490

CAIXA POSTAL 444

86001-970 LONDRINA / PR

E-mail: [lmartins@sercomtel.com.br](mailto:lmartins@sercomtel.com.br)



**FILACAP**

Publicazione trimestrale per  
Collezionisti e Corrispondenti.

• Prossima edizione + un piccolo annuncio (max. 30 parole): US\$ 3/ EUR 3/5 IRCs.

• Una copia saggio: US\$ 1/ EUR 1/ 2 IRCs.

• Quota annuale (4 edizioni + 4 piccoli annunci): US\$ 10/EUR 10/15 IRCs.

• Scrivere in Inglese, Francese, Spagnolo ou Portoghese a:

FILACAP

CAIXA POSTAL 6

CACHOEIRA PAULISTA/SP

12630-970 BRASIL

[www.filacap.com.br](http://www.filacap.com.br)

[filacap@filacap.com.br](mailto:filacap@filacap.com.br)

# AS CÉDULAS BRASILEIRAS VÃO MUDAR

Não estamos em tempo de inflação, quando era comum a substituição do padrão monetário de nosso país, mas isto vai acontecer novamente.

Meus espíões da área, no final de junho, me contaram um dos segredos bem guardados do pessoal que age neste ambiente.

Estudo vem sendo feito, há tempos, para a melhoria das cédulas brasileiras, visto que a falsificação vem atingindo níveis insuportáveis. As tecnologias existentes hoje, a modernização das máquinas copiadoras etc. já provocaram no exterior, inclusive nos Estados Unidos que não mexia nas suas cédulas há décadas, obrigatoriedade de mudanças. Aqui em nosso país, as peças de dez e cinquenta reais atingiram nível de falsificação abusiva. E a verdade não aparece nos jornais, senão seria bem preocupante. Nós que estamos neste ambiente é que sabemos do que vem ocorrendo. Hoje ao se ver um cinquenta reais falsificado fica-se surpreso com a perfeição da adulteração. Linha d'água, fios de segurança etc., tudo tem na peça que nada vale. Pobre de quem a recebe e fica no prejuízo.

Mas isto vai mudar. As cédulas de Real, lançadas há dez anos e que há pouco comemorou a sua década de uso está com os dias contados. O Banco Central e as entidades afins já estão providenciando a

mudança do padrão monetário atual (bichos brasileiros). Tudo estará pronto em 2005, no segundo semestre. Já temos ciência de que a peça de cinquenta reais, a primeira que sairá, já está até pronta. Falta é recursos (não ría, mas é verdade) para que o Banco Central lance mais cedo. O que nos entristece é que vão tirar os animais das estampas. Devem entrar nas peças que serão lançadas vultos nacionais de importância no cenário nacional. (Serão pessoas de expressão na área política, científica, de artes e de esportes - esta é uma boa-). Nosso clube peleará para que os animais continuem figurando, mesmo que sejam no anverso e principalmente coloridos. Quando vemos as peças do Suriname, que mostram os pássaros locais, ficamos com muita inveja. Nós que temos a maior quantidade de aves e animais na natureza do mundo deveríamos ser privilegiados nisto. Assim, esperamos que as autoridades pensem nisto. Boa lançar vultos, mas vamos também aproveitar a nossa Fauna e Flora, com cédulas coloridas, para tornar as nossas peças as mais bonitas do planeta. Temos tudo para isto, a Casa da Moeda tem artefices de primeira linha, nosso parque industrial já atende o que se precisa, e a nossa natureza está aí.

Comenta-se que o parque industrial da Casa da Moeda será modernizado mais ainda, ficando preparado com todas as

*Cleber José Coimbra - AFNB-DF*

novas tecnologias mundiais da área. Segurança como as peças do euro poderão estar nas cédulas do Brasil. Também o sistema de cédulas plásticas (a experiência com os dez reais ficou excelente e de grande economia para o país) poderá ser utilizado, pelo menos nas peças de cinco e dez reais.

Assim, caros colecionadores ceduleiros, comecem desde já a guardar as séries das peças em circulação. Fato como o acima, de impacto imenso em nossa área, trará o que não gostamos - especulação e valorização das cédulas ora circulando. Fiquem atentos, porque este é o setor que mais cresce no colecionismo numismático. Cédulas da última série lançada e da que vai entrar em circulação. (Em resumo, séries 9999, 0001, 100.000 e números iguais). A brincadeira que criei há anos, para atoleimar o Chico Paes, famoso goiano colecionador deste sistema (Casal Perfeito, Trio Maravilha, Quadra de Ouro) virou mania. Hoje temos mais de 200 colecionadores cadastrados neste hobby, tanto aqui como no exterior.

Continuamos ao dispor em nosso clube, a AFNB de Brasília, que continua cobrando, há nove anos, somente vinte reais de anuidade. Inscreva-se (Cleber, 61-272 3812).

## LOTEROFILIA

### Homenagem a Vicente Yañez Pinzon



### Moedas coreanas antigas

조선시대  
전통화폐  
이해되는  
정리본장

古類別紙 朝鮮時代別紙

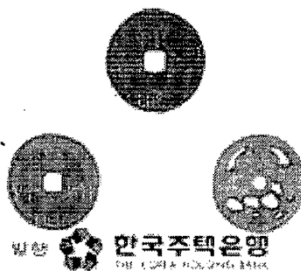

557  
3 조  
1970년  
가  
주택부권  
1=1,500 원

BRUNO PAGNOTTA, Loterofilista, Rua Paulo Trombetta, 27- Valinhos/SP, 13275-240 BRASIL



## FILACAP

### Vierteljährliches Magazin für Sammler und Brieffreunde.

- Nächste Ausgabe mit Ihrer Anzeige bis zu 30 Worten: US\$ 3/EUR 3/15 IRCs.
- Jahres-Abonnement (4 Ausgaben mit Ihrer Anzeigen): US\$ 10/EUR 10/15 IRCs.
- Einzelheft: US\$ 1/EUR 1/ 2 IRCs.
- Schreiben Sie auf Englisch, Französisch, Spanisch, oder portugiesisch an die Adresse:

FILACAP  
CAIXA POSTAL 6  
CACHOEIRA PAULISTA/SP  
12630-970 BRASIL

www.filacap.com.br  
filacap@filacap.com.br



## FILACAP

### Publicación trimestral para coleccionistas y amigos por correspondencia.

- Próximo número con un pequeño aviso (hasta 30 palabras): US\$ 3/ EUR 3/5 IRCs.
- Un ejemplar: US\$ 1/EUR 1/ 2 IRCs.
- Suscripción anual (4 números + 4 pequeños avisos): US\$ 10/ EUR 10/ 15 IRCs.
- Escribe en Español, Portugués, Inglés o Francés a:

FILACAP  
CAIXA POSTAL 6  
CACHOEIRA PAULISTA/SP  
12630-970 BRASIL

www.filacap.com.br  
filacap@filacap.com.br

# ANÚNCIOS ECONÔMICOS

## LITTLE ADVERTISEMENTS - PETITES ANNONCES

Anúncio (até 30 palavras): 12 selos de 1° Porte Nacional. Anúncio com destaque: 16 selos de 1° Porte Nacional (6x6 cm)  
Other countries: Little Ad (until 30 words): US\$3/5IRCs/EUR3). Special Ad (6x6 cm): US\$5/ 8 IRCs/EUR 5

### BRASIL

#### ASSINE O FILACAP.

Apenas R\$ 20,00 por ano (4 edições)!!!

Formas de pagamento:

- Cheque nominal a José Maurício do Prado
- Vale Postal
- Selos novos - valor facial
- Depósito em nome de José Maurício do Prado

Contas: BANESPA - 0164-60-003638-1

BANCO DO BRASIL - Ag. 3029-5 c/poup: 6689-3 - Var. 01  
Envie hoje mesmo seu pedido. Ficha de inscrição em nosso site.

#### SUBSCRIBE FILACAP.

Yearly subscription (4 issues).

only US\$ 10 (cash)/EUR 10 (cash)/ 15 IRCS

Please, payments only in cash or IRCS.

No personal checks or money orders.

See our site: [www.filacap.com.br](http://www.filacap.com.br)

E-mail: [filacap@filacap.com.br](mailto:filacap@filacap.com.br)

FILACAP - CAIXA POSTAL 6

CACHOEIRA PAULISTA/SP

12630-970 - BRASIL

FP-999

DESEJO receber publicações filatéticas em português e espanhol. Faço doações de selos a quem solicitar. Sr. MOYSES GARABOSKY (Fr), Rua Lira Cearense, 458 - Casa 50-B - Cond. Vila Nova de Sintra, Morumbi Sul, SÃO PAULO/SP, 05763-450 BRASIL. Tels. (11) 5511-9949/9982-7927; Fax: (11) 5513-5375. P-Jornalista Filatélico. L-Port. FP-146.

FEIRA FILATÉLICA E NUMISMÁTICA DE RIBEIRÃO PRETO/SP - Todas as manhãs de domingo na Praça Sete de Setembro, ao lado do Caramanchão. Venda, Compra e Troca de Selos, Moedas, Cédulas, Medalhas e Acessórios para Coleção. FP-999.

PELÉ: Procuo selos de outros países sobre o Ailetto do Século. Compro também objetos como medalhas, bonecos, posters de cinema, discos, troféus, livros etc. relativos a PELÉ. Sr. JOSÉ FRANCISCO DE MEIRELLES SANTOS (Fp), Rua Brás Cubas, 57, VILA VALENÇA, SÃO VICENTE/SP, 11390-110 BRASIL. Y-1940. P-Comerciante. L-Port. FP-143.

VENDO LOTES DO BRASIL - Aproximadamente 20.000 comemorativos - coleções inteiras de 1900 a 2001 - tudo novo "mint". Aéreos - novos + Varig - cerca de 4.000 peças - lindo conjunto. Vovó, Netinha e Bisnetta - cerca de 15.000 peças novas - raridades em filigranas. República - 2.000 peças: conjunto de comemorativos usados - boas coleções - 4.000 peças. Conjuntos de FDCs - cerca de 1.500 peças - alguma bem raras. Conjunto de blocos novos - cerca de 700 peças - raros. Pequeno lote de Império novos e usados - + 300 peças. Ainda temos: classificador alemão com 21.000 francos franc. (valores de 1999) com 90% novos, montados em hawid. Sr. HARLEY SUDBRACK (Fp), Av. Lucas de Oliveira, 1.633 - aptº 203, PORTO ALEGRE/RS, 90460-001 BRASIL. Tel. (51) 3331-5299. L-Port.Engl.Deut. FP-143.  
COMPRO postais dos navios Arlanza, Cedric, Demerara.

### MOEDAS COM FURO



Compro de qualquer país.

Solicito cópia xerox com indicação do país, valor facial, ano da cunhagem e preço pretendido.

RAYMUNDO GALVÃO DE QUEIROZ (Fp)

HIGS 711 - Bloco R - Casa 63

70361-718 BRASÍLIA-DF FP-999

Cartas para JORGE BASTOS FURMAN (Fp), Rua Soares Caldeira, 104/903, RIO DE JANEIRO/RJ, 21351-080 BRASIL. L-Port.Espñ.Esperanto. FP-143.

MOEDAS PARA COLEÇÃO - Vendo Quarters Dollar comemorativos, Norte-Americanos. Sequência completa das que já saíram. Total 24 moedas de Delaware até Missouri - R\$ 50,00, incluindo frete. Sr. CARLOS B. MORINI (Fp), Av. 15 de Novembro, 76 - Aptº 102, Centro, MARINGÁ/PR, 87013-230 BRASIL. L-Port.Espñ. FP-143.

LOTÉRIAS - TROCO - Coleciono Loterias, Raspadinhas - todo mundo. Trocas a combinar. Sr. JOSÉ PASSOS NETTO (Fp), Caixa Postal 7283, SALVADOR/BA, 41811-970 BRASIL. L-Port.Engl. FP-143.

MARINHA DO BRASIL - Desejo receber publicações sobre a Marinha do Brasil: livros, cópias (xerox) de artigos publicados em jornais e revistas, bem como envelopes, carimbos de agências e comemorativos ou de navios mercantes e de guerra. Sr. MOYSES GARABOSKY (Fp), Rua Lira Cearense, 458 - Casa 50B, Morumbi Sul, SÃO PAULO/SP, 05763-450 BRASIL. Fone/fax (11)5513-5375. FP-146.

DESEJO Bilhetes de Loteria da Federal, Mineira, Gaúcha, Carioca e da Once e Nacional da Espanha. Compro e troco - com todo o mundo. Sr. CLÁUDIO CONSTÂNCIO DA CRUZ (Fp), Caixa Postal 8, CARAPICUÍBA/SP, 06320-970 BRASIL. L-Port.Espñ. FP-143.

LIVROS: "Correio Aéreo Nacional", 168 páginas, ilustrado, histórico - R\$ 30,00; "Aviadoras Pioneiras", 240 páginas, ilustrado, 40 biografias - R\$ 30,00. Pagamento: depósito no Banco do Brasil - Ag. 3010-4 conta: 304343-2, Tijuca, Rio de Janeiro/RJ, em nome de CARLOS SANTOS PINHEIRO (Fp), Rua Dona Zulmira, 126/302, Maracanã, RIO DE JANEIRO/RJ, 20550-160 BRASIL. FP-148.

CALENDRÁRIOS DE BOLSO - Compro ou troco em bom estado de conservação. Cartas para: RENATO ROCHA DE OLIVEIRA (Fp), Rua Climaco Barbosa, 228 - Aptº 61, Cambuci, SÃO PAULO/SP, 01523-000 BRASIL. FP-144.

SELOS - COMPRO ou troco selos da Itália e Vaticano, novos e usados. Remeto mancoalista. Sr. MURILTO D. BAPTISTA (Fp), Rua Dallas, 174, Jardim Montreal, Londrina/PR, 86060-080 BRASIL. FP-144.

BILHETES DE LOTERIA - Precisamos de bilhetes antigos da Loteria do Brasil, dos Estados e de outros Países. Ofertas para SYLVIO LUONGO (Fp), Rua José Bonifácio, 24 - conj. 71, SÃO PAULO/SP, 01003-000 BRASIL. Tel. (11) 221-1900; Fax (11) 221-2443. FP-144.

PROCURO colecionadores de selos usados da França, Itália e Suíça, dos anos 2000/03 para trocas. Uso o catálogo Yvert et Teller. Ofereço cartas novos e usados. ENGº PAULO CAMPOS PREDEBON (Fp), Caixa Postal 9, GETULIO VARGAS/RS, 99900-000 BRASIL. L-Port., Franc., Ital., Espñ. FP-145.

"BRASIL-COMPLETO" - Como fazer uma coleção de selos do Brasil com apenas R\$ 5,00 mensais + R\$ 1,90 para despesas. Informações: FILATELICOHLS (Fp), Caixa Postal 13. JOINVILLE/SC, 89201-972 BRASIL. FP-145.

AJUDO a desenvolver coleções filatéticas. Posso ajudar-lhe? Atendo mancoalistas elaboradas com numeração RHM, Yvert, Scott ou Michel. Sr. ERNESTO A. COHN (Fp), Caixa Postal 5321, CURITIBA/PR, 80040-980 BRASIL. FP-153.

COLECCIONO Postais, Programas de Festas Religiosas e Embalagem de Pó de Café. Sr. ALBERTO MAGNUS POCELLI (Fp), Caixa Postal 82.230, RESENDE/RJ, 27542-970 BRASIL. I-Port. FP-147.

PROCURO Fichas Telefônicas antigas - Brasil e Exterior. Sr. JOSÉ MARQUES BARBOZA (Fp), Rua dos Bandeirantes, 154/82 - Cambuí, CAMPINAS/SP, 13024-010 BRASIL. E-mail [j.m.barboza@terra.com.br](mailto:j.m.barboza@terra.com.br). FP-999.

SELOS - VENDO - Vendo tudo que tenho de selos. Aceito Postais de Igrejas. Membro da American Philatelic Society. Sr. E. A. MOREIRA (Fp), Caixa Postal 4.718, AC VIDEO I, BELO HORIZONTE/SP, 31270-310 BRASIL. FP-144.

COLEÇÕES - Coleciono Selos, Moedas, Cédulas, Cartões Postais, Cartões Telefônicos e Calendários de Bolso.

Gostaria de receber dicas de colecionadores experientes. Sr. AMAURI ROBINSON DOS SANTOS (Fp), Rua dos Jasmins, 58 - Vila Jardim, ADAMANTINA/SP, 17800-000 BRASIL. FP-144.

### Globofil

Is a philatelic publication and other "hobbies", also addresses for exchange.

Yearly subscription: US\$8 or equivalent in IRCS.

Published 4 issues/year.

MR. DIRCEU TEIXEIRA DE LIMA (Fp)

Caixa Postal 1028 - CASTRO/PR

84165-980 Brasil FP - 999

I SEEK exchange partners worldwide of philatelic interests. Correspondence in English, Spanish or Portuguese.

Mr. Erastro Moura

Rua Martins Pena 69 / Bl 3 / 1601 - Tijuca

20270-270 Rio de Janeiro - RJ - Brasil

Phone: 55 21 2264-6800

e-mail: [erastro@zaz.com.br](mailto:erastro@zaz.com.br) [www.erastro.hpg.com.br](http://www.erastro.hpg.com.br)

FP-999

### CLEBER J. COIMBRA

#### CÉDULAS / CARTÕES TELEFÔNICOS

Vendo, Compro, Troco, Brasil e Exterior.

Faço coleção temática em CTs.

Carros, Fauna, Flora, Ayrton Senna.

SQN - 315- Bloco A - Aptº 305

70774-010 BRASÍLIA/DF - BRASIL

Tel. (61) 272 3812. Fax. (61) 347 6193

E-mail: [clebercoimbra@uol.com.br](mailto:clebercoimbra@uol.com.br)

FP-999

### BOLETIM INFORMATIVO MARCAS

#### E COLECCIONADORES

Publicação trimestral da ACECA - Associação dos Colecionadores de Embalagens de Cigarros & Afins.

Artigos, noticiário e ampla relação de novidades nacionais e estrangeiras em cada edição.

Maiores informações com:

RICARDO LOCATELLI - CAIXA POSTAL 236

SÃO PAULO/SP - 01059-970 BRASIL

E-mail: [ric.locatelli@uol.com.br](mailto:ric.locatelli@uol.com.br) FP-999

### ASSOCIAÇÃO FILATÉLICA E NUMISMÁTICA DE BRASÍLIA

Uma entidade a serviço do colecionador.

Serviços de novidades, vendas sob ofertas

e boletim trimestral com artigos diversos

e variado noticiário.

Reuniões aos sábados a partir

das 14 h na sede própria: SRTN -

Edifício Brasília Rádio Center. - Quadra

702

Bloco P - sobreloja 10 - ala B, em Brasília/

DF CEP:70719-900 - Tel (61) 328-8446

ou Fax - 24 horas - (61) 347-6193.

Correspondência: Caixa Postal 6261

Agência W- 3 - Quadra 508 - Norte,

Brasília/DF - CEP:70799-970 FP-999.

### JOAQUIM A. TRESGUERRAS

#### Compro e Vendo

\*Moedas, medalhas, documentos \*Selos, envelopes selados. \*Variedades (do Brasil e do Exterior) \*Fotos e postais antigos, álbuns de figurinhas. \* Apólices. \* Gibis

Antigos. \* Brinquedos Antigos

Rua São Carlos, 1095 / Aptº 204

90220-121 PORTO ALEGRE/RS

Fones: (51) 3222-2482 Cel.: 9124-6994

FP-149

VEJA SEU ANÚNCIO E OUTROS NO [www.filacap.com.br/classificados](http://www.filacap.com.br/classificados)

**BRASIL**

**ENVELOPES** - Procuvo envelopes comuns circulados oriundos das seguintes Colônias Britânicas com datas anteriores às suas independências: British South Africa Company até 1905; South e Western Australia (1912); Antigua (1951); Burma (1948); Cape of Good Hope (1904); Cayman Is. (1953); Cook Is. (1935); Cyprus (1955); Gilbert & Ellice Is. (1949); Gold Coast (1949); Irak (1931); Morocco (1956); Natal (1908); New South Wales (1907); Orange (1905); Palestine (1924); Pitcairn Is. (1957); Prince Edward Is. (1872); Queensland (1911); Rodhesia "BSAC" (1917); Samoa (1914); Salomon Is. (1956); Tangier (1956); Trinidad (1909); Tobago (1897) - não Trinidad & Tobago; Transvaal (1909). Enviar xerox frente/verso das peças oferecidas e preços pedidos. **MAURO NOGUEIRA VALIAS (Fp), CAIXA POSTAL 52, VARGINHA/MG, 37002-970 BRASIL. L-Port.Engl. FP-146.**

**ENVELOPES** - I'm looking for ordinary circulated envelopes from the old British Colonies dated prior his independences, below related: British South Africa Company (till 1905); South and Western Australia (1912); Antigua (1951); Burma (1948); Cape of Good Hope (1904); Cayman Is. (1953); Cook Is. (1935); Gilbert & Ellice Is. (1949); Gold Coast (1949); Irak (1931); Morocco (1956); Natal (1908); New South Wales (1907); Orange (1905); Palestine (1924); Pitcairn Is. (1957); Prince Edward Is. (1872); Queensland (1911); Rodhesia "BSAC" (1917); Samoa (1914); Solomon Is. (1956); Tangier (1956); Trinidad (1909); Tobago (1897) - no Trinidad & Tobago; Transvaal (1909). Please send photocopy, front and back, of the available parts and required prices to **MAURO NOGUEIRA VALIAS (Fp), CAIXA POSTAL 52, VARGINHA/MG, 37002-970 BRASIL. L-Port.Engl. FP-146.**

**SELOS/CARTÕES TELEFÔNICOS** - Sou colecionador de selos novos do Brasil e cartões telefônicos usados do Brasil. Gostaria de contactar com interessados para trocas. Seriedade nas respostas. **Sr. MARIO ANTUNES (Fp), Caixa Postal 49, SANTA MARIA/RS, 97001-970 BRASIL. I-Port.Engl. Espn. FP-145.**

**CARTÕES POSTAIS** - Procuvo colecionadores sérios para futuras trocas e intercâmbio - Brasil e Exterior. **Sr. LUIS CARLOS MONTEIRO (Fp), Rua Altivo Halfeld, 173 - Vila Ideal, JUIZ DE FORA/MG, 36020-550 BRASIL. E-mail: luiscmonteiro@ig.com.br. L-Port.Espn.Engl. FP-145.**

**NOSSA SENHORA (tema)** - Procuvo selos, postais, envelopes, carimbos. Troco por selos do Brasil. **Sr. SEBASTIÃO ANDRADE (Fp), Caixa Postal 97, VARGINHA/MG, 37002-970 BRASIL. L-Port.Ital. Espn.Frnç. FP-146.**

**SELOS/CARTÕES TELEFÔNICOS** - Troco selos estrangeiros novos e usados e cartões telefônicos nacionais

**BRAZIL HOBBY CLUB**

I SELL MY COLLECTION WITH AROUND 800 UNC. BANKNOTES OF AROUND 96 COUNTRIES.

DISCOUNT OF 50% AT PICK CATALOGUE PAYMENT IN EURO OR DOLLAR USA IN CASH, NO CHECK.

IF YOU ARE INTERESTED IN BUYING IT, CONTACT ME URGENT BY E-MAIL OR LETTER.

Mr. RUBENS BONETTI, CAIXA POSTAL 73, 87600-000 NOVA ESPERANÇA/PR - BRASIL  
E-MAIL: rbonetti@bol.com.br  
**FP-999**

**Revista TELECARTEFILIA NICTHEROY**

Tudo sobre feiras, reportagens, anúncios, vendas de CTs, trocas.

Solicite um número de nossa revista:

Telecartofilia Nicteroy  
Caixa Postal 100.173  
24001-970 NITERÓI/RJ

E-mail: telecartofilia-cabofrio@bol.com.br.

Tel/Fax: (21) 2602-5601; cel. (21) 9413-0365.

**FP-999**

usados. **Sr. GILBERTO JOSÉ ZANIN (Fp), Av. Brasil, 330 - aptº 902, Centro, BALNEÁRIO CAMBORIÚ/SC, 88330-000 BRASIL. L-Port. FP-145.**

**CARTÕES POSTAIS** - Coleciono Cartões Postais antigos de vários temas, especialmente de Pernambuco. Possui muitos cartões antigos estrangeiros para troca ou venda. Também me interessam fotografias, livros, documentos, revistas, jornais etc. relativos a Pernambuco antigo. **Sr. JOSEBIAS BANDEIRA DE OLIVEIRA (Fp), Av. Gen. Barreto de Menezes, 1.116, Prazeres, JABOATÃO DOS GUARARAPES/PE, 51325-000 BRASIL. L-Port.Engl.Espn. FP-153.**

**SELOS DO BRASIL** - Aposentado vende coleção de selos do Brasil 100 anos: comemorativos novos completo, todos selos dos blocos, blocos (faltam 4), regulares novos quase completo (cf. cat. RHM-95), regulares carimbados quase completo (cf. RHM-95), quadras selos regulares novos e usados bem adiantada. **Sr. GIOVANNI TROTTA (Fp), Rua João Hermenegildo, 9 - Centro, ITAJUBÁ/MG, 37504-002 BRASIL. Y-1932. L-Port.Ital.Espn. FP-145.**

**CARTÕES TELEFÔNICOS** - Troco Cartões telefônicos usados de alagoas por usados de outros Estados ou Países. Base de troca 1x1. Máximo de 25 unidades por carta. Fidelidade nas respostas. E-mail: **betoggladiador@yahoo.com.br., MACEIÓ/AL. L-Port. FP-145.**

**COMPRO** Estampas Eucalol, Figurinhas Lever, Almanques Farmácias e do Jeca Tatu, Biblioteca de Seleções e Folhetos de Exercícios de Charles Atlas. **Sr. JOSÉ GOMES DE SÁ "DEZINHO" (Fp), Av. Rosita Freire, 850, Cajá, CARPINÁ/PE, 55813-440 BRASIL. FP-145.**

**CARTÕES POSTAIS** - Procuvo intercâmbio com cartofilistas para troca de cartões postais geográficos do Brasil e do Exterior. Mantenho listagem de cartões disponíveis para troca. Contatos e referências por e-mail: **celioandrade@terra.com.br. BELO HORIZONTE/MG. L-Port.Engl.Espn.FP-145.**

**CARIMBOS** - Procuvo carimbos antigos nacionais ou estrangeiros relacionados ao tema "Mineralogia" e carimbos antigos de cidades com nome de minerais. **Sr. ERNANI SANTOS REBELLO (Fp), Rua Cristóvão Nunes Pires, 170 - Aptº 601, FLORIANÓPOLIS-SC, 88010-120. FP-145**

**VENDO / COMPRO****SELOS DO BRASIL**

**NOVIDADES DA ARGENTINA, URUGUAI E CHILE**

**CARTÕES-POSTAIS, FOTOS E LIVROS RAROS BRASILEIROS**

**QUADROS PINTORES GAUCHOS**

**ANTONIO PAULO RIBEIRO**

**CAIXA POSTAL 9561 (ECT)**

**90441-970 PORTO ALEGRE-RS**

**E-MAIL: aprfilatelia@vant.com.br**

**FONES: (51) 3331-7991 / 9952-4423 /**

**3227-8705 FP-144**

**Catálogo Nacional de Cartões**

**Telefônicos**

**O catálogo do Telecartofilista**

**Brasileiro**

**Ligue e peça já os exemplares que estão**

**faltando em sua coleção**

**Fone: (11) 5666-2007 ou nos nossos Revendedores**

**Faça sua Inscrição no CPT - Clube Paulista de Telecartofilia - O Clube do seu Catálogo**

**Envie seus dados: nome, endereço completo, fones p/ contato, etc... para:**

**Av. Rubens Montanaro de Borba, 387 - Interlagos - 04811-120 SÃO PAULO/SP**

**FP-999**

**COLECIONO:** Selos da Argentina, Brasil, Colômbia, Portugal; Selos Fiscais (federais, estaduais e municipais) e Franquias Mecânicas de todo o mundo. **COMPRO, VENDO E TROCO. AMIR MAGGI (Fp), Caixa Postal 66, PIRAJUI/SP, 16600-000 BRASIL. L-Port. FP-146.**

**SELOS** - Coleciono selos temáticos Fauna, Transportes, Esportes, Pinturas, Arte, Música. Circo, Navios, Aviões, Trens. **LUIZ PASSOS (Fp), CAIXA POSTAL 7.283, SALVADOR/BA, 40002-970 BRASIL. L-Port.Engl. FP-147.**

**TELEFONIA** - Tenho interesse em adquirir, por compra ou doação, qualquer material ligado à Telefonia, como aparelhos, peças, utensílios, documentos, revistas, jornais e fichas telefônicas. Tels. (13) 3251-9825 e (13) 3473-8967. **Sr. ROBERTO MARACAJÁ (Fp), Caixa Postal 031, PRAIA GRANDE/SP, 11700-970 BRASIL. L-Port.Espn.Ital. FP-146.**

**SELOS TEMÁTICOS** - Cruz Vermelha, Escotismo, Meios de Transporte Terrestre, Ex-Colônias Portuguesas (até período de Dependência) e Angra, África Portuguesa, Cia. de Moçambique, Congo Português, Funchal, Guiné Portuguesa, Horta, Inhambane, Índia Portuguesa, Lourenço Marques, Nyassa, Ponta Delgada, Timor Português, Kionga e Zambézia. **Sr. REGINALDO CARNEIRO DE OLIVEIRA (Fp), Caixa Postal 368, FEIRA DE SANTANA/BA, 44001-970 BRASIL. L-Port. FP-146.**

**SELOS** - Trocas 1x1, Chaveiros, Moedas e Cédulas, Livros. Vendo Revistas Esporte. Compro Cat. Yvert qualquer ano. Várias Coleções etc. **Sr. RONALD DE FREITAS LEAL (Fp), Rua Antônio de Albuquerque, 815 - Jardim América, RIO DE JANEIRO/RJ, 21240-410 BRASIL. L-Port. FP-146.**

**SELOS** - Tenho para trocar selos da Tchecoslováquia 1ª e 2ª República, Eslováquia, Rep. Tcheca e vários outros países da Europa. Tenho também moedas, cédulas, calendários e cartões telefônicos. Seriedade absoluta. Reponderei a todos. Escrevam-me. **Sr. JAN CICMANEC (Fp), Rua Maranhão, 1.265 - Centro, GUAIRACÁ/PR, 87880-000 BRASIL. L-Port.Espn.Eslovaco.Tcheco.Polonês.Croata. FP-146.**

**MOEDAS** - Compro e vendo Moedas Bronze Brasileiras e Moedas da Itália. Tel. (11) 6341-2130 - **Sr. GENNARO ANGRISANI (Fp), SÃO PAULO/SP. FP-150.**

**VENDO** - Mini-Biblioteca Filatélica - 60 volumes, maioria em língua inglesa; preço: R\$ 2.000,00; porte por conta do comprador. **Sr. FRANCISCO FIRMINO DE ARAÚJO (Fp), Rua Assis Chateaubriand, 55 - aptº 504, Bairro Dionísio Torres, FORTALEZA/CE, 60135-200 BRASIL. FP-146.**

**BANKNOTES/STAMPS** - I want to make exchange Banknotes, Notegelds, Stamps and old Checks with collectors in Brazil and other countries. **Mr. SILVIO SPADA (Fp), Rua Francisco P. Silveira, VERA CRUZ/SP, 17560-000 BRASIL. I-Port.Espn.Engl. FP-146.**

**BRASIL - BISNETA** - Material sobre BISNETA (Literatura, artigos, envelopes, postais, folhas, defeitos etc.). Cartas para J. COHEN (Fp), Caixa Postal 301, JUIZ DE FORA/MG, 36001-970 BRASIL. L-Port.Espn.Frnç.Engl. FP-146.

**GARANTA SEU EXEMPLAR.**

Faça hoje mesmo uma assinatura de O INTERMEDIÁRIO

BOLETIM MENSAL DE APROXIMAÇÃO ENTRE COLECIONADORES  
Rua Duarte da Costa, 09

**FERRAZ DE VASCONCELLOS-SP - 08525-410**

**BRASIL. Preço de uma Edição + um Anúncio**

**Classificado = R\$ 5,00. ASSINATURA**

Semestral, 6 Edições + 6 Anúncios Classificados = R\$ 25,00. Anual, 12 Edições + 12 Anúncios Classificados = R\$ 50,00

**FORMAS DE PAGAMENTO**

Cheque nominal e cruzado ou depósito em c/c. nº 51060-2 = Agência 211/9 do Banco Bradesco S.A. em nome de: Armindo F. Gonçalves. **FP-999**

**BRASIL**

**ASSOMICO**  
**ASSOCIAÇÃO MINEIRA DE COLECCIONADORES**  
 Junte-se a nós tornando-se sócio (a). Solicite informações a ASSOMICO (Fp), Rua Mateus Lucas Martins, 9 – Santa Mônica, Caixa Postal 4508 – ACF Sta. Mônica, UBERLÂNDIA-MG, 38408-296.  
 FP-999.

**SELOS- PROCURO** - tema INDÍGENAS (Índios) – de todos os países. Sr. JESUS RICARDO MADEIRA MARTINS (Fp), Rua Urbano Lago Villela, 1.222, Ipiranga, URUGUAIANA/RS, 97500-280 BRASIL. L-Port.Espñ. FP-145.

**International Collectors Club**  
 The more new magazine in South America  
 If you want many penpals and good exchanges, here is the place. Send me 1 (unc) bank note from your country and your ad is Free. Membership US\$ 5, EUR 5, 10 IRCs or 30 different bank notes (unc). With 3 magazines for year (march, july, november). Languages: Spanish, English and Portuguese. Ex-Ads always welcome. Send me your name, address, age, hobbies etc.  
 Write to Editor:  
**MAX AUGUSTO**  
 Estevao de Sa, 291/303  
 RECIFE/PE, 50740-270  
 BRAZIL  
 FP-999

**ALGERIA**

**Worldwide Contact**  
**International Publicity Magazine**  
**For Serious Correspondents & Penfriendships**  
**Exchange and other International Ads**  
 Published every 6 months (May, November)  
 With many young honest Collectors / Penpals & lot of different Contacts & big various offers from many places around the world  
 Your Personal Ad placed here!  
 Your Ad (50 words) + Latest Magazine only for US\$ 2 or EUR 2.  
 \*Your Ad (+50 words) on the 1/6 page + latest Magazine: US\$ 3 or EUR 3 - Quarter Page: your Ad (+50 words) + one Magazine: US\$ 4 or EUR 4 - Half Page: Your Ad (Commercial Ad) placed for complete year + just one Magazine only: US\$ 8 or EUR 8.  
 EX-Ads always with all serious editors w/w  
 More Details + Application form: please send US\$ 1 or EUR 1 - Send us your Advertisements / Orders for next publishing  
**Mr. Sahnine Nacer**  
 P. O. Box: 268 RP, SBA 22000 ALGERIA  
 e-mail: [worldwide\\_contact2001@yahoo.fr](mailto:worldwide_contact2001@yahoo.fr)  
 FP-999

**BOLIVIA**

**REVISTA FILATÉLICA CEFILCO**  
 Casilla 1235  
 COCHABAMBA – BOLIVIA  
 Si nos interesa ampliar las páginas para aviso y ofertas de INTERCAMBIO FILATÉLICO o de NUMISMÁTICA u otros. Creemos que es la mejor manera de hermanar a filatelistas y numismáticos de Latinoamérica y otros continentes. Los costos de este avisaje por 6 números trimestralmente son los siguientes:  
 Bolivia para ciudades del interior US\$ 12.-  
 Latino America\* US\$ 30.-  
 Cuba\* PESOS 40.-  
 Europa\* EURO 40.-  
 Asia y Africa\* US\$ 50.-  
 EE.UU. - Canadá\* US\$ 30.-  
 \*Sellos valor facial o en cheque.  
 FP-999

**CUBA**

**TARJETAS TELEFONICAS** – Deseo tarjetas telefónicas tema Fauna – Brasil y otros países. Puedo enviar Cuba sellos mint tematicos series completas, Tarjetas Telefónicas, SPD... Acordamos termino canje. Sr. RAUL DE BIEN LEON (Fp), Apartado 2222, HABANA, CUBA 10200. L-Espñ. FP-145.

**Filatelia Cubana**  
 Apartado 6147,  
 10600 La Habana, CUBA  
 Suscripción por un año (3 números): 15.00 USD / EUR 15  
 Incluye anuncio de intercambio y gastos de envío.  
 Ejemplar de muestra: 3.00 USD / EUR 3.  
 Forma de pago: Series completas temáticas "mint" de U.S.A. o Unión Europea (EURO) del año en curso.  
 FP-999

**CORRESPONDENCE**- I'm looking for sexy and beautiful Brazilian girls and women for a possible romance in the future. I'm white, 1,75m tall, 65 kg, I have black straight hair and brown eyes. I'm a fan of collecting magazines, stickers, mint stamps, postcards and banknotes of different values. Mr. ANGEL DANILO PUPO GONZÁLEZ (Fp), Apartado Postal 16, HOLGUÍN, 80100 CUBA. Y-1978. L-Espñ.Engl.Frñç FP-143.

**CZECH REPUBLIC**

The world is larger, places are closer...with us  
**Pen Friends**  
 will help you meet people of all age groups, various interests and hobbies world wide. Each issue contains about 200 addresses and lots of photos. Pen Friends magazine is printed quarterly and read by people all over the world.  
 I would like to receive a copy of "PEN FRIENDS". US\$ 10 (cash) enclosed in a letter.  
 I send US\$ 25 (cash), one-year subscription.  
 I send a photo – my ad will be published FREE.  
 p. MENSIKOVA (Fp), P. O. Box 30, 621 00 - BRNO, CZECH REPUBLIC - E-mail: [pfriends@centrum.cz](mailto:pfriends@centrum.cz) FP-999

**THE PHILATELIC EXCHANGE CLUB**  
**Mr. Jaromír HINCICA (Fp)**  
 Sládkova 27a 702 00 OSTRAVA  
**CZECH REPUBLIC**  
**THE MAGAZINE FOR COLLECTORS AND PENPALS FROM CZECH REPUBLIC.**  
**THE SUBSCRIPTION RATES OF "P.E.C.":**  
 Sample copy (one issue): 2 IRCs or US\$ 1 or EUR 1.5 or 100 JPY. Payment only in cash!  
 Yearly subscription: Fourfold of sample price.  
 (We can't accept damaged banknotes!)  
**YOUR ADDRESS WILL BE PRINT FREE.**  
 FP-999

**FRANCE**

**RELATIONS MONDIALES**  
 24 rue Marcel Pagnol  
 26500 BOURG LES VALENCE – FRANCE  
 E-mail: [relations.mondiales@wanadoo.fr](mailto:relations.mondiales@wanadoo.fr)  
**INTERNATIONAL ADVERTISER FOR WORLDWIDE STAMP EXCHANGE**  
 To receive the next issue and publish an ad send 2 EUR, US\$ 2, 3 IRC's or 3 mint commemorative sets

**GERMANY**

**HOBBY SERVICE**  
**Your 30 words worldwide, plus two different copies: 5 EUR / US\$ 5 / 6 IRC's**  
 to: **HOBBY - SERVICE**  
**Peter Wagner**  
**Sportlerweg 9**  
**06901 Wartenburg - GERMANY**  
 FP-999

**JOIN TODAY**  
**"GERMAN HOBBY ADVERTISER, International Exchange and Correspondence Club"**  
 Worldwide Membership, your ad appears in all 3 issues.  
 Annual membership: EUR 7.50, US\$ 8, 8 IRCs or mint complete sets (equivalent).  
 Sample copy: 100 big size stamps or 2 IRCs.  
 Order From:  
 H. G. Luce, Editor (Fp)  
 P. O. Box 40 - D-59516 MOEHNESEE, GERMANY  
 FP-999

**GREECE**

**GREECE**  
**OLYMPIC GAMES**  
**ATHENS 2004**  
 sets, S.S., F.D.C. etc.  
**E. ANGELOPOULOS (Fp)**  
 Kalidopoulou 5, GR 546 41  
 Thessaloniki, GREECE  
 FP-144

**STAMPS – GREECE**, Crete, Samos, Thrace etc. 1861 to date. Sets, Singles, U/M, Used. CYPRUS, 1880 to date. Sets, singles, U/M, Used. Want lists filled. E. ANGELOPOULOS (Fp), Kalidopoulou 5, GR 546 41 THESSALONIKI, GREECE. L-Engl.Greek. FP-144.

**HONG KONG**

**BANKNOTES**- Please supply worldwide Banknotes and Banknotes of your country for Exchange. Will response all letters. Please write to: Mr. WILSON YEUNG (Fp), AGL Trading, Shop C19, San Po Kong Plaza, 33 Shung Ling Street, SAN PO KONG, KOWLOON, HONG KONG, CHINA. L-Engl. FP-143.

**PHOTOGRAPHS/POSTCARDS**- Please supply Photographs and Postcards which will feature different type of Airlines/Civil Aircraft. Will response all letters. Please write to: Mr. WILSON YEUNG (Fp), AGL Trading, Shop C19, San Po Kong Plaza, 33 Shung Ling Street, SAN PO KONG, KOWLOON, HONG KONG, CHINA. L-Engl. FP-143.

**IRCS**- Please supply some pieces of International Reply coupons (IRC) with good and clear datestamp impression from your country or other countries (both old & new type). Will response all letters. Please write to: Mr. WILSON YEUNG (Fp), AGL Trading, Shop C19, San Po Kong Plaza, 33 Shung Ling Street, SAN PO KONG, KOWLOON, HONG KONG, CHINA. L-Engl. FP-143.

**ITALY**

**BANKNOTES/COINS/PHONECARDS/STAMPS** – I sell Euro Coins and Banknotes since 1999 – All European Countries. I sell 200 different European Phone Cards. I sell 200 different European Stamps. Mr. MAURO BETTI VASARRI (Fp), Via G. Giusti, 9 – 51037 MONTALE, ITALIA. E-mail: [maurovasarri@yahoo.com.br](mailto:maurovasarri@yahoo.com.br) L-Ital.Engl.Port. FP-143.

**STAMPS** from Italy, Vatican, San Marino (new). You need a list of Collectors to exchange Stamps/Coins/Banknote/Viewcards? – To gain copy please send US\$ 2/EUR 2/ 100 mint Stamps / 15 Phonecards / 15 Banknotes. Write to: Mr. MAURO VASARRI (Fp), Casella Postale 24, 52048 MONTE SAN SAVINO (AR), ITALIA. L-Port.Engl.Ital.Frñç. FP-145.

## ITALY

**THE STAMP - THE BEST ITALIAN EXCHANGE CLUB FOR YOUR FREE AD.**

Send your data and fields of interest to  
 Editor **GIANNI FABBRI (Fp)**, Via Bramante 53  
 41013 Castelfranco Emilia, ITALY or  
 e-mail to: thestamp@tiscali.it - Visit our website  
 and read all ads at:  
 http://the.stamp.web1000.com.sharewith.us -  
 Yearly subscription (for 3 yearly printed issues  
 mailed to your home address): EUR 6 or US\$ 8  
 or 10 IRCs or some nice recent full mint stamps  
 sets from your country. FP-999.

**GENTES**

Bulletin (12 pages) in English, French  
 and Italian language. To receive next  
 issue + your advertisement send 4  
 US\$, or 3 EUR, or 8 IRC's. Write to:  
**Antonino Amato, Casella**  
**Postale, 92100 Agrigento, Italy.**  
 FP-999

**P. O. BOX: 539**

35100 - PADOVA - ITALIA  
 EXCHANGE 100 X 100 POSTAGE STAMP  
 ARMENIA - AUSTRIA - BELGIUM -  
 CZECHOSLOVAKIA - FRANCE-ISRAEL-GREAT  
 BRITAIN-GIBRALTAR-GERMANY-HUNGARY TO  
 OFFER: ITALIA

nuovi al facciale + spese RACCOMANDATA  
**QUINTAVALLE (Fp)**  
**P. O. Box: 539**  
**35100 PADOVA ITALIA** FP-999

## JAPAN

"MIYABI" for penpals & collectors;  
 US\$ 5/5 IRCs/EUR 5.

"SINGLES INT'L" for partner seekers;  
 US\$ 4/4 IRCs. (Banknotes only accepted. No checks, no  
 money orders.) Both bulletins published bi-monthly. Send  
 your details + message for free listing.

**Yuko Sakuramoto (Fp)**  
 2223-1 Kugu Matsubase  
 Shimomashiki-gun Kumamoto  
 869-0532 JAPAN

FP-999

**WORLD CHANNEL**

International Penpal Publication

World Channel publishes a penpal listing magazine called  
 World Channel for the purpose of promoting World peace  
 and happiness through individual friendship. The World  
 Channel includes a variety of collectors' listings and  
 marriage-minded people in addition to Penpal seekers. We  
 charge you the actual physical cost (Printing and Postage).  
 Single copy is US\$ 8.00 or equivalent Bank Notes or 8 IRC's  
 for all countries outside Japan and Yen 500 for Japan  
 domestic. No subscription is offered. Listing is FREE.

**WORLD CHANNEL (Fp)**

5-9-1-502 Isobe

Mihama Chiba, 261-0012, JAPAN

E-mail: worldchannel@mub.biglobe.ne.jp FP-999

**CORRESPONDENCE** - I'm Japanese single man and  
 I like travelling, watching movie, reading books, stamps  
 and writing letters. I wait for letters from worldwide. Mr.  
**HISASHI OHIRA (Fp)**, 940-1, Fukutoyo, Nagashima-  
 C, Kuwana-g, Mie, 511-1132 JAPAN. A- 42 y.o. L-  
 Engl. FP-143.

**CORRESPONDENCE** - I want to have penfriends in  
 worldwide!!! Miss **KIKUE KIMURA (Fp)**, 89-23  
 Maekubo, Moroyama-machi, Iruma-gun, Saitama-  
 ken, 350-0442 JAPAN. L-Engl.Japanese. FP-143.

## MAURITIUS

**MAURITIUS** - Beautiful island in the Indian Ocean.  
 People of different status ranging from students to senior  
 citizens would like to be your friends for the exchange of  
 ideas, friendship, stamps and other items. For more  
 details, send US\$ 1 or 2 IRCs to:  
 International Penpals Club & Contact  
 C/o Mr. L. Lamarque (Fp), Blue Stars Lane, Le  
 Hocquet  
 Terre Rouge, MAURITIUS. FP-999

## POLAND

**NATALII**

**NATALII** is monthly magazine for hobbyists, collectors,  
 penpals, marriage, clubs, magazines etc. from all over the  
 world.

Since 1985 12 Pages

Your advertisement in NATALII for only US\$ 1=2 IRC's !!!

Send the text of your advt. in English. Maximum 30 words +  
 address. Please write legibly.

Offer only for ladies - your advt only with photo - FREE!!!

Your advt. + PHOTO in Natalii for only US\$ 2 = 4 IRC's.

Please send a photo in good contrast.

Checking copy: US\$ 2 = 4 IRC's

**NATALII (Fp)**  
 Ul. Starkowska 13  
 61-058 POZNAŃ, POLAND. FP-999

FOR used stamps, blocks and euro coins I offer stamps,  
 FDCs, postcards, viewcards, phonecards, pocket calendars,  
 lottery tickets, coins. Z. BRANDYK (Fp), Przegródka 9, 62-  
 020 Swarzedz 1, POLAND. FP-999.

## PORTUGAL

**POSTAIS/SELOS** - Troca de Postais Ilustrados e Selos  
 do Brasil novos. Sr. **MANUEL H. S. PIMENTA (Fp)**,  
 Segunda Rua da Mouraria, 13, 7860-103 MOURA,  
 PORTUGAL. L-Port.Espñ. FP-146.

**ATLANTIS**

-Since 1987- Published in January & July.  
 Publications for penfriends and worldwide collectors.  
 Free listing in our magazine. Checking copy: US\$ 5/  
 EUR 5/5 IRCs or equivalent in uncirculated banknotes  
 from all countries.

**ATLANTIS - P. O. Box 34**  
**3350-909 V. N. POIARES**  
**PORTUGAL** FP-999

## ROMANIA

**ROMANIAN  
HOBBY CLUB  
LISTING IS FREE**

used stamps view  
 (post) cards **ONE COPY:  
 5 USD or 5 EUR**  
 phonecards coins &  
 banknotes friend & marriage badges & medals

**ONE COPY AND NEXT COPY WITH  
 YOUR ADVERT 10 USD OR 10 EUR**

**ROMANIAN HOBBY CLUB**

O.P. 1 CP. 75,

800710, GALATI - ROMANIA FP-999

## SLOVAKIA

**HEART OF EUROPE**

First and oldest Slovakian club for collectors and penpals,  
 with special pages for phonecards collectors. Members  
 receive 2-3x a year a bulletin with collectors and club  
 address.

Your AD is FREE!!! Membership is US\$ 5 - or EUR 5 -  
 4 IRCs or 10 used pictorial undamaged phonecards.

Address: **Mr. Milan Bacansky (Fp)**  
 Zimna 193/59  
 SK-076 02 NOVOSAD  
 SLOVAKIA / Europe

FP-999

## SPAIN

**COINS/STAMPS/BANKNOTES** - Deseo  
 intercambiar Monedas (Coins), Billetes  
 (Banknotes) y Sellos (Stamps) con gente de  
 todo el mundo. Mr. **RAÚL GUERRERO  
 ORTIZ (Fp)**, C/Alfonso X El Sábio nº 46-3º  
 D, 09005 BURGOS, SPAIN. L-Espñ. Engl.  
 FP-144.

## SWEDEN

**ATALAYA**

Award-winning quality magazine for stamp collectors.  
 Packed with articles, photos and ads. All in English.  
 Latest issue only \$3 (US Banknotes) or 4 IRCs. Your  
 25 word ad will reach collectors worldwide for only \$  
 1 or 1 IRC. Rush your order with correct payment to:

**BRUNSTROM (Fp)**

Kungsgatan 23

S-302 45 Halmstad - SWEDEN FP-999

**HAPPY VIKING**

International Penpal Magazine  
 from Sweden, for all ages, and different interests.

Latest copy: only

US\$11. - Girls Listing Free! Male Advertisement:  
 US\$6. - with or without photo. Or more  
 information: US\$1. - or 2 IRCs; Write today with  
 correct payment!

-PAXIUS (Fp) - Munkhätteg. 34 B

S-214 56 MALMÖ, SWEDEN FP-999

## UNITED KINGDOM

**MAKE NEW FRIENDS****U.K. & WORLDWIDE**

Latest issue of our friendship  
 Magazine, containing details  
 and colour photos, for only  
 U.K. £5, EUR 10, US\$ 10,  
 or the equivalent - no checks!  
 Personal ads with photos are  
 printed free. Airmail service.  
 \*More info: US\$ 1 or 2 IRCs.\*

**DESTINY INTERNATIONAL (Fp)**, P. O. Box 10  
 Leeds, LS12 1YZ England  
 E-mail: awhiting1@cwctv.net

FP-999

## U. S. A.

**INTERCAMBIO INTERNACIONAL** - a publication for  
 worldwide collectors & penpals. For a FREE AD in next  
 issue, send your name/address/age/sex/languages spoken/  
 hobbies/exchange wanted/your photo to Mr. **MIGUEL  
 BOGGIANO (Fp)**, Urb. San Felipe, Calle 8-L-33, Arecibo,  
 PUERTO RICO 00612, U. S. A. Want a copy? Send 6 IRCs  
 or 300 used stamps or 10 used phonecards. None send  
 free. FP-999

**CORRESPONDÊNCIA** - Norte-americano, solteiro, 34  
 anos, alto, atraente, olhos cor café, procura amizade com  
 dama amistosa, honesta e atraente. Gostos: Música,  
 Dança (Baile), Praia, Natureza, Culturas e Idiomas  
 Estrangeiros. Mr. **MATT STEARNS (Fp)**, Nº 22607-001,  
 P. O. Box 9000, FÖRREST CITY, AR 72336, U. S. A. L-  
 Port.Espñ.Engl.Frnç.Russian. FP-148.

**SELOS FISCAIS DO BRASIL** - Procuo selos fiscais

Estaduais e Municipais e também selos MINIATURA de  
 Aguardente, Bebidas e Uisque. Mr. **BOB BERGSTROM  
 (Fp)**, 1711 Driving Park Road, WHEATON, IL. 60187,  
 U. S. A. E-mail: bergstroms@ourmail.com. FP-143.

**SWEEPSTAKES NEWSLETTER**

Monthly 16 pages newsletter has over 30 of the  
 country's biggest & best legitimate sweepstakes!  
 Millions in cash, cars, trips, prizes & lots of FREE  
 STUFF! For a sample copy send \$ 2.00 to: **MARTIN  
 PUBLICATIONS (Fp)**, Box 86, Marseilles, IL 61341, U.  
 S. A. FP-999.

# Erros Filatélicos (2ª Parte)

Francisco Firmino de Araújo

Um selo australiano de 1936 comemorativo do centenário de Austrália do Sul mostra uma rua com o edifício dos correios de Adelaide, e nela trafega um ciclista no lado direito da rua, o que não poderia acontecer na Austrália. Isso pode acontecer e com muita frequência, nas ruas de Fortaleza...

São muito comuns equívocos da grafia de nomes em selos. Isso tomaria todo o nosso espaço do jornal. Dag Hammarskjold por exemplo, já teve seu nome grafado de forma errada em selos do Egito, do Panamá, do Equador. Mas a Alemanha Ocidental exagerou porque inscreveu num selo de caridade de 1955 FLORENTINE (em vez de Florence) Nightingale.

O Vaticano também dá suas mancadinhas filatélicas... Em 1971 emitiu um selo para assinalar o 8.º centenário de nascimento de São Domingos de Guzman. Acontece que o retrato usado, o mesmo que se encontra na Enciclopédia Católica Italiana, é de um monge espanhol dominicano nascido dois séculos depois, D. Vicente Ferrer.

Estados Unidos emitiram em 1929 um selo de dois cents para assinalar o término da canalização do rio Ohio, mas no selo aparece uma fotografia apanhada a 4 de outubro de 1920 com o navio H. D. Williams, no rio Monongahela, que nada tinha a ver com o projeto Ohio.

Em 1969 o México emitiu um selo de 80 cents, homenageando o Padre Serra, colonizador da Califórnia. O desenhista, entretanto (pouco familiarizado com padres), que devia copiar a efígie do Padre Serra, de uma pintura, preferiu a figura de outro Padre, Francisco Palou, que também aparecia na tela.

Em 1971 a Rússia emitiu um selo de 10k homenageando William Foster, militante do movimento operário americano e registrou sua morte em 1964. Verificado depois que WF falecera em 1961, depressinha lançaram novo selo "emendando a mão"... A coleção que se preza deve ter os dois.

Em 1975 a França e a Rússia emitiram selos comemorativos do estabelecimento de relações franco-soviéticas. Aconteceu que o selo russo situou o começo dessas relações no selo, em 1924 e a França em 1925. Como as relações diplomáticas entre os dois países nasceram do Tratado de Locarno, em 1925, parece-nos que a França tinha razão.

Em 1977 Trinidad Tobago marcou o 50.º aniversário do serviço aéreo dos correios. Aconteceu que no selo de 50 cents o Boeing 747 apresentado é um avião da British Airways. A B.W.R.A, a companhia nacional de Trinidad and Tobago, "chiou" e as autoridades postais retiraram o selo de 50 cents da circulação.

O selo brasileiro de 1969, em homenagem ao Mahatma Ghandi (RHM C-650), mostra o grande líder indiano com uma máquina de fiar do tipo pedal. Acontece, porém, que a máquina de Ghandi era manual e ela pode ser vista no selo da Índia de 1965, onde aparece também Eleanor Roosevelt (Yvert 164).

Em 1866 New Foundland emitiu um selo de 10c com uma fotografia descrita como sendo de Eduardo, então Príncipe de Gales. Mais tarde alguns catálogos passaram a identificar

a efígie como sendo de Alberto, o Príncipe Consorte. A dúvida ainda hoje existe e tende a permanecer pelos séculos afora... só descobrindo alguém que tenha convivido com os dois...

Em 1964 a França emitiu um selo beneficente de 20 centavos com uma sobretaxa de 10 centavos a favor da Cruz Vermelha. O selo mostra a efígie do Dr. Jean Nicolas Corvisart, que fora medico de Napoleão. Acontece que a fotografia utilizada no selo foi de um sobrinho do médico L.R.P. Corvisart.

Em 1951 a Polônia emitiu um selo de 45g sobre o Cerco de Paris. No selo a efígie é tida como de Jaroslav Dabrowski, Comandante em Paris. Acontece que o retrato no selo é do pianista Henri Dabrowski. O pintor francês Achilles Isodore Gilbert utilizara o retrato do pianista num modelo para uma pintura com Jaroslav. E o desenhista do selo foi na onda... Engano da peste.

Outro erro brasileiro. No selo de Cr\$ 6,50 de 1960 no qual o Brasil assinalou o centenário de nascimento de Zamenhof, o inventor do Esperanto, a estrela de cinco pontas, verde, que é o emblema da língua Esperanto, aparece na cor branca... E tem mais: o centenário foi comemorado com atraso porque Zamenhof nasceu em 1859.

Em 1903 a colônia britânica St.Kitts-Nevis, nas Índias Ocidentais, a sudeste de Porto Rico, emitiu selos nos quais aparece Cristóvão Colombo olhando o Continente que descobrira, usando uma poderosa lente telescópica. Ocorre que a lente telescópica foi inventada mais de 100 anos depois de Colombo... Para o selo usaram um desenho das Armas da Colônia.



Walis



Há 30 anos produzindo classificadores  
para selos e apoiando a filatelia brasileira.



Você ainda usa classificadores importados?  
Então conheça nossa nova LINHA "STOCK" –  
mais finos, mais leves e mais econômicos.

Informe-se com seu fornecedor habitual, onde você  
encontra também os classificadores tradicionais,  
com tiras transparentes embutidas – alguns  
modelos também em fundo preto.

walis@uol.com.br  
(11) 6982 0493

# Novidades Filatélicas do Brasil



**21.05.04, 100 Anos da Fundação da FIFA** – Edital nº 08/04; arte-finalização: Mário Alves de Brito; processo de impressão: ofsete; apresentação: folha de 28 selos; papel: cuchê gomado; valor facial: R\$ 1,60; tiragem: 3.000.200 selos; picotagem: 11,5x11,5; área de desenho: 30x30mm com um círculo de 29mm de diâmetro; dimensões do selo: 35x35mm; locais de lançamento: São Paulo/SP e Rio de Janeiro/RJ; impressão: CMB.

**01.06.04, 92ª Conferência Internacional do Trabalho – OIT** – Edital nº 09/04; arte: José Antonio Misanthrope; processo de impressão: ofsete; apresentação: folha de 30 selos; papel: cuchê gomado; tiragem: 1.000.020 selos; picotagem: 11,5x12; área de desenho: 35x25mm; dimensões do selo: 40x30mm; locais de lançamento: Brasília/DF e Genebra/Suíça; impressão: CMB.



**05.06.04, Série América 2004: Preservação dos Manguezais e Zonas de Maré** – Edital nº 10/04; arte: Álvaro Nunes; processo de impressão: ofsete; reticulagem: estocástica; apresentação: mini-folha com 5 selos; papel: cuchê gomado; valor facial: 5xR\$ 1,60; tiragem: 2.000.000 selos; picotagem: 12x11,5; área de desenho: 35x25mm; dimensões do selo: 40x30mm; locais de lançamento: Joinville/SC, Vitória/ES e Guarujá/SP; impressão: CMB. N.E.- Os dados foram extraídos do edital, mas nem os selos nem o bloco mencionam ou têm referência à Série América 2004 ou sua logomarca; também há dúvidas quanto às dimensões dos selos e do bloco.



**12.06.04, Olimpíadas de Atenas** – Edital nº 11/04; arte: Thereza Regina Barja Fidalgo; processo de impressão: Ofsete; apresentação: folha de 24 selos; papel: cuchê gomado; valor facial: 4x R\$ 1,60; tiragem: 2.000.016 selos; picotagem: 11,5x11,5; área do desenho: 33x33mm; dimensões do selo: 38x38mm; local de lançamento: Rio de Janeiro/RJ; impressão: CMB.



**18.06.04, 250 Anos da Basílica do Nosso Senhor Bom Jesus do Bonfim** – Edital nº 12/04; arte: Humberto Vellame; processo de impressão: ofsete; apresentação: folha de 30 selos; papel: cuchê gomado; valor facial: R\$ 0,74; tiragem: 1.000.020 selos; picotagem: 11,5x12; área de desenho: 35x25mm; dimensões do selos: 40x30mm; local de lançamento: Salvador/BA; impressão: CMB.



**28.06.04, Festival Folclórico de Parintins: Caprichoso e Garantido** – Edital nº 13/04; arte: Andréas Valentin/Guta; processo de impressão: ofsete; forma de emissão: par se tenant; apresentação: folha de 30 selos; papel: cuchê gomado; valor facial: R\$ 0,74 cada selo; tiragem: 3.000.000 selos; picotagem: 11,5x12; área do desenho: 37,5x15mm; dimensões do selo: 40x30mm; local de lançamento: Parintins/AM; peça postal: cartões-postais; impressão: CMB.

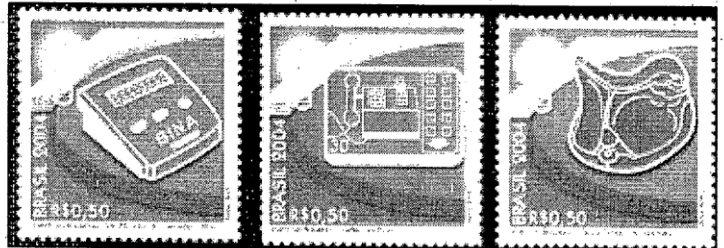

**15.07.04, Invenções Brasileiras: Identificador de Chamadas – BINA, Cartão Telefônico e Válvula Cardíaca de Dura-Máter** – Edital nº 14/04; arte: Millie Brito; processo de impressão: ofsete; apresentação: 24 selos (8 de cada estampa); papel: cuchê gomado; valor facial: 3xR\$ 0,50; tiragem: 2.400.000 selos; picotagem: 11,5x11,5; área do desenho: 33x33mm; dimensões do selo: 38x38mm; locais de lançamento: Brasília/DF e São Paulo/SP; impressão: CMB.



**09.08.04, Satélite CBERS-2** – Edital nº 15; arte: Márcia Mattos; processo de impressão: ofsete; apresentação: folha de 30 selos; papel: cuchê gomado; valor facial R\$ 1,75; tiragem: 800.010 selos; picotagem: 11,5x12; área de desenho: 35x25mm; dimensões do selo: 40x30mm; local de lançamento: Brasília/DF; impressão: CMB.

**20.08.04, Maçonaria** – Edital nº 16/04; arte: João Guilherme; processo de impressão: ofsete; apresentação: folha de 24 selos em quadra se tenant; papel: couchê gomado; valor facial: 4x R\$ 0,50; tiragem: 3.200.016 selos; picotagem: 11,5x11,5; área de desenho: 33x33mm; dimensões do selo: 38x38mm; locais de lançamento: Brasília/DF, São Paulo/SP, Rio de Janeiro/RJ, São José do Rio Preto/SP, Manaus/AM e Curitiba/PR; impressão: CMB.

