

A Sobretaxa Pró-Aeroportos "O CARRAPATO"

Reinaldo Jacob (reinaldo.jacob@superig.com.br)

O selo pró-aeroportos, também conhecido como "selo aeroporto" ou "carrapato", teve autorizada sua criação e utilização pelo Decreto 22.620, de 5 de abril de 1933, com determinação de uso obrigatório como taxa adicional, a partir de 01 de junho de 1933 até 31 de dezembro de 1934, em cada carta, carta-bilhete e encomenda, circulada em todo o território brasileiro e para os países pertencentes a UPA



Selo Carrapato

(União Pan-Americana) e Espanha. Para os demais objetos de correspondência o uso do selo era facultativo.

Uma determinação interessante era que para correspondência endereçada para o exterior a utilização era facultativa, mas em caso de utilização, somente poderia ser utilizado no lado oposto do endereço, no verso.

O edital de divulgação do selo é de 1º de agosto de 1933, publicado no Diário Oficial em 4 de agosto de 1933. Conforme anunciado, o selo seria colocado em circulação 90 dias, a partir daquela data, com valor de \$100 réis. Oficialmente o selo foi colocado a venda no dia 1 de outubro de 1933.



Sobrecarta circulada na data 9.6.1934 (período de franquia) de circulada de Nova Friburgo/RJ para Vitória/ES, porte de \$300 réis, primeiro porte nacional. Pertence a coleção de Mário Xavier Jr.

No caso de serem encontradas cartas em caixas de coletas, sem o selo adicional, seriam assinaladas com o carimbo "T" (taxado), seguido da importância de \$100 réis, escrito a tinta. Só seriam entregues mediante ao pagamento da referida importância, comprovada pela adesão do selo objeto na ocasião da entrega pelo distribuidor, inutilizando o selo com dois traços com caneta.

Parte da arrecadação da venda do selo "Carrapato" estava destinada à execução de empreendimentos aeronáuticos, no custeio da construção das organizações de terras exigidas para o desenvolvimento normal das linhas aéreas, compreendido o que for necessário às operações e tráfego das aeronaves. Outra parte para o melhoramento e redução de déficit dos serviços do Departamento dos Correios e Telégrafos, ao aperfeiçoamento dos serviços postais aéreos e à construção de prédios para os serviços do Departamento dos Correios e Telégrafos. O saldo restante da arrecadação seria recolhido como renda do Departamento dos Correios e Telégrafos.

Na data de 11 de maio de 1934, foi expedido um Decreto n.º 24.226, que determinou o aumento das tarifas a partir de 1º de junho de 1934. Nesse Decreto estava descrito que "revogava disposições contrárias contidas em lei, decretos e regulamentos anteriores". Desta forma o selo adicional "Carrapato" estava com autorização suspensa.

Em um edital de 19 de maio de 1934, assegurava aos possuidores do "Carrapato" o prazo de três meses, a partir de 1º de junho, a utilização como selo para franquia comum para correspondência, portanto, de 01 de junho a 31 de agosto de 1934.



Sobrecarta circulada na data de 30.9.1935 (período desmonetizado), do Rio de Janeiro para São Paulo, porte de 300 réis, uso indevido do "carrapato", taxado em 200 réis. Pertence à coleção de Reinaldo Jacob.

As vendas do "Carrapato" foram suspensas oficialmente em 01 de junho de 1934.

Envelopes circulados utilizando o "carrapato" como franquia é raro, devido ao fato de que foi autorizado o curto período de 3 meses de utilização.

A partir de 1º de setembro de 1934 a utilização do "carrapato" como franquia estava oficialmente desmonetizada, deveria ser inutilizado pelo agente dos Correios e cobrado a taxa do valor dobrado pelo uso indevido de cada selo "carrapato".

A tiragem do selo foi de 68.077.500 unidades, impressos tipograficamente, na cor sépia, imagem do monumento a Santos Dumont em St. Cloud - França, filigrana Cruzeiro, denteação 13 x 12,5 nas primeiras impressões e denteação de 11 nas últimas.

Fonte de Pesquisa:

- Boletim da SPP de março de 1999, "O Carrapato", Mário Xavier Júnior
- História Postal dos Selos Comemorativos do Brasil - 1900 a 1942, Luiz A. Duff Azevedo.

Junte-se a nós.

Solicite hoje mesmo sua inscrição.



FILACAP
CAIXA POSTAL 6
CACHOEIRA PAULISTA/SP
12630-970 - BRASIL

ac.filacap@uol.com.br
<http://ac.filacap.sites.uol.com.br>

CONVERSANDO

A. C. FILACAP – Não poderíamos iniciar esta nossa "conversa", sem agradecer aos nossos amigos de todo o Brasil e mesmo do exterior que entenderam nossa mensagem na edição anterior. Recebemos material para futura venda sob ofertas, selos novos para portar correspondência e até mesmo doação em dinheiro. A todos agradecemos o apoio. Lembramos aos amigos que no próximo mês de julho estão programados nossos principais eventos deste ano. Todos são nossos convidados. Venham participar conosco deste momento importante para divulgação do colecionismo.

APARECIDA/SP – De 1º a 24 de agosto p.f., acontece em Aparecida a Exposição Filatélica de Aparecida comemorativa aos 165 anos da emissão do selo "Olho-de-Boi". O evento é uma realização da Rádio e TV Aparecida com organização a cargo do Clube Filatélico e Numismático de Lorena e apoio dos CORREIOS, da Associação Cultural FILACAP, da FEBRAF, da FEFIESP e da ABRAJOF. A exposição terá lugar no Hall do Auditório Pe. Orlando Gambi (Rádio e TV Aparecida), com horário de visitação de 3ª a 6ª feiras, das 09h00 às 16h00 e aos sábados e domingos, das 08h00 às 14h00. Maiores informações podem ser obtidas com o coordenador da exposição Prof. José Antonio Bittencourt Ferraz (ferjos@uol.com.br).

ARGENTINA – Da F.A.E.F. – Federación Argentina de Entidades Filatélicas recebemos os volumes 16 – "El Correo Argentino em las Orçadas del Sur" e 17 – "Historia Postal del Rompehielos A.R.A. Almirante Irizar", ambos de autoria do pesquisador filatélico Salvador Alaimo. São dois estudos filatélicos indispensáveis a quem se dedica à Filatelia Antártica e Filatelia Naval. Agradecemos à F.A.E.F. a gentileza da remessa.

BLUMENAU/SC – Dia 06 de fevereiro p.p., o Clube Filatélico de Blumenau completou 70 anos de atividades. O Clube realiza reuniões duas vezes por mês: às quartas-feiras, às 19h00, no Centro Cultural 25 de Julho de Blumenau e aos sábados, às 09h30, na Agência dos Correios – Centro. Para este ano está programado o 148º Encontro Estadual de Filatelia, dias 27 e 28 de setembro, sábado e domingo. Nossos parabéns ao Clube Filatélico de Blumenau por tão significativa data, com votos de um trabalho profícuo pela Filatelia. Agradecemos ao Dr. Udo Teske, Vice-Presidente, a gentileza do comunicado.

CHINA 2009 – De 10 a 16 de abril de 2009 acontece no Luoyang Museum, Luoyang City, Província de Henan, China, a CHINA 2008 - Exposição Filatélica Mundial. O evento tem o patrocínio FIP e apoio da FIAP (Federação de Filatelia Inter-Asiática) e organização a cargo de Federação de Filatelia da China, do Governo da Província de Henan e da Administração Postal da China. Serão admitidas na exposição todas as classes de competição FIP. O Comissário do Brasil para esta exposição é o Sr. William Ying Dao Chen (São Paulo/SP) que nos informa que estão inscritos e aguardam confirmação de sua participação os seguintes expositores: na Classe Campeões FIP - Everaldo dos

Santos; Filatelia Tradicional: Marcos Chusyd, Antonio Perez Peixoto e Noely Luiz Orsato; Inteiros Postais: Reinaldo Macedo; Aerofilatelia: Frederico Mendes de Moraes; Filatelia Temática: Luiz Paulo Rodrigues Cunha, Maria de Lourdes Marchesan, Francisco Sérgio Marinho, Rogério Deditivis e Arthur Feijó Coitinho; Literatura Filatélica: Sociedade Philatélica Paulista e Um Quadro: Reinaldo Jacob.

CRUZEIRO/SP – De 05 a 10 de julho de 2008 acontece em Cruzeiro, no Centro Cultural Rotunda, a Exposição Nacional de Filatelia Religiosa GABRIEL 2008 e a 5ª Exposição Filatélica de Cruzeiro – EXPOFIL CRUZEIRO 2008. Nos dias 05 e 06 de julho p.f., no mesmo local, será realizado o 4º Encontro FILACAP de Colecionadores. Maiores informações poderão ser obtidas com o coordenador dos eventos, José Mauricio do Prado, tel. 12-3101-1558/9151-3659, e-mail: ac.filaca@uol.com.br ou no site <http://ac.filacap.sites.uol.com.br>.

ENCONTROS:

***Dias 14 e 15.06.2008, 146º Encontro Filatélico e Numismático de Santa Catarina;** local: Clube Ginástico Guairacás, Rua Germano Brandes Sênior, 950, Timbó/SC; horário: das 08h00 às 17h00; organização: AFINUT – Associação Filatélica e Numismática Timboense.

***De 19 a 21.06.2008, Encontro de Multicoleccionismo de São Paulo;** local: Rua 24 de Maio, 247 – 6º andar, Sala 61, Centro, ao lado da Praça da República, das 08h30 às 18h30; informações: Xavier, 11-3499-3244/8213-6908 ou Marcelão, 41-3668-4470/9927-7034.

***Dias 05 e 06.07.08, 4º Encontro FILACAP de Colecionadores;** local: Centro Cultural Rotunda, Av. Rogério Mariano, s/nº, Cruzeiro/SP; horário: das 09h00 às 17h00; informações com Maurício - tel. 12-3101-1558/9151-3659; e-mail: ac.filaca@uol.com.br; <http://ac.filacap.sites.uol.com.br>; organização: Associação Cultural FILACAP. De 05 a 10.07.08 – Exposição Nacional de Filatelia Religiosa GABRIEL 2008 e EXPOFIL CRUZEIRO 2008 no mesmo local.

***De 17 a 19.07.2008, Encontro de Multicoleccionismo de São Paulo;** local: Rua 24 de Maio, 247 – 6º andar, Sala 61, Centro, ao lado da Praça da República, das 08h30 às 18h30; informações: Xavier, 11-3499-3244/8213-6908 ou Marcelão, 41-3668-4470/9927-7034.

***Dias 02 e 03.08.2008, 147º Encontro de Filatelia e Numismática de Santa Catarina;** local: 6º andar do Centro de Eventos do Beiramar Shopping, rua Boacaiúva, 2.468, Centro, Florianópolis/SC; maiores informações no site www.afnsc.org.br.

***De 14 a 16.08.2008, Encontro de Multicoleccionismo de São Paulo;** local: Rua 24 de Maio, 247 – 6º andar, Sala 61, Centro, ao lado da Praça da República, das 08h30 às 18h30; informações: Xavier, 11-3499-3244/8213-6908 ou Marcelão, 41-3668-4470/9927-7034.

***De 18 a 20.09.2008, Encontro de Multicoleccionismo de São Paulo;** local: Rua 24 de Maio, 247 – 6º andar, Sala 61, Centro, ao lado da Praça da República, das 08h30 às 18h30; informações: Xavier, 11-3499-3244/8213-6908 ou Marcelão, 41-3668-4470/9927-7034.

***Dia 20.09.2008, XXV Convenção Anual do Manche** – Edição Bodas de Prata; local: Ginásio de Esportes do Colégio Spinosa, Av. Cel. Francisco Júlio César Alfieri, 345 (altura do nº 1200 da Av. Vereador João Luca/Av. Cupecê), Jardim Prudência, próximo ao Aeroporto de Congonhas, São Paulo/SP; horário: das 09h00 às 17h00; informações: Denir, tel. 11-4227-4065 ou e-mail: manchecard@cebinet.com.br.

***Dias 28 e 29/09.2008, 148º Encontro de Filatelia e Numismática de Santa Catarina, Blumenau/SC;** organização: Clube Filatélico de Blumenau; informações: udo.teske@terra.com.br.

***De 08 a 11.10.2008, Encontro de Multicoleccionismo de São Paulo;** local: Rua 24 de Maio, 247 – 6º andar, Sala 61, Centro, ao lado da Praça da República, das 08h30 às 18h30; informações: Xavier,

11-3499-3244/8213-6908 ou Marcelão, 41-3668-4470/9927-7034.

***Dias 10 e 11.10.2008, 4º Encontro Internacional de Comerciantes Filatélicos;** local: Novotel Jaraguá, São Paulo, Rua Martins Fontes, 71, Centro, São Paulo/SP; realização: ABCF – Associação Brasileira dos Comerciantes Filatélicos; informações: Leão Marek – 11-3255-4557; Cláudio Neumann – neumannstamps@uol.com.br; Walter Fritschi – walis@uol.com.br.

***De 17 a 19.10.2008, 5º Encontro Nacional de Filatelia e Numismática;** organização: Clube Filatélico e Numismático de Taquara; informações: Sr. Adelânio Ruppenthal, 51-3228-3324/9986-8006; e-mail: adelanio@terra.com.br; cfnt@tca.com.br; www.cfnt.org.br.

***De 13 a 15.11.2008, Encontro de Multicoleccionismo de São Paulo;** local: Rua 24 de Maio, 247 – 6º andar, Sala 61, Centro, ao lado da Praça da República, das 08h30 às 18h30; informações: Xavier, 11-3499-3244/8213-6908 ou Marcelão, 41-3668-4470/9927-7034.

***De 11 a 13.12.2008, Encontro de Multicoleccionismo de São Paulo;** local: Rua 24 de Maio, 247 – 6º andar, Sala 61, Centro, ao lado da Praça da República, das 08h30 às 18h30; informações: Xavier, 11-3499-3244/8213-6908 ou Marcelão, 41-3668-4470/9927-7034.

EXPOSIÇÕES NO BRASIL – Além das divulgadas nesta edição, estão programadas em nosso país também as seguintes exposições filatélicas:

***FLORIPA 2008 – Exposição Filatélica Nacional,** Florianópolis/SC, de 28.07 a 03.08.2008; local: Centro de Eventos do Beiramar Shopping (Rua Boacaiúva, 2.468, Centro); organização: AFSC – Associação Filatélica e Numismática de Santa Catarina; informações: site: www.afsc.org.br.

***EXFINUBE V – Exposição Filatélica em Comemoração aos 120 Anos de Uberlândia/MG,** de 25 a 31/08/2008; organização: Clube Filatélico e Numismático de Uberlândia.

***10º EXFILRO – Exposição Filatélica de Rondônia,** Porto Velho/RO, de 28.10 a 03.11.2008; organização: Clube Filatélico Marechal Rondon; contato: Arlan Argolo (arlan.argolo@hotmail.com).

***PIRACICABA 2008 – Exposição Filatélica de Um Quadro,** Piracicaba/SP, out./2008.



MICHEL – Novos catálogos desta importante marca alemã estão sendo lançados. Destacamos os seguintes: **Catálogos Michel Europa 2008, Volumes 1-7** – formato: 152x203mm; preço da cada: EUR 48.00. - **Vol. 1 Europa Central** (1.216 páginas, aprox. 63.000 cotações e cerca de 14.500 ilustrações); **Vol. 2 Sudoeste da Europa** (aprox. 1.296 páginas, cerca de 63.000 cotações e 14.500 ilustrações); **Vol. 3 Sul da Europa** (aprox. 1.312 páginas, cerca de 64.000 cotações e 14.000 ilustrações); **Vol. 4 Sudeste da Europa** (aprox. 1.216 páginas, cerca de 61.000 cotações de preço e 15.000 ilustrações); **Vol. 5 Norte da**

Europa (aprox. 1.216 páginas, cerca de 63.000 cotações e 12.500 ilustrações); **Vol. 6 Europa Ocidental** (aprox. 1.216 páginas, cerca de 63.000 cotações e 12.500 ilustrações); **Vol. 7 Europa Oriental** (aprox. 1.120 páginas, cerca de 51.000 cotações e 12.500 ilustrações). Também estão sendo lançados o **Catálogo Michel de Cartões Postais e Inteiros Postais da Alemanha** (432 páginas, aprox. 5.000 cotações e mais de 1.000 ilustrações – EUR 28.00) e o **Catálogo Michel UEFA EURO 2008**, catálogo temático sobre o Campeonato Europeu de Futebol, uma obra que interessa tanto aos filatelistas como aos fãs do futebol (112 páginas, mais de 480 ilustrações a cores e cerca de 2000 cotações – EUR 9.90). Maiores informações sobre estes e outros lançamentos podem ser obtidos no site www.michel.de ou com a editora Schwaneberger Verlag GmbH (Fp), Ohmstrasse 2, 85716 Unterschleissheim, Alemanha.

Continua... na Página 10

FILACAP EXPEDIENTE

Fundado em 01.01.1975

Órgão oficial da:

ASSOCIAÇÃO CULTURAL FILACAP

CNPJ 47.541.578/0001-19

Administração, Redação e Publicidade:

Rua Sete de Abril, 50 - Cachoeira Paulista-SP

Diretor e Jornalista Responsável

José Mauricio do Prado (Mtb 038600)

Tel.: (12) 3101-1558

Diretor: Lair José de Oliveira

Tiragem: 3.000 exemplares

Assinatura - 4ª - R\$ 20,00

Exterior: US\$ 15,00 / 10 IRCs / € 10

FILACAP

CAIXA POSTAL 6

CACHOEIRA PAULISTA/SP

12630-970 BRASIL

ac.filacap@uol.com.br

<http://ac.filacap.sites.uol.com.br>

FILACAP não é responsável nem solidário com os conceitos e opiniões emitidos em matérias assinadas ou conteúdo de anúncios.

The views expressed in the articles and the ad contents herein are those of the authors and not necessarily those of FILACAP.

NOVIDADES FILATÉLICAS DO EXTERIOR

José Maambis do Prado (ABRAJOF 085)



ÅLAND - -

01.02.2008, Peixes (EUR 0.45 e 4.50).
27.03.2008, a) Rosas (Etiquetas FRAMA, 0.60, 0.70, 0.75 e 0.90); b) Série Nórdica - Mitologia: Desfiladeiro da

Rainha (bloco, EUR 0.85). 15.04.2008, Paisagens de Åland: Langvikshagen, Lumparland (EUR 0.70) e Badhusberget, Mariehamn (EUR 0.70). 09.05.2008, a) Europa 2008: Carta (EUR 1.00); b) Jogos Olímpicos Beijing 2008 (EUR 0.90); c) Arte de Lotta Jansdotter (inteiros postais, 3xEUR 1.85)

CHIPRE - 01.01.2008, a) Emissão conjunta Chipre-Malta: Adoção do Euro (bloco, 2xEUR 1.00); b) Selo Refugiados 2008 (EUR 0.02). 06.03.2008, Anêmonas (EUR 0.26, 0.34, 0.51 e 0.68). 02.05.2008, a) Europa 2008: Carta (EUR 0.51 e 0.68); b) 4º Congresso Internacional de Estudos cipriotas (bloco, EUR 0.85).

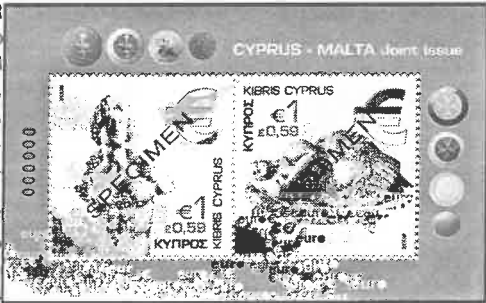

CROÁCIA - 15.11.2007, Natal 2007 (2.30 HRK; caderneta, 10x2.30 HRK). 16.11.2007, Literatura croata: Marija Juric Zagorka (7.20 HRK). 22.01.2008, Música croata: Igor Kuljeric (2.30 HRK) e Krsto Odak (2.30 HRK). 25.01.2008, 250 anos da impressão da "Aritmética Croata", de M. S. Bolsic (3.50 HRK). 15.02.2008, Locomotivas a vapor (2x5.00 HRK). 03.03.2008, Cidades croatas - Cavtat (7.20 HRK). 11.03.2008, Jogos Olímpicos Beijing 2008 (5.00 HRK). 20.03.2008, Flora croata - Plantas endêmicas (1.80, 2.80 e 3.50 HRK; cadernetas: 10x1.80 HRK, 10x2.80 HRK e 10x3.50 HRK).



FAROÉ - 11.02.2008, a) Mundos mágicos (mini-folha, 6x DKK10.00);

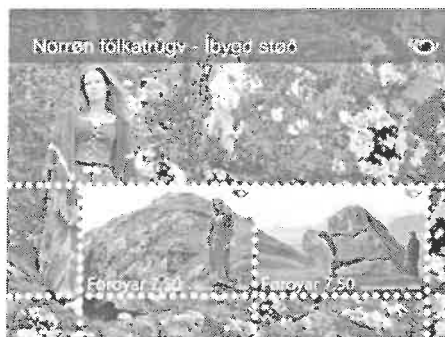

Faroé: Mýrisolja - "olho-do-sol"- Caltha palustris (DKK 30.00)

FINLÂNDIA - 24.01.2008, a) 100 anos da Universidade de Tecnologia de Helsinki (bloco, 2 x porte 1ª classe); b) Água (3xEUR 0.05); c) Arquipélago (3xEUR 0.10); d) Esqui Alpino (bloco em 3ª dimensão com movimento, 4 x porte 1ª classe); e) Catch U - Valentine's Day (mini-folha com selos auto-adesivos, 5 x porte 1ª classe). 27.02.2008, a) Minha Páscoa - Pai Mitro (porte 1ª classe); b) 150 anos da Associação Finlandesa de Editores de Livros (porte 1ª classe); c) 80 anos da Federação Finlandesa de Deficientes Visuais - ervilha de cheiro (porte 1ª classe); d) Antiquidades: Art Nouveau (EUR 1.05); e) Série Nórdica: Lugares Míticos (bloco, 2xEUR 0.70); f) Chuva ou sol? - Animais indicadores do tempo (5 x porte 1ª classe). 28.02.2008, Bilhete postal - Aviação (EUR 1.30).



ISLÂNDIA - 14.02.2008, a) 100 anos da Escola Normal/Escola Universitária de Educação (85 ISK); b) Selos de ocasião (2x65, 75 e 85 ISK). 27.03.2008, a) Bordados islandeses (65, 85 e 110 ISK); b) Mitologia Nórdica III (bloco, 120 ISK); c) Arados antigos (cadernetas (4x85 ISK e 4x110 ISK).

LIECHTENSTEIN - 03.03.2008, a) Europa 2008: a Carta (CHF 1.30); b) Série conjunta Áustria-Liechtenstein - Museu Liechtenstein em Viena IV (CHF 2.40); c) Bombeiros voluntários (CHF 1.00); d) Do alto do céu - pastagens das montanhas de Liechtenstein (CHF 2.60 e 3.00); e) Marca e Nação (CHF 0.85, 1.00 e 1.30); f) 50 anos do Fundo de Compensação Social e Familiar (inteiros postais, CHF 1.00 e 1.30)



FILATÉLICA PENNY BLACK
SELOS - Comemorativos do Brasil - Novidades Internacionais - Países/temas - Pacotaria Temáticos usados - Disney
CÉDULAS - Nacionais e Estrangeiras
GRANDE MALA DIRETA - solicite lista
Fone: (11) 3222-0277 / 3331-2822
Fax: (11) 3362-0782
Internet: <http://www.portaldoselo.com.br>
E-mail: pennyblack@portaldoselo.com.br
Rua Aurora, 776 (esquina Av. Vieira de Carvalho), Conj. 257/258
Caixa Postal 405 - São Paulo /SP, CEP: 01060-970

MARCUZZI FILATELIA
www.marcuzzifilatelie.com
O SITE PARA COLECCIONADORES E COMERCIANTES
LOJA VIRTUAL E LEILÃO ON-LINE / CLASSIFICADOS / INFORMATIVO
- LOTE DE SELOS DO BRASIL GRÁTIS -
Brasil e Universais: Inteiros Postais, Regulares, República, Comemorativos, Blocos, Clássicos, Temáticos, FDC, Máximos, Folhas, História Postal, Literatura Filatélica, Lotes e Coleções, etc..
Compra, Venda, Avaliação e Consultoria
- Atendemos Mancolista -
Caixa Postal 92804 - Cep: 25950-000 - Teresópolis-RJ
Tel.: (0xx21) 2741-3060 - Fax.: (0xx21) 2741-3063
E-mail: emarcuzzi@uol.com.br

Selos Personalizados e Despersonalizados

Seguindo uma tendência mundial, os nossos Correios lançaram o primeiro selo personalizado brasileiro no ano de 2000, em comemoração aos 500 Anos do Descobrimento do Brasil:



A venda deste selo restringiu-se a alguns grandes eventos como a Exposição Filatélica Lubrapex 2000 (em Salvador) e à FENASOFT, conhecida feira de informática que acontece anualmente em São Paulo. Para adquiri-los, o comprador era fotografado na hora e esta foto era impressa na vinheta ao lado do selo. Algumas vinhetas mais conhecidas desta emissão deve-se a alguns modelos contratados pelos Correios que estavam vestidos 'a caráter' nesses eventos, como os índios, as futuristas, os navegadores, que eram requisitados pelos comerciantes filatélicos e colecionadores para 'posarem' para as imagens que iriam nas vinhetas. Este selo (assim como os personalizados posteriores) recebeu dupla numeração no Catálogo RHM: C-2254 (comemorativo) e SP-2 (promocional ou personalizado). Note-se que neste selo só era permitido imprimir as imagens das pessoas nas vinhetas...

Em 2003 os nossos personalizados retornaram, com a concepção atual: são impressos pela Casa da Moeda em folhas de 12 unidades com as respectivas vinhetas em branco e os Correios, mediante solicitação dos interessados, respeitando a regulamentação vigente, imprimem nas vinhetas as fotos, desenhos ou logomarcas de propriedade do comprador. Naquele ano foram lançados três modelos:



Respectivamente: Festividades (C-2540 ou SP-03), Mata Atlântica (C-2541 ou SP-04) e Grêmio (C-2542 ou SP-05), sendo que os dois primeiros tiveram suas vendas interrompidas pelos Correios em junho de 2007.

Em 2004 foram lançados sete modelos, sendo eles

Julio César R. de Castro (filatelia77@terra.com.br) Romance (C-2558 ou SP-06), Alianças (C-2559 ou SP-07), Gatinhos (C-2560 ou SP-08), Guará (C-2564 ou SP-09), Brasil (C-2584 ou SP-10), Tangará (C-2596 ou SP-11) e Turismo (C-2598 ou SP-12):

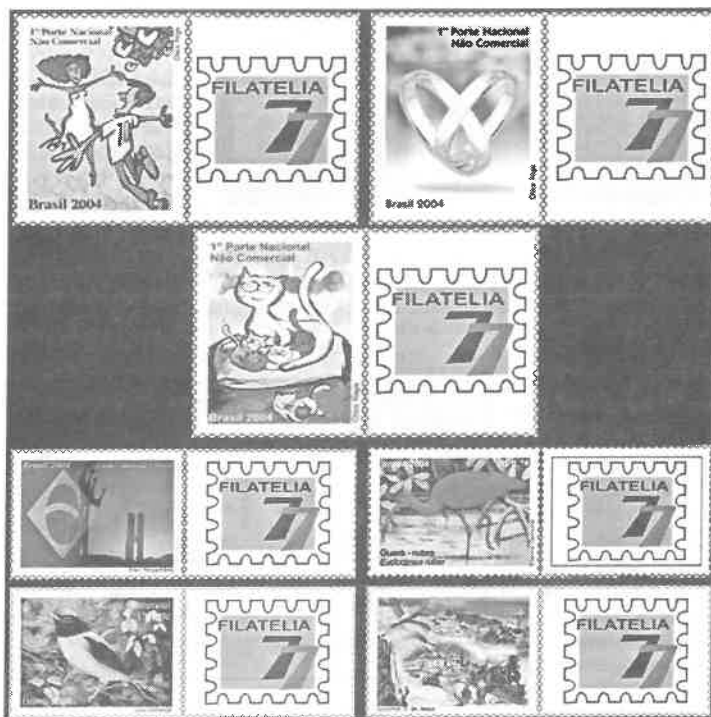

Em 2005 não houve lançamentos de selos personalizados e em 2006 somente um, o Sino/Boas Festas (C-2663 ou SP-13):



Em 2007 tivemos o lançamento de dois personalizados semelhantes no desenho, mas em formas diferentes: O Bandeira e Ipê (formato horizontal, C-2677 ou SP-14) e o Ipê e Bandeira (formato vertical, C-2720 ou SP-22):



Tivemos também a série com seis diferentes Rio de Janeiro, pela primeira vez modelos diferentes impressos na mesma folha - dois de cada na folha de doze. São os Praia Vermelha (C-2702 ou SP-16), Bondinho do Pão de Açúcar (C-2703 ou SP-17), Baía da Guanabara (C-2704 ou SP-18), Igreja da Candelária (C-2705 ou SP-19), Cristo Redentor (C-2706 ou SP-20) e Arcos da Lapa (C-2707 ou SP-21):

Finalizando, tivemos também o lançamento do selo



personalizado XV Jogos Pan-americanos Rio 2007 (C-2700 ou SP-15), que, por força de contrato entre os Correios e a empresa detentora da marca "XV Jogos Pan-americanos Rio 2007", não foi permitida a impressão de logomarcas comerciais na vinheta. Outro diferencial em relação aos demais é que, também por força de contrato, este selo teve prazo para comercialização - até 30 de dezembro de 2007 - e após essa data sua venda foi interrompida.

Agora chegamos aos "despersonalizados". O que



são eles? Nada mais que os personalizados sem as vinhetas. Explico: desde que foi lançado o primeiro personalizado, os Correios vinham acumulando folhas dos ditos cujos com defeitos nas impressões das

vinhetas. Além desses, teriam também as folhas remanescentes dos modelos que deixariam de ser comercializados como personalizados. No início de 2007 resolveram destacar estes selos das vinhetas e colocá-los à venda isoladamente. Estavam criados os selos despersonalizados.

Para efeito de catalogação, estes selos recebem o correspondente código RHM dos comemorativos, acrescidos da letra "D" na frente, desde que tenham sido disponibilizados para venda dessa maneira pelos Correios. Assim, tivemos em 2007 os despersonalizados 500 Anos (C-2254D), Festividades (C-2540D), Mata Atlântica (C-2541D), Grêmio (C-2542D), Alianças (C-2559D), Gatinhos (C-2560D), Guará (C-2564D), Brasil (C-2584D), Tangará (C-2596D), Turismo (C-2598D), Boas Festas (C-2663D) e Jogos Pan (C-2700D).

Uma observação muito importante: estes selos, embora tenham impressos os anos originais da sua emissão como personalizados, são catalogados como emissões de 2007, pois foi neste ano que os Correios começaram a vendê-los dessa maneira.



SOCIEDADE PHILATÉLICA PAULISTA
 Sede Própria: Largo Paissandu n.º 51 - 17º andar
 Cep: 01034-900 - São Paulo - SP - Tel.: (11) 3223-7850
 Caixa Postal: 710 - Cep: 01059-970
 www.sppaulista.com.br - sppaulista@uol.com.br

Tradição de 89 anos, boletins informativos, vasta biblioteca especializada, centenas de associados, participação em exposições filatélicas. Junte-se a nós. Faça parte de uma das maiores entidades filatélicas do Brasil

CVFIL - Filatelia

Selos, catálogos, álbuns e FilaBand

Para receber nosso boletim eletrônico mensal, com ofertas e novidades, em português e com preços em reais, pode se cadastrar enviando um e-mail para: cvfil@fibertel.com.ar

Endereço postal: Carlos Vieiro, Casilla de Correo 40,
 Sucursal Planta Retiro (CPI),
 C1104 WAA - BUENOS AIRES - ARGENTINA.
 Tel / Fax: 00 54 11 4858-3970

Visite-nos nos seguintes sites:
<http://stores.ebay.fr/PHILATELIE-CVFIL>
<http://eshops.mercadolivre.com.br/cvfil-br/>

Postais como iconografia de livros de Arte

José Carlos Daltozo (*)

Até o final deste ano será lançado mais um livro de autoria da dupla João Gerodetti e Carlos Cornejo, como sempre usando cartões-postais antigos como iconografia. Eles já lançaram seis livros, mapeando o Brasil de norte a sul. Este sétimo livro tratará de todos os países das três Américas.

João Gerodetti é engenheiro químico e administrador de empresas, além de colecionador de postais antigos de São Paulo e do Brasil, enquanto Carlos Cornejo é jornalista, escritor, fotógrafo, cuida das pesquisas e elabora os livros. Fundaram uma editora, com o nome de SOLARIS EDIÇÕES CULTURAIS, só para produzir os livros de autoria de ambos.

Cada livro apresenta, em média, reprodução de 500 postais antigos. Portanto, nos seis livros anteriores, cerca de 3.000 postais foram mostrados ao público. Maioria desses postais é da coleção de Gerodetti, embora haja um bom número cedido por colecionadores de todo o país, que se sentem honrados em ver alguns exemplares valiosos de suas coleções ali retratados.

Existem, reproduzidos nesses livros, postais únicos e raros, que de outra forma não teriam como ser mostrados ao grande público. Uma vez reproduzidos, ficam eternizados para a posteridade e acessível a todos.

Os livros contêm cerca de 220 páginas cada, papel couchê, capa dura, formato 23 X 32 cm, patrocinados por empresas como a Siemens, Petrobrás, Santander, Vale do Rio Doce. Devido os altos custos de produção, mesmo tendo patrocínio cultural, são vendidos entre R\$ 120,00 a R\$ 140,00 cada, nas grandes livrarias como a Cultura, FNAC, Saraiva e outras desse porte. Ou pedidos diretamente para a editora, no e-mail solarised@terra.com.br

O novo livro terá reprodução de postais de 1890 a 1937, mostrando os aspectos geográficos, históricos, políticos, usos e costumes, transportes, modo de vida, de todos os povos da América do Sul, Central e do Norte.

Os seis livros anteriores da dupla são:

Lembranças de São Paulo - a capital paulista - 1999

Lembranças de São Paulo - o litoral paulista - 2001

Lembranças de São Paulo - o interior paulista - 2003

Lembranças do Brasil - 2004



As Ferrovias do Brasil - 2005

Navios e Portos do Brasil - 2006

São livros que, como dissemos acima, tem alto custo, por isso o preço de venda não é barato. Mas são imperdíveis para o verdadeiro colecionador de cartões-postais e imprescindíveis para todos que gostam de ler e pesquisar os temas neles abordados. O público em geral delira ao ver, nesses livros, belas fotos antigas, ler trechos de autores variados reproduzidos conforme as imagens dos postais, além de pesquisar a história do nosso país. E agora, no próximo livro, das Américas. Quiçá outros venham em seguida, reproduzindo postais das grandes capitais do mundo, por exemplo. Ou as diferenças culturais e geográficas desse nosso vasto planeta Terra.



(*) José Carlos Daltozo, 57 anos, é jornalista, historiador e colecionador de cartões-postais. Em 2006 publicou o livro "Cartão-Postal, Arte e Magia", que está quase esgotado. Recentemente lançou seu sexto livro, "Nos Trilhos da História", sobre a E.F.Sorocabana. Ambos ilustrados com dezenas de fotos e postais antigos. Caixa Postal 117 - 19500-000 - Martinópolis - SP - E-mail: jcdaltozo@uol.com.br



Filatélica Junges

Especializada em Selos do Brasil.
Compramos e Vendemos
Variedades e Peças Raras.
Atentemos Mancolistas.

VISITE O NOSSO SITE:

www.filatelicajunges.com.br

Telefones: (51) 3227.2943 - (51) 3225.0218 - Fax: (51) 3225.7197
Rua dos Andradas, 1137/1513. Porto Alegre / RS - Brasil. CEP:90020-007
Caixa Postal 1998 - CEP: 90001-970
e-mail: filatelicajunges@terra.com.br



www.filatelia77.com.br

Loja Filatélica especializada
em vendas pela Internet

SELOS, BLOCOS, FDC'S, MÁXIMOS, EDITAIS, QUADRAS CPD,
BRASIL E EXTERIOR: QUASE TUDO COM 50% DE DESCONTO
SOBRE OS CATÁLOGOS

**MATERIAL FILATÉLICO: ÁLBUM BRASIL, LUPAS, PINÇAS,
CLASSIFICADORES WALIS, LITERATURA, PROTETORES
MAXIMAPHIL - MELHORES PREÇOS DO MERCADO!!!**

filatelia77@filatelia77.com.br / filatelia77@terra.com.br
Rua Bélgica, 184 - 13206-830 - JUNDIAÍ/SP

Fone: (11) 4607-9148

A HISTÓRIA DO PATAÇÃO BRASILEIRO (I)

Nilton Carias de Oliveira

Ligado a uma fase de maior importância da nossa história pelo espaço de 26 anos, tempo que durou sua emissão, é hoje o monumento que preserva a memória e recorda o Brasil Colônia, Brasil Reino e Brasil Independente, além de outros fatos históricos do domínio internacional como a derrubada dos regimes absolutistas, o declínio de grandes e pequenas potências - Espanha, Portugal, Sardenha, Nápoles e Estados Alemães – o nascimento da era Napoleônica, a queda da monarquia hereditária francesa e o poder entre familiares.

Quando em 1804, Napoleão Bonaparte é aclamado imperador dos franceses, na Espanha reinava Carlos IV e em Portugal era regente o príncipe D. João (depois D. João VI), genro do primeiro, pois Carlota Joaquina era primogênita do rei espanhol.

Foram as moedas com as efígies de Carlos II, Carlos IV e Ferdinando VII, cunhadas na Espanha e nas colônias espanholas da América que serviram de disco para a recunhagem dos patações brasileiros.

Carlos II (1716-1788) foi o grande restaurador da Espanha; o reinado de seu filho Carlos IV (1788-1808) marca o ocaso, com a derrota da frota espanhola na batalha de Trafalgar, a perda do vasto comércio marítimo e as colônias de Trinidad e Louisiana. Obrigado por determinação de Napoleão Bonaparte a abdicar, deixou o trono para seu filho Ferdinando VII que, como seu pai, foi obrigado a abdicar, entregando a coroa a José Bonaparte.

Em Portugal a situação da coroa era crítica. D. Maria I, em 1792, perdera a razão pela morte de seu primogênito e a Regência passou a ser exercida pelo seu segundo filho, D. João, que assistia apreensivo o desenrolar dos acontecimentos provocados pela Revolução Francesa que derrubara o regime monárquico-feudal e a supremacia da nobreza latifundiária. Já em 1801 fora ele aconselhado por ministros a fugir do torvelinho europeu e se transferir para uma de suas colônias, particularmente o Brasil. Assim, quando as tropas de Junot iniciaram a marcha contra Portugal, o regente português já estava com a decisão amadurecida, razão pela qual não ofereceu qualquer resistência às tropas invasoras e se transferiu para o Brasil, podendo assim manter não só seu reino como também preservar o domínio de suas ricas colônias.

AS MOEDAS – Quando o príncipe regente D. João chegou ao Brasil, encontrou em grande profusão, circulando como moeda

provincial, os pesos duros espanhóis, cunhados na Casa de Moeda da Espanha e nas de suas colônias americanas, principalmente em Potosi, onde existia a maior mina de prata que a história tem conhecimento. No século XVI, Potosi chegou a ter uma população de 150 mil habitantes, e a sua prata inundou a Europa e a própria América, inclusive o Brasil, penetrando na Bahia, Rio e Pernambuco, em troca de algodão, pau-brasil, açúcar e especiarias vindas do reino.

“Os barcos” – diz Rocha Pombo – “até 40 toneladas, carregados de mercadorias, iam até o Peru, via Rio da Prata e Paraguai, com estação em Tucuman, voltando carregados de reales de prata”.

“É de fabricação do Peru a principal cópia de dinheiro que dá hoje no Brasil”, informava em 1652 o Conde de Castelo.

Os reales de prata, citados pelos cronistas da época e que se tornaram universais em consequência dos vastos domínios e do grande comércio que a Espanha mantinha com todas as nações conhecidas, era, o peso duro ou patação, pesando uma onça, valendo oito reales fortes ou vinte reales branco – “de vellon”.

Foi justamente esta moeda que serviu de base à cunhagem do patação brasileiro. No princípio, logo na chegada de D. João, a moeda espanhola foi apenas contramarcada com a punção em ambas as faces.

“Não cabendo nas forças das Casas das Moedas do Estado do Brasil recunhar as moedas estrangeiras com a prontidão que convém... Hei por bem que os Pesos espanhóis marcados a *ponção* com o cunho das minhas Armas Reaes *corrão* na dita capitania (Minas Gerais) com o valor de 960 réis que é o mesmo que valeriam se fundidos fossem, e reduzidos a moeda corrente do País. E a todos os que não fossem marcados a *ponção*, continuarão a girar como até agora, considerado como gênero ou mercadoria”, Alvará de 1º de setembro de 1808.

Desta maneira nasceram as moedas brasileiras conhecidas por “Carimbo de Minas”, a primeira forma dos patações brasileiros, muito procurados pelos numismatas, cujo preço varia, não só pelo estado de conservação como também pela Casa de Moeda de onde se originou – Potosi (a mais comum), seguindo-se Lima, Santiago, México e Espanha.

A partir do ano de 1809, o príncipe determinou que as casas de moeda do Rio, Bahia e Minas Gerais adquirissem por compra, todos os patações estrangeiros que circulavam no Brasil – ao preço de 750 réis – para recunhá-los sob o valor intrínseco de 960 réis, isto é, três patacas na proporção do valor intrínseco de 320 réis – uma pataca. (continua)

(Do Boletim da AFNB, nº 2/1995)

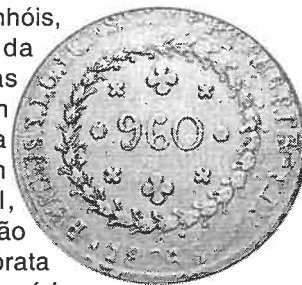

NOVIDADES DA TELECARDIFILIA



BRASILETECOM (PR) - 11/2007, Papai Noel – série de 3 cartões (595.000, 565.000 e 422.190 C T s , respectivamente).



BRASILETECOM (SC) - 12/2007, Polícia Militar Rodoviária de SC 30 Anos (100.730 CTS).



SERCOMTEL – 11/2007, XII Exposição Nacional de Orquídeas de Londrina (10.000 CTS).



BRASILETECOM (PR) - 12/2007, Centro de Ação Voluntária: Dia Internacional do Voluntário (229.000 CTS).



BRASILETECOM (PR) – 01/2008, Cartão Praia (545.000 CTS)



BRASILETECOM (PR) - 01/2008, Cartão Surf (545.000 CTS)



BRASILETECOM - 01/2008, Cartão Tchau Saudade – 75c (409.000 CTS).



SERCOMTEL – 03/2008, Expo Londrina 2008 (20.000 CTS).



SERCOMTEL – 01/2008, Pague o Justo. - 20 unidades (100.000 CTS) e 40 unidades (100.000 CTS).



JOAQUIM A. TRESGUERRAS
 COMPRA E VENDA
 Medalhas e Condecorações;
 Selos (Brasil e exterior);
 Documentos antigos;
 História Postal;
 Variedades do Brasil;
 Postais antigos/fotografias;
 Álbuns de figurinha;
 Apólices e Brinquedos antigos.
 Grande estoque de peças sobre escotismo.

Rua São Carlos, 1095/204
 90220-121 Porto Alegre/RS
 Tel.: (51) 3222-2482
 Fax.: (51) 3331-2841
 Cel.: (51) 8134-9163
 E-mail: joaquim.tres.guerras@gmail.com

WALIS

Há 30 anos produzindo classificadores para selos e apoiando a filatelia brasileira

Você ainda usa classificadores importados? Então conheça nossa nova LINHA "STOCK" - mais finos, mais leves e mais econômicos.

Informe-se com seu fornecedor habitual, onde você encontra também os classificadores tradicionais, com tiras transparentes embutidas - alguns modelos também em fundo preto.

Vendas somente por atacado.

E-mail: walis@uol.com.br - Tel.: (11) 2982 - 0493

NOVIDADES DA TELECARTOFILIA



TELEFONICA:
02/2008, Defesa Civil (100.000 CTs).



TELEFONICA: 01/2008, Série filmes: Meu Monstro de Estimação (60.000 CTs).



TELEFONICA:
03/2008, Aquário de São Paulo - 2 cartões (120.000 e 71.000 CTs).



TELEFÔNICA:
01/2008, Jardim da Orla de Santos (328.000 CTs).

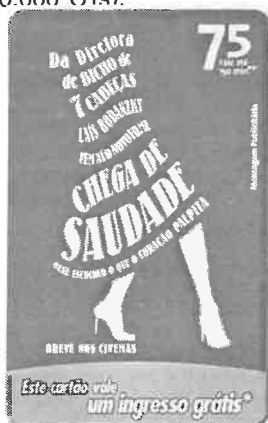

TELEFONICA:
03/2008, Chega de Saudade - cartão 1/2 (250.000 CTs).



TELEFONICA:
04/2008, Ponte Metálica Centenária, Mogi Guaçu (72.000 CTs).



TELEFONICA:
04/2008, Vinhedo (72.000 CTs)

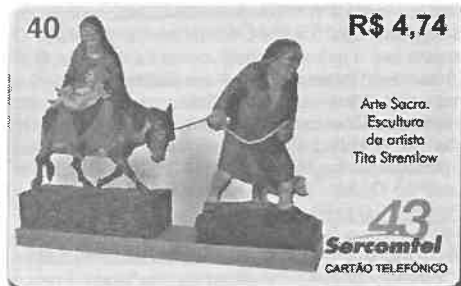

SERCOTEL - 12/2007, Arte Sacra, escultura da artista Tita Stremlow (10.000 CTs).

Agradecemos a colaboração de Luiz Carlos Martins (cartões da Sercomtel e da BrasilTelecom) e da Telecartofilia bbccards (cartões da Telefônica).

Luiz Carlos Martins coleções

CARTÕES TELEFÔNICOS

- Sercomtel e demais operadoras.
- Cartões estrangeiros.
- Acessórios

Solicite grátis lista de preços. Enviamos por e-mail ou Correio.

55 (43) 3323-8506 • 9945-9845 • Caixa Postal 444
CEP 86001-970 • Londrina • Paraná • Brasil.
lmartins@sercomtel.com.br • cartoestelefonicos@hotmail.com



AGORA NO BRASIL LINDNER, A MELHOR E MAIS COMPLETA LINHA DE MATERIAIS PARA COLECCIONADORES.

(FILATELIA, NUMISMÁTICA E TELECARTOFILIA)

REPRESENTANTE:
NUMFIL COLECCIONISMO LTDA.

Rua Mal. Floriano Peixoto, 96 / 183
80020-090 - Curitiba-PR
TEL.: (41) 3322-3189
Fax: (41) 3222-7992
e-mail: numfil@numfil.com.br
visite site: www.numfil.com.br

LOTEROFILIA O Coleccionismo de Bilhetes de Loteria

Sylvio Luongo (sylvio@casaluongo.com.br)

Apresentamos um exemplar do bilhete de Loteria da Capital Federal, com extração para o dia 19 de março de 1908. Este bilhete da Loteria da Capital Federal, com prêmio maior de R\$ 20.000\$000 (vinte contos de réis) correspondia à 65ª extração de 1908, e a 73ª extração do plano de sorteio nº 169.

Esta loteria era composta de 50.000 bilhetes inteiros a Rs. 1\$500 (hum mil e quinhentos réis) e meios ao preço de Rs. 750 (setecentos e cinquenta réis). O total de prêmios distribuídos era de 5.487 prêmios, que correspondia a 10,97% da emissão, ou seja, a cada 11 bilhetes, um deles era premiado.

Esta loteria era concedida "a favor de instituições Federais e Estaduais",

conforme contrato lavrado na "Diretoria Geral do Contencioso do Tesouro Federal".

O prêmio era pago ao portador na "The-souraria da Companhia de Loterias Nacionais do Brasil".

O bilhete continha ainda as assinaturas do presidente e do tesoureiro da Companhia, respectivamente, Alberto Saraiva da Fonseca e João Antonio Almeida Gonzaga, e era impresso na Litografia Pimenta de Mello & Cia., do Rio de Janeiro.



Sylvio Luongo é Presidente da ALESP - Associação dos Lotéricos do Estado de São Paulo e Secretário da FENAL - Federação Nacional dos Empresários Lotéricos
Correspondência: Rua José Bonifácio, 24 - 7ª, Conj. 71 - São Paulo/SP, 01003-000 Brasil.
Tel. (11) 3221-1900; fax: (11) 3221-2442.
E-mail: sylvio1@casaluongo.com.br

CONVERSANDO

...Continuação

PRAGA 2008 – De 12 a 14.09.2008 será realizada em Praga, República Tcheca, a Exposição Filatélica Mundial PRAGA 2008. A exposição será realizada no Palácio das Indústrias, Praga-Holesovice e a classe de Literatura Filatélica será exibida no Museu Postal de Praga. A exposição comemora os 90 anos do primeiro selo tchecoslovaco, os 90 anos da fundação do Museu Postal e os 15 anos da fundação da República Tcheca e suas primeiras emissões postais. Simultaneamente será realizada a 11ª Feira Anual de Colecionadores de Selos, Moedas, Cartões Telefônicos e Minerais. O evento tem o patrocínio institucional da FIP e da AIJP (Associação Internacional de Jornalistas Filatélicos) e patrocínio oficial do Correio Tcheco e da União dos Filatelistas Tchechos. O Comissário para o Brasil é o Dr. Klerman W. Lopes, do Rio de Janeiro/RJ. Estão previstas a participação dos seguintes expositores do Brasil: Guido José de Oliveira (Republican Dawn), Antonio Perez Peixoto (A Brazilian Republican Pattern: Granny 1920-1941), Rubem Porto Jr. (Brazilian Issues 1954-1964 – The "Bisneta" Pattern), Klerman Wanderley Lopes (Correspondences transiting on the Brazil-France maritime routes on the 19th century), Clube Filatélico do Brasil (Revista Brasil Filatélico e site www.clubefilatelicodobrasil.com.br), Sociedade Philatelia Paulista (Boletim Informativo da SPP), Abrafite – Associação Brasileira de Filatelia Temática (site www.abrafite.com.br) e José Maurício do Prado (FILACAP). Maiores informações no site: www.praga2008.cz.

RIO DE JANEIRO/RJ – Em reunião realizada dia 14 de dezembro de 2007, foi eleita a nova Diretoria do Clube Filatélico do Brasil e que ficou assim constituída: Presidente- Evandro Azevedo Rocha; Vice-Presidentes- Gilberto Henry William e Antonio Joaquim G. Veloso; Diretor Secretário- Luiz Octavio Alves; Diretor Tesoureiro- Ricardo Francisco J. Pinet e Diretor de Filatelia- Gilberto H. William; Conselho Deliberativo: Presidente- Almir

Lourenço da Fonseca e Vice-Presidente- Jorge Alberto Coelho; Conselho Fiscal: Anísio T. Khader, Marcos R. Villaça Nunes e Cláudio P. Cardoso. Ao veterano Clube Filatélico do Brasil nossos votos de profícuo trabalho pela nossa Filatelia.

SAUDADES – A Associação Cultural FILACAP perdeu nos últimos meses três queridos associados:

-**Jorge Pereira de Souza (Resende/RJ)**, associado recente, mas que sempre prestigiava com sua presença nossos eventos.

-**Moyses Garabosky (São Paulo/SP)**, jornalista filatélico, ex-presidente da ABRAJOF, foi um dos nossos primeiros associados, sendo um dos incentivadores de sua fundação. Sua presença era uma constante em nossos primeiros eventos, sempre os divulgando com destaque em suas colunas nos jornais do Grupo Folha.

-**Dr. Jacques Alain Leon (Teresópolis/RJ)**, também um associado dos últimos anos, mas que constantemente comunicava-se conosco para dar sugestões e informações sobre o mundo fascinante da Numismática. Autor de diversos trabalhos, tinha planos para uma edição especial do FILACAP sobre seu assunto preferido: as moedas do Padrão Real.

Aos familiares de nossos queridos amigos nossos votos de pesar e eterna saudade.

SESCAL/AMERICAS 08 – Será realizada, de 08 a 12 de outubro de 2008, em Los Angeles (Ca), Estados Unidos, a Exposição Filatélica Continental "SESCAL/AMERICAS 08", organizada e gerenciada pelos Clubes Filatélicos Federados do Sul da Califórnia e pelo Comitê FIAF/AMERICAS 08, sob os auspícios da Federação Interamericana de Filatelia – FIAF e com o reconhecimento da Federação Internacional de Filatelia – FIP. Trata-se, na verdade, de um evento-conjunto, que envolve uma Exposição Continental da FIAF e uma Exposição Nacional dos Estados Unidos. Tem por característica o fato de que os expositores podem optar por terem suas participações julgadas, ou pelos

critérios da FIP (está prevista a participação de dez jurados FIP), ou pelos critérios da American Philatelic Society – APS. O evento, que homenageia o 40º Aniversário da FIAF, será palco, também, da Assembléia Anual da Federação Interamericana. Para atuar como Comissário brasileiro foi indicado o filatelistas e expositor Luiz Paulo Rodrigues da Cunha, de Porto Alegre/RS (luparoc@uol.com.br). A "SESCAL/AMERICAS 08" é uma exposição prevista para cerca de 450 quadros e aberta às seguintes classes de competição: Filatelia Tradicional, História Postal, Aerofilatelia, Fiscais, Temática, Inteiros Postais, Um Quadro (relativamente às classes anteriormente referidas) e Juventude. Maiores informações sobre esta exposição também podem ser obtidas nos sites da exposição (www.sescal.org), da FEBRAF (www.febraf.org) ou da FIAF (www.fiaf-filatelia.org).

SULBRAPEX 2008 – De 28 de agosto a 05 de setembro de 2008 será realizada em São Paulo/SP, no prédio da Agência Central dos Correios, Av. São João, s/nº, Centro, a SULBRAPEX – Exposição Filatélica Regional Sul Brasileira. A organização da exposição está a cargo da Federação das Entidades Filatélicas do Estado de São Paulo (FEFIESP), com os patrocínios da Federação Brasileira de Filatelia (FEBRAF) e dos CORREIOS. O evento terá âmbito regional, compreendendo os Estados da Região Sul (São Paulo, Paraná, Santa Catarina e Rio Grande do Sul) e, excepcionalmente, os Estados do Rio de Janeiro e Espírito Santo. A participação está aberta aos expositores das Classes de Aerofilatelia e Astrofilatelia, Filatelia Tradicional, História Postal, Inteiros Postais, Filatelia Temática, Maximáfia, Filatelia Juvenil, Selos Fiscais, Filatelia Moderna, Filatelia Social, Um Quadro e Literatura Filatélica. As inscrições estarão abertas até o dia 27 de julho e maiores informações poderão ser obtidas no site da exposição (www.fefiesp.com.br/sulbrapex_08.htm).

EXPOSIÇÃO FILATÉLICA DE APARECIDA

EXPOFIL APARECIDA 2008

Comemorativa aos 165 anos da emissão do selo "Olho-de-Boi"
De 01 a 24 de agosto de 2008
Realização: Rádio e TV Aparecida
Organização: Clube Filatélico e Numismático de Lorena
Apoio: FILACAP - CORREIOS - FEBRAF
FEFIESP - ABRAJOF

SELLOS – Busco correspondentes em países de Sud, Centro, Norte América. Cambio sellos nuevos (mint), temáticos, series completas. Ofrezco sellos nuevos, series completas de Brasil. Cambio también usados hasta 500 sellos. Sr. **CLAUDIO CARDOSO (Fp)**, Caixa Postal 15.069, RIO DE JANEIRO/RJ, 20031-971 BRASIL. L-Port.Espñ.Engl. FP-158.

POSTAIS – Procuo temas: Catedrais, Palácios, Monumentos, Quadros Famosos, Praias, Mulheres e Românticos. **POCELLI (Fp)**, Caixa Postal 82.230, RESENDE/RJ, 27542-970 BRASIL. L-Port. FP-161.

NUMISMÁTICA – Desejo intercâmbio com colecionadores do Brasil para troca e compra de Cédulas e Moedas. Sr. **IVANOE RECHE LIRIA (Fp)**, Caixa Postal 72, SÃO BERNARDO DO CAMPO/SP, 09701-970 BRASIL. FP-158.

CARTÕES E MÁXIMOS POSTAIS – Procuo colecionadores de cartões-postais e máximos postais do Brasil pra intercâmbio. Posso lista de repetidos. Sr. **AGNALDO DE SOUZA GABRIEL (Fp)**, Rua James Moore, 2.210 – Jd. Gisete, SÃO JOSÉ DO RIO PRETO/SP, 15041-550 BRASIL. L-Port.Engl. FP-160.

COMPRO – VENDE – AVALIO dinheiro antigo, cédulas, moedas e bilhetes de loteria – Sr. **EDIVALDO A. PEREIRA (Fp)** - www.girassol1945.com.br. L-Port. FP-159.

PELÉ: Colecionador adquire tudo sobre o Atleta e mantém exposição permanente de seu acervo, 400 itens, à Av. Prof. José Monteiro, 844 – próximo ao Carrefour em São Vicente/SP. Sr. **JOSÉ FRANCISCO DE MEIRELLES SANTOS (Fp)**, Rua Brás Cubas, 57, SÃO VICENTE/SP 11390-110 BRASIL. L-Port. FP-167.

COMPRO/TROCO/VENDE: Perfins em geral; pré-cancelados dos EUA; Franquias Mecânicas. Enviar propostas para **JORGE A. COELHO (Fp)**, Rua Honório de Barros, 19/402, Flamengo, RIO DE JANEIRO/RJ, 22250-120 BRASIL. FP-159.

SELLOS – Troco selos do Brasil por selos estrangeiros mint em séries completas dos temas Fauna, Esportes, Aviões, Navios, Antártica. Mínimo 6 séries e blocos com base catálogo Yvert ou valor facial. Sr. **EDUARDO ABREU (Fp)**, Rua 19 de Fevereiro, 28 – Aptº 302, RIO DE JANEIRO/RJ, 22280-030 BRASIL. L-Port.Engl. FP-159.

SELLOS – Gostaria intercâmbio e troca de selos novos dos temas: Bombeiros, Tartarugas, Cruz Vermelha, Lions Club e Maçonaria. Sr. **JORGE FRAGA (Fp)**, CAIXA POSTAL 463, FEIRA DE SANTANA/BA, 44001-970 BRASIL. E-mail: jorge.fraga@terra.com.br. L-Port.Espñ.Frnç. FP-167.

TROCO cédulas exterior, selos (Fauna); Cartões Telefônicos; Álbuns de Figurinhas completos. **VENDE COFI** desde nº 1 e avulsos; blocos Ouro Fino, Getúlio, Roosevelt e os 5 blocos da Brasileira. Dr. **HELDER R. FERREIRA (Fp)**, Rua Gerson França, 8-77, BAURUI/SP, 17015-200 BRASIL. L-Port.Espñ.Engl. FP-159.

SELLOS – Desejo troca de selos novos dos temas Saúde e Enfermagem. Sr. **MÁRCIO GOMES GUIMARÃES (Fp)**, Rua dos Palmares, 1.449, Vila Brasil, CRUZ ZEIRO/SP, 12703-000 BRASIL. L. Port. FP-163.

COMPRO/TROCO/VENDE: Vovó, Netinha e Bisneta (cartas, defeitos de chapa, folhas, literatura, carimbos, lotes, etc.). Enviar proposta para **JORCHRIS FILATELIA (Fp)**, CAIXA POSTAL 301, JUIZ DE FORA/MG, 36001-970 BRASIL. FP-159.

SELLOS TEMÁTICOS: Cruz Vermelha/Escotismo/Lions/Rotary/Bombeiro/Selos de Portugal e ex-colônias até o período da independência. Cartões de telefone orelhão e pré-pagos (recarga) de todas as operadoras. FDCs e EPDs do Brasil e temáticos acima e ainda Editais antigos do Brasil. Sr. **REGINALDO CARNEIRO DE OLIVEIRA (Fp)**, CAIXA POSTAL 368, Centro, FEIRA DE SANTANA/BA, 44001-970 BRASIL. L-Port. FP-159.

TROCO Selos, FDCs, Postais, Cédulas, Moedas, Máximos Postais - todos países/worldwide. Sr. **VITTORIO ESPOSITO (Fp)**, Rua Esperanto, 146 – Bairro Santa Cruz, UBA/MG, 36500-000 BRASIL. L-Port.Engl.Frnç.Ital.Espñ.Deut.Russ. FP-160.

LOTEROFILIA/FILATELIA – Tenho interesse em manter contatos para intercâmbios de Bilhetes de Loteria e Selos – a combinar. Sr. **ERNESTO TAVARES MACHADO (Fp)**, Caixa Postal 345, FRANCA/SP, 14400-970 BRASIL. E-mail: ernestotavaresmachado@gmail.com. FP-160.

SELLOS – Troco selos novos e usados do Brasil de 1969 a 1985 por selos dos seguintes países: Uruguai, Paraguai, Chile, Venezuela, países da África e Oceania. Sr. **JOÃO AUGUSTO A. F. BARRÊTO (Fp)**, Av. Sílvio Teixeira, 570 – Jardins, ARACAJU/SE, 49025-100 BRASIL. L-Port. FP-160.

SELLOS – Turquia – colecionador médio/avançado – dispõe de selos para troca. E-mail: aniche@uol.com.br. L-Port.Engl. FP-160.

VENDE MOEDAS PARA COLEÇÃO: Quarters Dollars, comemorativos, norte-americanos, seqüência completa das que saíram. Total 43 moedas de Delaware até Idaho, por R\$ 107,50 mais frete. Sr. **CARLOS B. MORINI (Fp)**, Av. 15 de Novembro, 76 – Aptº 102, Centro, MARINGÁ/PR, 87013-230 BRASIL. L-Port.Espñ. FP-160.

COLECIONO Postais de Estádios de Futebol, Notas de Banco, Loterias, Raspadinhas, Rótulos de Cachaça, Cartões Telefônicos, etc. Sr. **JOSÉ CAMILO DIAS (Fp)**, Caixa Postal 119, Bairro Rosário, JOÃO MONLEVADE/MG, 35901-970 BRASIL. L-Port. FP-161.

SELLOS – Desejo manter correspondência com filatelistas de todos os países para troca de selos novos. Posso enviar selos do Brasil. Entendo Espanhol e Inglês. Espero cartas. Responderei a todos. Sr. **RONALD HAUTEQUESTT DE ARAÚJO (Fp)**, Rua Artur Czartoryski, 104/305, Jardim da Penha, VITÓRIA/ES, 29060-370 BRASIL. L-Port.Engl.Espñ. FP-165.

SELLOS – Vendo BRASIL novos com desconto – numeração RHM e TEMÁTICOS novos numeração Yvert. Séries completas. Sr. **CLAUDIO CARDOSO (Fp)**, Caixa Postal 15.069, RIO DE JANEIRO/RJ, 20031-971 BRASIL. FP-159.

COLECIONISMO - Troco e compro Loterias Brasil, Espanha. Desejo revistas e jornais antigos do Brasil. Disponho material filatélico para troca ou venda. Sr. **CLAUDIO CONSTÂNCIO DA CRUZ (Fp)**, Caixa Postal 8, CAPICUIBA/SP, 06320-970 BRASIL. L-Port.Espñ. FP-161.

TENHO INTERESSE EM: Moedas anômalas e variantes; material filatélico sobre Mergulho, Conchas e Japão; Carimbos das cidades paulistas de Igaratá (anterior a 1969) e Conchas (anterior a 1940). Sr. **CELSO TADAO SUZUKI (Fp)**, Caixa Postal 20.432 – Kobrasol, SÃO JOSÉ/SC, 88102-970. L-Port.Engl. FP-173.

SELLOS – Procuo filatelistas nas Américas, Espanha, Portugal e outros países que se interesse pelas temáticas AMÉRICA UPAEP e Astronomia/Astronáutica. Respondo a todas as cartas registradas (Certificadas). Câmbio a combinar. Sr. **HELDER MOURÃO VIEIRA (Fp)**, Rua Arqueto Márcio Alves, 160, Francisco Bernardino, JUIZ DE FORA/MG, 36081-620 BRASIL. L-Port.Espñ. FP-162.

“BRASIL-COMPLETO” – Como fazer uma coleção de selos do Brasil, com, prestações a partir de apenas R\$ 10,00 + R\$ 3,30 para despesas. **INFORMAÇÕES**: **FILATÉLIKOHLS (Fp)**, Caixa Postal 13, JOINVILLE/SC, 89201-972 BRASIL. FP-161.

CORRESPONDÊNCIA – Desejo corresponder-me com colecionadores de cartões postais e telefônicos e selos de todos os temas; fazer amigos e trocar qualquer tipo de mensagem. Sr. **JORGE BARGAS DA SILVA (Fp)**, Rua da Panair, 284, Bairro Educandos, MANAUS/AM, 69070-540 BRASIL. L-Port.Espñ. FP-161.

NUMISMATIC/PHILATELY – I want to make exchange Banknotes, Notegelds, Checks and Stamps with collectors in Brazil and other countries. Mr. **SILVIO A. SPADA (Fp)**, Rua Francisco P. Silveira, 460, VERA CRUZ/SP, 17560-000 BRASIL. E-mail: silviospada@yahoo.com.br. L-Port.Engl.Espñ. FP-161.

COMPRO Estampas Eucalol e Lever, e revistas “O Cruzeiro” e “Caretá” – anos 1927 e 1928. Sr. **JOSÉ GOMES DE SÁ “DÉZINHO” (Fp)**, Av. Rosita Freire, 850 - Bairro Cajá, CARPINA/PE, 55813-440 BRASIL. FP-161.

CÉDULAS E MOEDAS, Selos do Brasil, CTs, Calendários de Bolso, Rótulos de Bebidas em geral, Loterias – Paulista e Federal, Postais em geral. Sr. **MARIO SEGHESE (Fp)**, Caixa Postal 63, CATANDUVA/SP, 15800-970 BRASIL. FP-161.

TENHO INTERESSE em adquirir: Selos Fiscais, Franquias Mecânicas, Perfins, Pré-Cancelados Estados Unidos (Precancel), Selos da Argentina com sobrecarga dos Ministérios e Oficiais. Sr. **ROBERTO MARACAJÁ (Fp)**, Caixa Postal 031, PRAIA GRANDE/SP, 11700-970 BRASIL. L-Port.Espñ.Ital. FP-162.

POSTAIS – Procuo postais de teatros, orquestras, navios de passageiros e de carga; tudo relacionado a ferrovia; ingressos de futebol do exterior somente Israel; postais preto e branco de cidades do Brasil – menos Postais de Minas e Postal Cultural. Tenho grande variedade de postais

para troca. Sr. **LUIZ CARLOS ALVES TEIXEIRA (Fp)**, Caixa Postal 15.453, RIO DE JANEIRO/RJ, 20023-970 BRASIL. FP-161.

TROCO selos e moedas. Sr. **ALFREDO WEBERTON CONCEIÇÃO (Fp)**, Caixa Postal 27, Rua Almir Rabbí, 289, Valparaíso, BAIXO GUANDÚ/ES, 29730-000 BRASIL. L-Port. FP-161.

SELLOS – Estou interessado em quadras de selos regulares do Brasil período 1918 (Alegorias) até 1951 (Vovó e Netinha). Carimbado de preferência. Sr. **GIOVANNI TROTTA (Fp)**, Rua João Hermenegildo, 09, Centro, ITAJUBA/MG, 37502-004 BRASIL. L-Port.Ital.Espñ. FP-161.

CARIMBOS COMEMORATIVOS – Procuo Carimbos Comemorativos do Brasil - referência “Catálogo Zioni” – principalmente dos anos 1975 a 1982. Tenho muitos para troca ou doação. Desejo comprar ou trocar. Sr. **ANTONIO CARLOS FERNANDES (Fp)**, Rua Dr. Abelardo Vergueiro Cesar, 691 – Aptº 41, Vila Alexandria, SÃO PAULO/SP, 04635-080 BRASIL. L-Port.Espñ.Engl. FP-165.

STAMPS – I wish to make exchange mint stamps from BRASIL with collectors in several countries. Write me and I answer all letters. I prefer commemorative stamps only. Mr. **ANTÔNIO SILVEIRA (Fp)**, Rua Pernambuco, 123 – Poço Rico, JUIZ DE FORA/MG, 36020-150 BRASIL. L-Engl.Port. FP-162.

BRAZIL HOBBY CLUB
Boletim de circulação internacional, com informações em Português, Espanhol e Inglês, e contendo dezenas de anúncios de colecionadores do Brasil e exterior de: Selos, Cédulas, Cartões Postais, Cartões Telefônicos, Moedas, Loterias etc.
Envie R\$ 3,00 em selos novos atuais para receber um exemplar de amostra.
RUBENS BONETTI (Fp), Caixa Postal 73, 87600-000 - NOVA ESPERANÇA/PR
E-mail: rubens@portalarartes.com.br

ARGENTINA
Boletín Electronico PODIUM
Para Colecionistas de Juegos Olímpicos y Deportes Universales. Novedades, Información temática etc. Quienes quieran recibirlo gratuitamente solicitenlo a:
jcasalia@infovia.com.ar

BOLIVIA
ADQUIERA CATALOGO CEFILCO 2008
240 paginas – Buena presentación – Todo sobre las emisiones postales de Bolivia.

CATALOGO DE SELLOS POSTALES DE BOLIVIA CEFILCO
50 AÑOS AL SERVICIO DE LA FILATELIA BOLIVIANA
Pedidos a: CEFILCO (FP) CASILLA 1235 COCHABAMBA - BOLIVIA

CHINA

STAMPS/BANKNOTES – I'm Chinese collector. I collect mint complete set stamps, used stamps and UNC banknotes. **MR. SHAO BO (Fp)**, 28 Hao 12 Dong, Si Dao Jie Tie Dong Qu, An Shan City, Liao Ning, 114000 P. R. CHINA. FP-161.

CUBA

SELLOS - Deseo intercambiar sellos de todos los temas y con todo el mundo. Siempre contesto. **Sr. JORGE DAVID FERIA GONZALEZ (Fp)**, Calle 6ª Nº 301 - Esquina a Calle E, Reparto Sueño, SANTIAGO DE CUBA, 90900 CUBA. L-Espñ. FP-162.

SELLOS – Deseo canje de sellos nuevos (mint) en series completas de todo el mundo de los temas: Fauna, Flores, UPAEP, Aviones, Barcos, Trenes, Autos, Arquitectura en general; Turismo. Poseo Cat. Yvert. **Sr. MANUEL NODAL MONTIEL (Fp)**, Calle 43 # 4219 E/42 y 44, CIENFUEGOS, Cfgos., 55100 CUBA. L-Espñ.Engl. (leo Port. y Ital.). FP-157.

SELLOS – Deseo: UPAEP, Fauna, WWF, Europa, Dinosaurios, Barcos, Aviones, Trenes, Ajedrez, FDC y Postales Pré-pagadas. Ofrezco Cuba en mint. Iguales temas. **Sr. GIANFRANCO CORRALES LOPEZ (Fp)**, P. O. Box 5069, HABANA, 10500 CUBA. L-Engl.Espñ. FP-158.

CORRESPONDENCIA - Hobbies: Música, Postales, Revistas, Amistad. **Sr. CARLOS ALBERTO PÉREZ ESPINO (Fp)**, Apartado Postal 6487, CIUDAD HABANA, 10600 CUBA. L-Espñ. FP-158.

SELLOS – Deseo establecer intercambios con filatélicos de todo el mundo. Tengo mancolista de varios países. Ofrezco sellos usados, nuevos, SPD etc. de Cuba de cualquier época. Utilizo catálogos Scott, Yvert y Michel para canjes. Respondo a todos. **Sr. HERMES PAREDES PRIETO(Fp)**, FFC Apartado 2222, HABANA 2, 10200 CUBA. L-Espñ.Engl. FP-158.

SELLOS/STAMPS – Colecciono sellos mint en series completas y hojitas de las temáticas Aviación, Fauna, Arquitectura, Puentes, WWF. Ofrezco Cuba series completas mint y hojitas a partir de 2003. Máxima seriedad. Correo aéreo certificado. **ING. ALBERTO FARIÑAS GONZÁLEZ (Fp)**, Calle 79, Edif. 6, Aptº B, Reparto Médico, LAS TUNAS, 75100 CUBA. L-Espñ.Engl. FP-157.

SELLOS – Estoy interesado en mantener canje de sellos con coleccionistas de Antillas Mayores, Centro y Sur América. Oferto Cuba 1902/2007 en cancelados y novedades nuevas. Escríbame para acuerdo. Contesto siempre. **Sr. ERNESTO BALBUENA TRUJILLO (Fp)**, Calixto García 155, e/. Luis Fdez. Quiroga y Angel Gutierrez, NUEVITAS, Camaguey, 72510 CUBA. L-Espñ. FP-159.

SELLOS – Busco amistad y correspondencia filatélica. Colecciono Flora. Respondo siempre. **Sr. ERLAN PÉREZ GALLARDO (Fp)**, Apartado Postal 20016, HABANA 20, 12000 CUBA. L-Espñ. FP-159.

AMISTAD – Deseo hacer buenos amigos sin distinción para intercambiar y conocer. Si deas conocer Cuba puedo ser tu guía. **Sr. JORGE GARCÍA HERNÁNDEZ (Fp)**, Apartado Postal 6368, CIUDAD HABANA 6, 10600 CUBA. E-mails: jorginesamor@correodecuba.cu; love83@correodecuba.cu. L-Espñ. FP-158.

SELLOS – Solicito sellos de las temáticas: Artes, Reyes, Ferrocarriles, barcos, Aviones, Faros, Walt Disney, Ajedrez y de los países: Rusia (después de 1991), Inglaterra y Ciudad del Vaticano. Seriedad absoluta. Siempre contesto. **Sr. ALEJANDRO NODA PULIDO (Fp)**, Calle 346ª, entre 107 y 109, #10709, Naranjal Norte, MATANZAS, Matanzas, CUBA. L-Espñ. FP-159.

SELLOS – Deseo intercambiar sellos de todos los temas, en series completas, nuevos y usados; anillos de tabaco; billetes de banco y lotería; tarjetas de teléfono. **Sr. LAZARO MOYA DOMÍNGUEZ (Fp)**, Apartado Postal #3, PEDRO BETANCOURT, Matanzas, 42700 CUBA. L-Espñ.Port.Engl. FP-159.

SELLOS – Deseo intercambiar sellos nuevos en series completas. Puedo enviar de Cuba series de variados temas. Me interesan: Fauna, Tabaco, Heroes de América, Turismo, Deporte, Transporte y otros. **INGº LOURDES DAVAL LEANDRO (Fp)**, Avenida 56 #3312 e/. 33 y 35, CIENFUEGOS, 55100 CUBA. L-Espñ.Engl.(little). FP-160.

DESEO intercambio de Amistad, Tarjetas Telefónicas, Postales, Billetes y Monedas. **SRA. DIOSMIDE AVALO GUERRERO (Fp)**, Calle 1 #64, Pueblo Viejo, Chaparra, Las Tunas, 77300 CUBA. L-Espñ.Engl.Port. FP-160.

SELLOS – Deseo sellos de Alemania – cancelado ó nuevo. Doy Cuba. **Sr. ALEJANDRO GONZÁLEZ GÓMEZ (Fp)**, Calle #73, #4604, e/. 46 y 48, CIENFUEGOS, Prov. Cienfuegos, 55100 CUBA. L-Espñ. FP-160.

SELLOS – Solicito sellos nuevos (Mint) del tema Deporte. Doy sellos de Cuba em series completas (Mint). Contestación asegurada. **Sr. LUIS ERNESTO CARNOT PRIETO (Fp)**, Ave. 56 #4125 e/. 41 y 43, CIENFUEGOS, 55100 CUBA. L-Espñ.Engl. FP-161.

SELLOS – Colecciono sellos nuevos sobre Olimpiadas, Fauna, Flora, Energía, Transporte, Puentes, etc. **Sr. JUAN MIGUEL ÁVILA BOFFIL (Fp)**, C/ 6ta. #19-A, Calixto, Majibacoa, Las Tunas, 77400 CUBA. Fp-164.

SELLOS - Deseo series temáticas (en mint) y todo tipo de documentos postales de mamíferos. Puedo ofrecer todo de Cuba a partir de 1902 en adelante; también sellos mundiales de otros temas, tarjetas telefónicas. Escribir primero para establecer bases de intercambio. **Sr. MARIO AMORES FERNÁNDEZ (Fp)**, Apartado Postal # 19, Sagua la Grande, VILLA CLARA, 52300 CUBA. E-mail: patrimisagua@cenit.cult.cu. FP-161.

CZECH REPUBLIC

STAMPS – I am serious collector (53 years collect) and I am interested in postage stamps used or mint. I offer used postage stamps on the basis of stamp for stamp; mint only in whole series on the basis of catalogues Michel (for whole world – years 2004-2008), Scott (issues from year 2007) and very old Yvert cat. I am interested also envelopes (lettre) on the subjects: Marine post military or civil, military (feldpost) post, ballon post, polar expedition and post, U. N. Mission, etc. I collect also banknotes and viewcards, but offer only stamps. **MR. M. PINKAVA (Fp)**, Dobromilice 115, CZ-798 25 DOBROMILICE, CZECH REPUBLIC. Age: 63 y. o. L-Engl.Frnç.Deut.Czech. FP-160.

FRANCE**RELATIONS MONDIALES**

24 rue Marcel Pagnol
26500 BOURG LES VALENCE - FRANCE
E-mail: relations.mondiales@wanadoo.fr

**INTERNATIONAL ADVERTISER FOR
WORLDWIDE STAMP EXCHANGE**

To receive the next issue and publish an ad
send € 2, US\$ 2, 3 IRC's or 3 mint
commemorative sets.

FP-999

GERMANY

STAMPS – Collector search South+Central America+U. S. A.+Canada kiloware, stamps on paper, also phoningcards animals in exchange. **W. KONRATH (Fp)**, Lützow strasse 38, D-10785 BERLIN, GERMANY. L-Deut.Engl. FP-158.

CORRESPONDENCE – I wish to correspond with girls aged 18-45 years from Brasil for friendship, partnership and exchange of hobbies and interests. I'm a man, single, 46 y. o., living in Hamburg, Germany. I'm a worker. Write me with photo, please! **MR. MANOUCHEHR MOKHTARI (Fp)**, Schwentnerring 2B, D-21109 HAMBURG, GERMANY. L-Deut.Engl. FP-160.

MICHEL Collectors' Catalogues

MICHEL Catalogues inform you in all important aspects of stamps, postal stationery, letters, cancels and coins. Moreover, there is MICHEL-Rundschau, the monthly journal, MICHEL's Colour Guide, MICHEL "Exclusive" Albums, the MICHEL Online Catalogue. MICHEL collectors' software, as well as philatelic accessories. Your dealer will be pleased to show you MICHEL's entire range of products.

Outstanding!

These are some of the things you can find in MICHEL

MICHEL

Schwaneberger Verlag GmbH
Ohmstr. 1 55716 Unkenbach/Bonn · Germany
www.michel.de

GHANA

CORRESPONDENCE – We are interested in correspondence with worldwide. **MR. EDWARD AGGREY (Fp)**, Baptist Junior High School/JHS, P. O. Box 39, Sefwi-Bekwai, Western Region, GHANA. L-Engl.Franç. FP-159.

GREECE

STAMPS – I collect mint thematic stamps worldwide – themes: Fauna, Bridges, Chess, Lighthouses, Trains, Cars, Mushrooms, Aircrafts, Shells, Fruits, Music-Instruments, etc. In exchange I send mint stamps. **MR. TSELOS SPILIOS (Fp)**, N. Kazantzaki 20, PATRA, 264 42 GREECE. L-Engl. FP-158.

INDIA

OFFER: All new issues Mint Stamps, Miniature Sheets, Souvenir Sheets, booklets, in complete sets of Aland, Faroe Islands, Finland, Iceland, Greenland, Ireland, Croatia, Monaco, New Caledonia, Luxembourg, Barbados also specimen stamps of Cyprus, FDCs of Liechtenstein. **WANTED:** Mint Stamps, Miniature Sheets, Souvenir Sheets, Sheetlets in complete sets on the theme of Animals, Birds, WWF, Hologram, Odd Shape, Stamps made of Gold, Silver and Embroidery, Banknotes and IRCs, Please send all your letters by registered with good packing always. **J. P. MANJUBASHINI (Fp)**, F-10 Russian Quarters, KONDIR 607 002 INDIA. L-Engl. FP-159.

PHILATELY – Indian Airmails, India Antartica, Spl. Covers, Major Errors, Miniature Sheets, Complete sets - Thematic: Birds, Railways, Ships, Waterfalls, Buildings, Flowers, Army and Buddha; Commonwealth Postal Stationery, "Specimens", Postal History, Olympic. **MR. RAJESH VARMA (Fp)**, 5 Krishna Street, DEHRA DUN – 248 001, UTTARAKHAND, INDIA. L-Engl. FP-158.

STAMPS - OFFER: All new issues Mint Stamps, Miniature sheets, Souvenir sheets, booklets, in complete sets of Faroe Islands, Finland, Iceland, Greenland, Ireland, Croatia, Monaco, New Caledonia, Luxembourg, Barbados also specimen stamps of Cyprus, FDCs of Liechtenstein. **WANTED:** Miniature Sheets, Souvenir Sheets, Sheetlets in complete sets on the theme of Animals, Birds, Butterflies, Dolphins, Fishes, Whales, WWF, Europa, Mahatma Gandhi, Mother Teresa, Trains, Railway, Bridges, Olympics, Sports, Hologram, Odd shapes, stamps made of Gold, Silver, Embroidery; Banknotes. Send all your letters by registered with good packing always. **PRABAKARARAJU (Fp)**, F-10 Barath Nagar, KONDIR 607 002, INDIA. L-Engl. FP-160.

BRAZIL – Send BRAZIL envelopes with postally used stamps in it (1843-1943). I will send India mint/used in exchange or purchase. **MR. HARSHVADAN SHAH (Fp)**, 10 Luvkush Bunglows, Greenwood Resort, Chandlodia, AHMEDABAD-382481 INDIA. L-Engl.Hindi.Gujarati. FP-161.

Indian Thematic Society

With full of philatelic news and thematic articles, postal auction of topical material and much more...
Subscription Rates (By Airmail):

Single Issue: Rs. 40/US\$ 2/EUR 1.50
Four Issues: Rs. 150/ US\$ 8/EUR 6
12 Issues: Rs.450/US\$ 24/ EUR 18
(Free advt. of 30 words)
20 Issues: Rs. 750/ US\$ 40/EUR 30
(Free classified advt. Of 30 words in 5 issues).
We also accept recent full mint sets of your country.

Suraj Jaitly (Fp), General Secretary
MIG# 3464, Pase Two, Dugri Road,
Ludhiana – 141 013 INDIA
E-mail to: surajjaitly@hotmail.com
or
indianthematicsociety@gmail.com
FP-999

INDIA

COINS/STAMPS – I am collecting currencies coins and stamps worldwide. I want to exchange currencies coins and stamps of all countries. I want to be a best friend those who are having same hobbies. If want any material from India I will send it. **S. MANI (Fp), 158-D, Type-II Quarters, Block-6, NEYVELI – 607 807, TAMILNADU, INDIA. FP-161.**

ITALY

COINS/BANKNOTES – I buy old Coins Prata (Silver) and old Banknotes Brazil good circulate. A cheap price. Payment in Euromoney. If collector are Brazilian, prices in catalogues Brazilian coins. I'm serious person. Payment correct. **Mr. DI.NARDI GIUSEPPE (Fp), Via Pioraco, 34, 00132 SAN VITTORINO, ROMA, ITALIA. L-Ital.Engl. FP-161.**

ABBONATEVI al "NOTIZIARIO 3T" e riceverete un Omaggio Collezionistico = 25 cartoline con annuli speciali. Versamenti a mezzo vaglia postale intestate a: **COMM. ANTONIO SANTARSIERO (Fp), Via Nitti 24, 85100 POTENZA, ITALIA. FP-999.**

STAMPS, POSTCARDS, BANKNOTES I try. Also envelopes and postcards Italian travels to the foreign country. Change or purchase. **MR. GIOVANNI BELLOTTI (Fp), P. O. Box 71, 27100 PAVIA, ITALY. FP-159**

BUY OR EXCHANGE – postage stamps mint & used in complete sets of WW, FDCs, Photos, Postcards, Phonocards, Banknotes, Coins, Actions – ONLY themes: Trains/railways, Firemen, Ambulance. Please write ONLY with capital letters, typewriter or PC. **COMPRO** ou **TROCO** selos novos e usados em series completas de todo o mundo, FDCs, Fotografias, Cartões Postais, Cartões Telefônicos, Cédulas, Moedas, Açôes. **SOMENTE** dos temas: Trens/Estradas de Ferro, Bombeiros, Ambulâncias. Favor escrever **SOMENTE** em letras maiúsculas de forma, à máquina ou PC. **MR. VICENZO UCCELLO (FP), Via Mentana 63, 97019 VITTORIA, ITALIA. L-Ital.Engl.Espñ.Frnç.Port. FP-159.**

P. O. BOX: 539
35100 - PADOVA - ITALIA
 EXCHANGE 100 X 100 POSTAGE STAMP
 Armenia - Austria - Belgium - Czechoslovakia -
 France - Israel - Great Britain - Gibraltar -
 Germany - Hungary to Offer: Italia
 nuovi al facciale + spese **RACCOMANDATA**
QUINTAVALLE (Fp)
P. O. BOX: 539
35100 PADOVA ITALIA

Place your
FREE AD
 in
The Stamps
THE BEST ITALIAN EXCHANGE CLUB
 Mail your data and ad to
GIANNI FABBRI
VIA BRAMANTE 53
41013 Castelfranco Emilia ITALY or e-mail to:
thestamp@tiscali.it
 Visit our website and read all ads at:
http://web.tiscali.it/thestamp
 3 yearly printed issues mailed to your home
 address for € 6 or US\$ 8 or 10 IRCs or some nice
 recent full mint stamp sets of your country (= € 25
 Yvert)

SELOS USADOS DO BRASIL – Estamos interessados em comprar selos usados (lavados) do Brasil – em grande quantidade. Pagamos em Euro ou Dollar (cash). **QUINTAVALLE (FP), Casella Postal 539, 35121 PADOVA (PD), ITALIA. FP-162.**

MEXICO

SELLOS – Intercambio en usado 1x1. En nuevo en base Catálogo – tengo Scott 2005. Para últimas emisiones a valor facial. **SR. PABLO RAMIREZ P. (Fp), Apartado Postal 577, Cd. Victoria, Tamaulipas, 87000 MEXICO. E-mail: arape12@hotmail.com. L-Espñ.Engl. FP-161.**

POLAND

BRAZIL 200/500 for Poland 200/500. For Topical sets of Brazil mint I send Poland mint 1960-2008. Basis Scott, Yvert. **MR. JERZY MARCINIAK (Fp), P. O. Box 781, 00-950 WARSZAWA, POLAND. L-Engl. FP-161.**

PORTUGAL

FILATELIA CAETANO
 Filatella Maximafilella Notafilla
 Numismática
 Catálogos: **AFINSA Yvert & Tellier**
 Acessórios: **Lindner Hawid**
 Compramos: **Portugal Ex-Colônias**
www.filateliacaetano.net
 VISITE nossos leilões em www.delcampe.net/stores/leaacro.
 Leia jornal **HOBBIES & COLEÇÕES** (6 nºs. = EUR 20) –
jornal2008-HC@sapo.pt.
www.stampsbythemes.eu.
TUDO DE PORTUGAL E EUROPA TEMÁTICA.
EXPERT PROFISSIONAL.
LEAL E CRÓ (Fp), 86-A, Avda. Alvares Cabral, 1250-018 LISBOA, PORTUGAL. FP-165.

INTERCÂMBIO – Desejo estabelecer intercâmbio de Notas de Banco, Moedas, Cartões Telefônicos e Bandeiras em Miniatura com colecionadores do Brasil e de toda a América Latina. **SR. RAUL M. F. LOUREIRO (Fp), Travessa do Cabeço, nº 8, Netos, 3090-448 FERREIRA-A-NOVA, PORTUGAL. L-Port.Espñ.Frnç.Ital.Engl. FP-159.**

POSTAIS MÁXIMOS – Troco P. M. de Mamíferos, Aves, Desportes, Pontes, Faróis, etc. **SR. LUIS MANUEL (Fp), Av. D. António Correia de Sá, 143 – 4º D, 2745-244 QUELUZ, PORTUGAL. L-Port. FP-159.**

SWEDEN

ATALAYA
 Award-Winning Magazine For Stamp Collectors.
 Loaded with articles, pictures and ads. In English.
 Latest issue airmailed for \$3 or 3 IRC's.
BRUNSTROM
Kungsgatan 23, S-302 45 Halmstad,
SWEDEN

RUSSIA

STAMPS – Exchange mint sets on themes: Fauna, Football, Aircraft, Sea Vessels, Transport, Christmas. Base of exchange – Michel catalogue. Contact E-mail: **simyn-2007@mail.ru**. Post address: **MR. SIMONOV YU. N. (Fp), ul. Rossiiskih gasowikow 21, korp. 1, kw.1, MALOJAROSLAETZ, Kalushsk. Obl., 249094 RUSSIA. L-Engl.Frnç.Deut.Russ.Espñ. FP-160.**

URUGUAY

CUADERNOS FILATÉLICOS URUGUAYOS
 Publicación independiente editada 2 veces por año.
 Suscripción por tres números: Uruguay \$100; Argentina e Sudamérica US\$15; demás países US\$20 (incluye publicación de uno aviso de canje anual).
 Director y Redactor Responsable:
JUAN BOSCO OBERTI(Fp)
Bulevar Artigas 607 Ap.201
11300 MONTEVIDEO,
URUGUAY

U.S.A.

STAMPS – I would like to exchange mint stamps, face value or Scott Catalogue. **MR. JORGE VILCHEZ (Fp), 464 Brussels Street, SAN FRANCISCO, CA 94134 U. S. A. L-Port.Espñ.Engl. FP-158.**

CORRESPONDENCE – Attractive single man seeks friendship with women 20-50 years. Enjoy water sports, surfing, sunbathing with nature. Fast cars & good food. I collect Cars, Coins, Antiques. **MR. VICTOR SCHWEZ (Fp), 10519 Casanes Ave., DOWNEY, CA 90241-2912 U. S. A. – L-Engl.Espñ.(poco).Ukrainian.Russian. FP-158.**

CORRESPONDENCE – American man, 63, seek interesting new friends. Interests: Reading, Music, Art. Photography, Travel. **MR. HENRY GUTWIRTH (Fp), 525 W Oakdale Ave., Chicago IL 60657 U. S. A. E-mail: henryjg@sbcglobal.net. L-Engl. FP-158.**

TREASURE HUNTER NEWSLETTER
 GOLD*DIAMONDS GEMS
 SWEEPSTAKES & CONTESTS
 CASH*CARs*TRIPS*PRIZES
 Monthly 20 page newsletter with over 30 sweepstakes!
 Information on where to hunt for treasure & adventure!
 Money making ads! For a sample copy mail \$2.00 to:
MARTIN LUCKY LETTER
BOX 86*MARSEILLES*ILLINOIS*
61341 U. S. A.

ZAMBIA

CORRESPONDENCE – I would like to correspond with ladies (17-30 yrs. old) from across for friendship, serious partnership. I collect postcards, phonecards and coins. **MR. HUMPHREY DAKA (Fp), P. O. Box 35288, LUSAKA, ZAMBIA. Age: 35 yrs. Old. L-Engl. FP-159.**

FILACAP
 Quarterly publication for
 Collectors and Penpals.
 • Next issue with your advertisement (up to 30 words): US\$ 5/EUR3/ 3 IRCs.
 • Sample copy: US\$ 2/EUR 1 / 1 IRC.
 • Yearly subscription (4 issues + 4 little ads): US\$ 15/EUR 10/10 IRCs.
 • Write in English, French, Spanish or Portuguese to:
FILACAP <http://ac.filacap.sites.uol.com.br>
CAIXA POSTAL 6
CACHOEIRA PAULISTA/SP
12630-970 BRASIL ac.filacap@uol.com.br

FILACAP
 Publication Trimestrielle pour
 Collectionneurs et Correspondants.
 • Prochain numéro avec votre petit annonce (30 mots): US\$ 5/EUR 3/ 3 IRCs.
 • Numéro seul: US\$ 2/EUR 1 / 1 IRC.
 • Abonnement annuel: (4 numéros + 4 annonces): US\$ 15/EUR 10/ 10 IRCs.
 • Écrivez en Français, Anglais, Espagnol, ou Portugais à:
FILACAP <http://ac.filacap.sites.uol.com.br>
CAIXA POSTAL 6
CACHOEIRA PAULISTA/SP
12630-970 BRASIL ac.filacap@uol.com.br

NOVIDADES FILATÉLICAS DO BRASIL

07/03/2008, Série 200 Anos da Chegada da Família Real Portuguesa ao Brasil: 200 Anos do Corpo de Fuzileiros Navais – Edital nº 6; arte: Alan Magalhães; processo de impressão: ofsete; apresentação: folha de 30 selos; papel: cuchê gomado; valor facial: 1º Porte Carta Comercial; tiragem: 600.000 selos; área de desenho: 35x25mm; dimensões do selo: 40x30mm; picotagem: 11,5x12; local de lançamento: Rio de Janeiro/RJ; impressão: Casa da Moeda do Brasil.



18/03/2008, Obras de Oscar Niemeyer – Edital nº 7; arte: Cris Alencar; processo de impressão: ofsete + hot-stamping; apresentação: bloco com dois selos; papel: cuchê gomado com fosforescência; valor facial: R\$ 2,60 cada selo; tiragem: 350.000 blocos; área de desenho: 30x40mm; dimensões do selo: 30x40mm; dimensões do bloco: 110x70mm; picotagem: 12x11,5; locais de lançamento: Brasília/DF, Niterói/RJ e São Paulo/SP; impressão: Casa da Moeda do Brasil.



lançamento: Brasília/DF, Niterói/RJ e São Paulo/SP; impressão: Casa da Moeda do Brasil.

27/03/2008, Série 200 Anos da Chegada da Família Real Portuguesa ao Brasil: 200 Anos do Judiciário Independente no Brasil – Edital nº 8; arte: Henrique D. Silva; processo de impressão: ofsete; apresentação: folha com 30 selos; papel: cuchê gomado; valor facial: 1º Porte Carta Comercial; tiragem: 600.000 selos; área de desenho: 25x35mm; dimensões do selo: 30x40mm; picotagem: 12x11,5; local de lançamento: Rio de Janeiro/RJ; impressão: Casa da Moeda do Brasil.



01/04/2008, Série 200 anos da Chegada da Família Real Portuguesa ao Brasil: 200 Anos da Justiça Militar da União – Superior Tribunal Militar – Edital nº 9; arte: Fernanda Rabaglio; processo de impressão: ofsete; apresentação: folha de 30 selos; papel: cuchê gomado; valor facial: 1º Porte Carta Comercial; tiragem: 600.000 selos; área de desenho: 35x25mm; dimensões do selo: 40x30mm; picotagem: 11,5x12; local de lançamento: Brasília/DF; impressão: Casa da Moeda do Brasil.



07/04/2008, Centenário da Associação Brasileira de Imprensa 1908-2008 – Edital nº 10; arte: Luiz Santos; processo de impressão: ofsete; apresentação: folha de 30 selos; papel: cuchê gomado; valor facial: 1º Porte Carta Comercial; tiragem: 600.000 selos; área de desenho: 35x25mm; dimensões do selo: 40x30mm; picotagem: 11,5x12; local de lançamento: Rio de Janeiro/RJ; impressão: Casa da Moeda do Brasil.



21/04/2008, Heróis Nacionais – Edital nº 11; arte: Fernando Lopes; foto: Aíslan Carlos Bezerra dos Santos, César Augusto, Fernando Bezerra e Hélio Messias; arte-finalização: Departamento de Filatelia e Produtos; colaboração: Museu Histórico Nacional – MHN, Centro de Comunicação Social do Exército, Museu do Superior Tribunal Militar e Marinha do Brasil

– Corpo de Fuzileiros Navais; processo de impressão: ofsete; apresentação: folha de 20 selos, sendo 2 selos de cada Herói: Joaquim José da Silva Xavier – o Tiradentes, D. Pedro I, José Bonifácio de Andrada e Silva, Duque de Caxias, Plácido de Castro, Almirante Tamandaré, Almirante Barroso, Zumbi dos Palmares, Marechal Deodoro da Fonseca e Alberto Santos Dumont; papel: cuchê gomado; valor facial: 1º Porte Carta Comercial; tiragem: 600.000 selos; área de desenho: 25x35mm; dimensões do selo: 30x40mm; picotagem: 12x11,5; local de lançamento: Brasília/DF; impressão: Casa da Moeda do Brasil.



10/05/2008, Série 200 Anos da Chegada da Família Real Portuguesa ao Brasil: 200 Anos da Polícia Civil no Brasil e Dragões da Independência – Edital nº 12; arte: Raul Rangel e Botteon; processo de impressão: ofsete; apresentação: folha de 30 selos – metade para cada motivo; papel: cuchê gomado; valor facial: 1º Porte Carta Comercial para cada selo; tiragem: 600.000 cada selo; área de desenho: Polícia Civil- 35x25mm e Dragões da Independência- 25x35mm; picotagem: Polícia Civil- 11,5x12 e Dragões da Independência- 12x11,5; local de lançamento: Brasília/DF; impressão: Casa da Moeda do Brasil.



13/05/2008, Série 200 Anos da Chegada da Família Real Portuguesa ao Brasil: 200 Anos da Imprensa Nacional – Edital nº 13; arte: Michael de Lima Maron; processo de impressão: ofsete; apresentação: folha de 30 selos; papel: cuchê gomado; valor facial: 1º Porte Carta Comercial; tiragem: 600.000 selos; área de desenho: 25x35mm; dimensões do selo: 30x40mm; picotagem: 12x11,5; local de lançamento: Brasília/DF; impressão: Casa da Moeda do Brasil.



16/05/2008, Serra do Japi/SP – Patrimônio Natural de São Paulo – Edital nº 14; arte: Álvaro Nunes; consultor científico: Carlos E. G. Pinheiro; processo de impressão: ofsete + verniz; apresentação: bloco de 2 selos; valor facial: R\$ 2,00 cada; tiragem: 350.000



blocos; área de desenho: 40x30mm; dimensões do selo: 40x30mm; dimensões do bloco: 110x70mm; picotagem: 11,5x12; local de lançamento: Jundiá/SP; impressão: Casa da Moeda do Brasil.

História Aerofilatélica do Brasil (VII)

Mário Xavier Jr.(mxavierjr@uol.com.br)

As primeiras companhias

6- Nyrba do Brasil S. A.

Um grupo de empresários norte-americanos, visando explorar as rotas aéreas da costa do Atlântico, partiu para a criação da Nyrba Line (palavra formada pelas iniciais de Nova York – Rio de Janeiro – Buenos Aires). Apesar de ter sido concedida autorização para funcionamento da companhia em território nacional, o grupo norte-americano decidiu criar uma empresa no país, a Nyrba do Brasil S. A., em 22 de outubro de 1929.

Em 15 de janeiro e 6 de fevereiro de 1930 foram executados vôos de experiência entre o Brasil e a Argentina, partindo o primeiro de Fortaleza e o segundo de Paramaribo, no Suriname.

NYRBA DO BRAZIL

VÔO INAUGURAL
Porto Alegre - New York



A inauguração oficial da linha regular Buenos Aires-Nova York deu-se a 19 de fevereiro de 1930. Em agosto do mesmo ano, a Nyrba foi adquirida pela Pan American Airways System Inc., que a transformou em sua subsidiária brasileira, com o nome de Panair do Brasil S.A.

First Brazilian USA Air Mail

FIRST BRAZILIAN - U. S. A. AIR MAIL

7-Companhia Aeronáutica Brasileira

Em fevereiro de 1930 esta companhia, genuinamente nacional, com sede em Recife, obteve autorização para estabelecer tráfego aéreo em território nacional até o Uruguai, Argentina e Guianas, ao norte. O primeiro vôo regular foi feito em 29 de abril do mesmo ano, do Recife a Natal, com volta em 1º de maio. Em julho teve seu nome mudado para Companhia Aeropostal Brasileira.

Infelizmente teve duração muito curta, cessando suas atividades poucos meses depois. (continua)



Exposição Nacional de Filatelia Religiosa GABRIEL 2008
5ª Exposição Filatélica de Cruzeiro - EXPOFIL CRUZEIRO 2008

05 a 10.07.2008

4º Encontro FILACAP de Colecionadores
(selos, cartões telefônicos, cédulas, moedas, cartões postais etc.)

05 e 06.07.2008

Local: Centro Cultural ROTUNDA - Av. Rogério Mariano, s/nº (próximo /à Rodoviária) - CRUZEIRO/SP

VISITE E PARTICIPE! VOCÊ É NOSSO CONVIDADO!

