



Nossa Senhora Conceição Aparecida

Tudo começou quando, em outubro de 1717, o Governador da Província de São Paulo e Minas passaria pela vila de Guaratinguetá. Pescadores foram chamados para pescarem grande quantidade de peixes para o banquete que seria oferecido para a autoridade. Vários barcos foram lançados no Rio Paraíba, em 17 de outubro de 1717.



O Rio Paraíba tinha peixes em abundância, mas aconteceu que, após 12 horas de tentativa de pesca, nada haviam pescado. Quase todos os barcos desistiram da pesca, restando somente duas canoas, pertencentes a Domingos Alves Garcia e seu filho João Alves, e a Felipe Pedroso, cunhado de Domingos e tio de João.

Já estava noite quando tentaram mais uma vez jogar as redes. João Alves recolheu a rede vazia, exceto por uma pequena imagem sem cabeça, com cerca de 40 cm. Embrulharam a imagem em uma camisa e jogaram novamente a rede. Resgataram uma pequena cabeça. Inexplicavelmente a cabeça resgatada não havia escapado da rede e caído nas águas do rio, uma vez que as malhas eram maiores que a cabeça. Guardaram a imagem, agora completa,

e continuaram com a tentativa de pesca. A rede se encheu de peixes e, em apenas dois lançamentos, encheram as canoas e voltaram à vila.

A imagem foi reunida com cera pela esposa de Domingos e ficou num pequeno altar de família. Durante quinze anos a imagem permaneceu na residência de Filipe Pedroso, onde as pessoas da vizinhança se reuniam para orar. Por volta de 1734, o vigário de Guaratinguetá construiu uma capela no alto do morro dos Coqueiros, aberta à visitação pública em 26 de julho de 1745.

Em 6 de novembro de 1888, a princesa Isabel visitou pela segunda vez a igreja e ofertou à santa, em pagamento de uma promessa (feita em sua primeira visita, em 8 de dezembro de 1868), uma coroa de ouro cravejada de diamantes e rubis, juntamente com um manto azul, ricamente adornado.

Em 8 de setembro de 1904, a imagem foi coroada com a riquíssima coroa e com o manto anil, bordado em ouro e pedrarias, símbolos de sua realeza. A celebração solene foi dirigida por D. José Camargo Barros, com a presença do Nuncio Apostólico, muitos bispos, o Presidente da República Rodrigues Alves e o povo.

No dia 29 de abril de 1908, a igreja recebeu o título de Basílica Menor, sagrada a 5 de setembro de 1909. Em 17 de dezembro de 1928, a vila que se formara ao redor da igreja no alto do Morro dos Coqueiros tornou-se Município, vindo a se chamar Aparecida, em homenagem a Nossa Senhora, que fora responsável pela criação da cidade.

A estátua passou por uma destruição considerável em 1978, quando, num atentado, foi quebrada em 200 fragmentos. Foi totalmente reconstituída pelas mãos da especialista em restauração do Museu de Arte de São Paulo, Maria Helena Chartuni.

A cor de canela da escultura tem sido interpretada como um vínculo simbólico com a mistura racial da população brasileira e, de fato, um dos primeiros milagres operados por intercessão de Nossa Senhora Aparecida foi a libertação de escravos acorrentados. Ainda hoje é possível ver as correntes que se soltaram sozinhas dos escravos, no teto da Sala dos Milagres da Basílica.

Em 4 de julho de 1980 o papa João Paulo II, em sua histórica visita ao Brasil, consagrou a Basílica Nova de Nossa

Reinaldo Jacob (reinaldo.jacob@superig.com.br)

Senhora Aparecida, o maior santuário mariano do mundo, em solene missa celebrada, revigorando a devoção à Santa Maria, Mãe de Deus e sagrando solenemente aquele grandioso monumento construído com o carinho e devoção do povo brasileiro.

No mês de maio de 2004 o papa João Paulo II concedeu indulgências aos devotos de Nossa Senhora Aparecida, por ocasião das comemorações do centenário da coroação da imagem e proclamação de Nossa Senhora como Padroeira do Brasil. Após um concurso nacional, devotos e autoridades eclesiais elegeram a Coroa do Centenário, que marcaria as festividades do jubileu de coroação realizado naquele ano.

Nossa Senhora Conceição Aparecida, foi proclamada Rainha do Brasil e sua Padroeira Oficial em 16 de julho de 1930, por decreto do Papa Pio XI, sendo coroada. Pela Lei nº 6.802 de 30 de junho de 1.980, foi decretado oficialmente feriado no dia 12 de outubro, dedicando este dia a sua devoção. Também nesta Lei, a República Federativa do Brasil reconheceu oficialmente Nossa Senhora Aparecida como padroeira do Brasil.

Na filatelia é comemorado o descobrimento e a coroação de Nossa Senhora Conceição Aparecida, 06/09/1954, primeiro congresso da Padroeira do Brasil (50 anos da coroação) (C-345); 12/10/1967, 250º aniversário do descobrimento da imagem de Nossa Senhora Aparecida (C-581); 27/12/1967, Natal – Ano Jubilar de N. S. Aparecida (B-25); 09/09/1979, 75 anos da imagem de Nossa Senhora Aparecida (C-1104, FDC-182, BP-161); 08/09/2004, Centenário da coroação de Nossa Senhora Conceição Aparecida (C-2595).



Junte-se a nós. Solicite hoje mesmo sua assinatura.

AGENDA & NOTÍCIAS

CATÁLOGO MICHEL- Foram lançados recentemente novos catálogos da famosa marca MICHEL. Destacamos os seguintes: **Catálogo MICHEL Nações Unidas 2012** em Alemão, com 704 páginas, mais de 2.700 ilustrações a cores e aproximadamente 29.000 cotações de preço. Contém as emissões das três administrações postais em Nova York, Genebra e Viena com muitas revisões e novas avaliações para FDC; preço (Alemanha): • 49,80. **Catálogo MICHEL CEPT – Especial 2012** – com 576 páginas, o catálogo traz mais de 4.600 ilustrações a cores e cerca de 17.500 cotações de preço. Além das emissões Europa de 1956 a 2011, esta edição traz também as emissões relativas ao Conselho da Europa, EFTA, KSZE e OTAN e muitas outras novidades; preço (Alemanha): • 49,80. **Catálogo MICHEL China 2011/2012** – Com 726 páginas, aproximadamente 8.500 ilustrações e 45.000 cotações de preços dos selos da China, da República Popular da China (incluindo avaliações de FDC), Taiwan, Hong Kong, Macau, Manchukuo, Tibete, etc. com muitas novidades, inclusive a numeração oficial dos selos. Preço de venda (Alemanha): • 64,00. Consulte o site www.michel.de e veja outras novidades em catálogos e outros produtos. Mais informações diretamente com a editora: Maiores informações com os editores: **SCHWANEGER VERLAG GMBH (Fp)**,



Ohmstrasse 1, 85716 Unterschleissheim, ALEMANHA.

ENCONTROS

*Dias 02 e 03.03.2012, Encontro de Colecionadores de Cartões Telefônicos, Selos, Moedas, Cédulas, Marcas de Cigarro e outros itens colecionáveis em São Paulo. Local: Rua 24 de Maio, 247 – Sala 61, República, São Paulo/SP. Horário: das 09h00 às 18h00. Entrada franca. Informações: com

FILACAP

EXPEDIENTE

Fundado em 01.01.1975
Órgão oficial de:
ASSOCIAÇÃO CULTURAL FILACAP
CNPJ 47.541.578/0001-19

Administração, Redação e Publicidade:
Rua Sete de Abril, 50 - Cachoeira Paulista-SP
Diretor e Jornalista Responsável
José Maurício do Prado (Mtb 038600)
Tel.: (12) 9151-3659

Diagramação: Lair José de Oliveira
Assinatura - 4 edições - R\$ 25,00
Exterior: US\$ 15,00 / 10 IRCs / € 10

FILACAP
CAIXA POSTAL 6
CACHOEIRA PAULISTA/SP
12630-970 BRASIL
ac.filacap@uol.com.br
<http://ac.filacap.sites.uol.com.br> - www.filacap.com.br

FILACAP não é responsável nem solidário com os conceitos e opiniões emitidos em matérias assinadas ou conteúdo de anúncios.

The views expressed in the articles and the ad contents herein are those of the authors and not necessarily those of FILACAP.

Xavier – xaviercolecioes@yahoo.com.br – tels. 11-3223-3228/8044-8999 (Oi).

*Dia 03.03.2012, III Encontro Filatélico de Ribeirão Preto. Local: Churrascaria Coxilha dos Pampas, Av. Pres. Castelo Branco, 1870 – tel. 16-3629-6017, Ribeirão Preto/SP. Horário: das 09h00 às 17h00. Presença de comerciantes, palestras, bate-papo filatélico e espaço para trocas, além do relançamento do selo Relações Diplomáticas Brasil – Itália e lançamento de selo personalizado em homenagem aos 18 anos da churrascaria anfitriã. Haverá entrega das premiações da Brapex 2011, Expofinter 2011 e Exposição Um Quadro – São José do Rio Preto 2011 aos colecionadores da região. Entrada franca.

*De 09 a 11.03.2012, 2º Encontro de Multicoleccionismo (Selos, Cédulas, Moedas, cartões-Postais, Cartões Telefônicos, Calendários, Miniaturas, Filmes, Discos, etc.) de Juiz de Fora/MG. Local: Hotel Serrano, Rua Santa Rita, 399 – Centro – tel. 32-3216-2800, Juiz de Fora/MG. – hospedagem com tarifas especiais para participantes. Organização: Sociedade Filatélica de Juiz de Fora e Clube de Colecionadores de Juiz de Fora. Informações: email: filateliasservulo@gmail.com - tel: 32 3217-0537 com Sêrbulo ou pelo email: clubeucojuf@yahoo.com.br - tel: 32-9138-0431 com Waltencir. Entrada Franca.

*De 09 a 11.03.2012, 3º Encontro de Colecionadores de Natal. Local: Hotel Marsol, Av. Senador Dinarte Mariz, 1.567, Via Costeira, Natal/RN. Organização: Sr. Rivaldo Teixeira Dantas – tel. 84-8802-0354/9931-9814. Reservas no Hotel Marsol – tel. 84-4006-1300; site: www.hotelmarsol.com.br.

*Dias 16 e 17.03.2012, Encontro da SNB. Local: São Paulo/SP. Informações: www.snb.org.br.

*De 29 a 31.03.2012, Encontro de Numismática da Sociedade Gaucha de Numismática. Local: Porto Alegre/RS.

*Dias 06 e 07.04.2012, Encontro de Colecionadores de Cartões Telefônicos, Selos, Moedas, Cédulas, Marcas de Cigarro e outros itens colecionáveis em São Paulo. Local: Rua 24 de Maio, 247 – Sala 61, República, São Paulo/SP. Horário: das 09h00 às 18h00. Entrada franca. Informações: com Xavier – xaviercolecioes@yahoo.com.br – tels. 11-3223-3228/8044-8999 (Oi).

*Dias 13 e 14.04.2012, Encontro da Sociedade Numismática Paranaense. Local: Curitiba/PR.

*De 26 a 29.04.2012, Encontro de Multicoleccionismo da Paraíba. Local: João Pessoa/PB. Organização: Sociedade Filatélica e Numismática de João Pessoa.

*De 04 a 06.05.2012, 10º Encontro Internacional de Filatelia. Local: Hotel Windsor Atlântica, Av. Atlântica, 1020 – 1º andar, RIO DE JANEIRO/RJ. Apoio: ABCF, Prefeitura do Rio de Janeiro, Clube Filatélico do Brasil e Correios. Durante o Encontro será realizada a I RioExpo – exposição de selos organizada pelo Clube Filatélico do Brasil.

*Dia 04 e 05.05.2012, Encontro de Colecionadores de Cartões Telefônicos, Selos, Moedas, Cédulas, Marcas de Cigarro e outros itens colecionáveis em São Paulo. Local: Rua 24 de Maio, 247 – Sala 61, República, São Paulo/SP. Horário: das 09h00 às 18h00. Entrada franca. Informações: com Xavier – xaviercolecioes@yahoo.com.br – tels. 11-3223-3228/8044-8999 (Oi).

*Dias 18 e 19.05.2012, Encontro da SNB. Informações: www.snb.org.br.

*Dias 02 e 03.06.2012, Encontro Sul Brasileiro de Colecionadores. Local: Clube Ginástico Guairacás. Timbó/SC. Horário: das 08h00 às 18h00. Promoção: AFINUTI. Apoio: FEFINUSC.

*Dias 08 e 09.06.2012, Encontro de Colecionadores de Cartões Telefônicos, Selos, Moedas, Cédulas, Marcas de Cigarro e outros itens colecionáveis em São Paulo. Local: Rua 24 de Maio, 247 – Sala 61, República, São Paulo/SP. Horário: das 09h00 às 18h00. Entrada franca. Informações: com Xavier – xaviercolecioes@yahoo.com.br – tels. 11-3223-3228/8044-8999 (Oi).

*Dias 15 e 16.06.2012, Encontro do Rio de Janeiro. Organização: Dr. Manoel Ferreira.

*Dias 23 e 24.06.2012, 8º ENCONTRO FILACAP DE COLECCIONADORES. Local: Casa da Cultura de Lorena, Rua Viscondessa de Castro Lima, 10, Centro,

Lorena/SP. Organização: Associação Cultural FILACAP e Clube Filatélico e Numismático de Lorena. Apoio: Correios, FEBRAF, FEFIESP, ABRAJOF, ABCF, Prefeitura Municipal de Lorena através da Secretaria de Cultura e Lions Clube de Lorena. Informações: Maurício – tel. 12-3101-1558/9151-3659; e-mail: ac.filacap@gmail.com.

EXPOSIÇÕES NO BRASIL

*De 04 a 06.05.2012, I RioExpo. Local: Hotel Windsor Atlântica, Av. Atlântica, 1020 – 1º andar, Rio de Janeiro/RJ. Exposição filatélica realizada pelo Clube Filatélico do Brasil durante o 10º Encontro Internacional de Filatelia. Apoio: Clube Filatélico do Brasil, ABCF, Prefeitura do Rio de Janeiro e Correios.

*26 a 30.05.2012, EXFICAP 2012 – Exposição Filatélica de Cachoeira Paulista - comemorativa aos 40 anos da Associação Cultural FILACAP e aos 100 Anos do Cachoeira Futebol Clube. Exposição filatélica não competitiva com destaque para coleções convidadas sobre o tema Futebol. Organização: Associação Cultural FILACAP e Clube Filatélico e Numismático de Lorena. Apoio: CORREIOS, FEBRAF, FEFIESP, ABRAJOF, Cachoeira Futebol Clube/ARECAR, Prefeitura Municipal de Cachoeira Paulista e Câmara Municipal de Cachoeira Paulista. Informações: Maurício – tel. 12-3101-1558/9151-3659; e-mail: ac.filacap@gmail.com.

*De 23 a 27.06.2012, EXPOFIL LORENA 2012 – Comemoração aos 80 Anos da Revolução Constitucionalista de São Paulo. Local: Casa da Cultura de Lorena, Rua Viscondessa de Castro Lima, 10, Centro, Lorena/SP. Organização: Associação Cultural FILACAP e Clube Filatélico e Numismático de Lorena. Apoio: Correios, FEBRAF, FEFIESP, ABRAJOF, ABRAFITE, ABCF, Prefeitura Municipal de Lorena através da Secretaria de Cultura e Lions Clube de Lorena. Informações: Maurício – tel. 12-3101-1558/9151-3659; e-mail: ac.filacap@gmail.com.

*07 a 11.07.2012, EXPOFIL CRUZEIRO 2012 – 4ª Exposição Filatélica Estadual de Um Quadro. Local: Centro Cultural Rotunda, Cruzeiro/SP. Organização: Associação Cultural FILACAP e Clube Filatélico e Numismático de Lorena. Apoio: Correios, FEBRAF, FEFIESP, ABRAJOF, Centro Cultural Rotunda e Prefeitura Municipal de Cruzeiro. Comissário: Maurício Prado – tel. 12-3101-1558/9151-3659; e-mail: ac.filacap@gmail.com. Regulamento em breve no site <http://ac.filacap.sites.uol.com.br>.

*2012, LUBRAPEX 2012 – Exposição Filatélica Luso-Brasileira. São Paulo/SP.

*08 a 13.11.2013, BRASILIANA 2013 – Exposição Filatélica Mundial. Local: Rio de Janeiro/RJ. Comemorativa aos 350 Anos da criação dos Correios do Brasil e 170 Anos do lançamento dos selos Olhos-de-Boi. Organização: Empresa Brasileira de Correios e Telégrafos e FEBRAF. Acompanhe as notícias da exposição pelos blogs: www.brasiliana2013.blogspot.com (Português) e www.brasiliana-2013.blogspot.com (English). Também foi criado um CEP promocional para a BRASILIANA 2013. Assim, todo tipo de correspondência para o Comitê Executivo pode ser endereçada simplesmente com as inscrições: **EXPOSIÇÃO FILATÉLICA MUNDIAL BRASILIANA 2013. RIO DE JANEIRO / RJ – BRASIL 21941-960.**

EXPOSIÇÕES NO EXTERIOR

*De 09 a 17.06.2012, Salon Planete Timbre 2012. Local: Paris, França.

*De 18 a 24.06.2012, INDONESIA 2012 World Stamp Exhibition com o tema: "Ponte para o mundo da paz através dos selos". Categoria: Exposição Mundial (World Stamp Championship – WSC Exhibition). Local: Jakarta Convention Centre, Jacarta, Indonésia. Patrocínio: FIP. Apoio: Governo Indonésio e Correio Indonésio. Classes de competição: todas (2.500 quadros). Inscrições até 30.09.2011. Informações: www.indonesia2012.com; filatelis_indonesia@yahoo.com. Comissário para o Brasil: Sr. Luis Claudio Fritzen, Rua Almirante Alvim, 470 – Casa 15, Florianópolis/SC, CEP: 88015-380; tel. 48-3222-7448; e-mail: luisclaudiofritzen@hotmail.com.

*16 a 19.08.2012, Exposição Filatélica LIBA 2012 em comemoração aos 100 anos do primeiro selo de Liechtenstein. Local: no Lindaplatz, em Schaan. Informações: www.philatelic.li/liba-2012.html.

CONTINUA NA PÁG. 19

NOVIDADES FILATÉLICAS DO EXTERIOR

CROÁCIA- 03.11.2011, Natal 2011 (2 x 3,10kn). 18.11.2011, 30 anos da Destruição de Vukovar (3,10 kn). 23.11.2011, Campeão Mundial de Esqui Alpino Ivica Kostelic (7,10 kn). 24.11.2011, 24.11.2011, Ano Novo 2012 (3,10 kn). 01.12.211, Arte Visual Croata (3.10, 4.50 e 9.50 kn). 05.12.2011, Fundação "Vasa Posta" (3.10 kn). 04.01.2012, Ano Lunar Chinês do Dragão (1.60 kn).



ESPAÑA- 20.10.2011, Moda Espanhola – Elio Berhanyer (bloco, 4 x • 0.80). 03.11.2011, Natal 2011 (• 0.35 e • 0.65). 04.11.2011, Efemérides – III Centenário da Biblioteca Nacional (• 0.80). 05.11.2011, 50 anos do Salão Náutico de Barcelona (• 0.80). 08.11.2011, Catedrais: Catedral de Tarazona (• 2.84). 10.11.2011, Ano da Espanha na Rússia e da Rússia na Espanha (• 0.80).



ESTÔNIA- 17.11.2011, Do Acervo do Museu Estoniano de Arte (• 1.00). 24.11.2011, Natal (• 0.45 e • 1.00). 07.01.2012, 125 anos do nascimento do escritor Oskar Luts (• 0.45). 12.01.2012, Censo populacional e habitacional (• 0.45). 23.01.2012, Ano Novo Chinês – Ano do Dragão (• 1.10).



FINLÂNDIA- 23.01.2012, a) Cidade do Futuro – Helsinki, Capital Mundial do Design 2012 (caderneta – 8 selos, •6.00); b) Cultura Sámi (bloco - 4 selos, • 3.00); c) 150 anos da artista finlandesa Helene Schjerfbeck (caderneta – 4 selos, • 3.00); d), Coração (minifolha – 6 selos, • 3.60).



LIECHTENSTEIN- 14.11.2011, a) Castelos de Liechtenstein (CHF 1.00, CHF 1.40, CHF 2.00 e CHF 2.60); b) Natal 2011 (CHF 0.85, CHF 1.00 e CHF 1.40); c) Signos Chineses do Zodíaco 2012 (bloco, 4 x CHF 1.40). 01.02.2012, 100 Anos dos Selos de Liechtenstein (CHF 1.00, CHF 1.40, CHF 2.20 e CHF 2.80; bloco com os mesmos selos).



LITUÂNIA- 08.10.2011, a) Série Arquitetura Sacra em Madeira na Lituânia (5ct, 20ct e 35ct); Livro Vermelho – Águia-rabalva ou Pigargo (2,15Lt). 29.10.2011, Patrimônio Mundial – Centro Histórico de Vilna (2 x 3 Lt). 05.11.2011, Santo Natal e ano Novo (1,35 Lt e 2,45 Lt). 26.11.2011, Principais Condecorações da Lituânia – Grã-Cruz da Ordem do Mérito para Lituânia (7 Lt). 07.01.2012, a) Série Instrumentos Musicais Folclóricos (10ct, 20ct, 35ct, 1 Lt, 1,35 Lt e 2,15 Lt); b) Brasões das Cidades Lituanas: Kalvarija (1,35 Lt), Kavarskas (1,35 Lt) e Naujoji Akmene (2,45 Lt).



FILATÉLICA PENNY BLACK

SELOS - Comemorativos do Brasil - Novidades Internacionais - Países temas - Pacotaria Temáticos usados - Disney

CÉDULAS - Nacionais e Estrangeiras

GRANDE MALA DIRETA - solicite lista

Fone: (11) 3222-0277 / 3331-2822

Fax: (11) 3362-0782

Internet: <http://www.portaldoselo.com.br>

E-mail: pennyblack@portaldoselo.com.br

Rua Aurora, 776 (esquina Av. Vieira de Carvalho), Conj. 257/258

Caixa Postal 405 - São Paulo /SP, CEP: 01031-970

Rumo a 2012 - Parte 2

Agnaldo de Souza Gabriel (agnaldo.gabriel@uol.com.br)

Seul 1988

Em 1988 foi emitido apenas 1 selo postal em homenagem às Olimpíadas de Seul, retratando o Judô (RHM C-1590). E foi justamente do Judô a única medalha de ouro do Brasil nestas Olimpíadas, com Aurélio Miguel, na categoria meio-pesados.

O desempenho brasileiro em Seul 1988 foi abaixo do desempenho registrado na Olimpíada anterior. No total, foram apenas 6 medalhas. Além do ouro no Judô, o Brasil também conquistou 2 medalhas de prata e 3 de bronze.

As medalhas de prata foram conquistadas pela equipe de Futebol Masculino (em ordem alfabética: Ademir, Aloísio, Andrade, André Cruz, Bebeto, Edmar, Geovani, Hamilton, Mazinho, Batista, Jorginho, Zé Carlos, Neto, Luís Carlos Winck, Milton, Ricardo Gomes, Romário, João Paulo, Taffarel e Valdo) e no Atletismo, com Joaquim Cruz, na prova de 800 m.

Duas das medalhas de bronze vieram da Vela, com Nelson Falcão e Torben Grael na categoria Star e com Clinio Freitas e Lars Grael, na categoria Tornado. A outra medalha de bronze foi conquistada no Atletismo, com Robson Caetano, nos 200 m rasos.

Barcelona 1992

Em Barcelona 1992, foram apenas 3 medalhas, mas o Brasil subiu no degrau mais alto do pódio por 2 vezes: no Judô, com Rogério Sampaio, na categoria meio-pesado, e no Vôlei Masculino (Amauri, Pampa, Carlão, Douglas, Giovane, Janelson, Jorge Edson, Marcelo Negrão, Maurício, Paulão, Talmo e Tande). A de prata veio com Gustavo Borges, na Natação, nos 100 m livre. O Brasil emitiu 3 selos em homenagem às Olimpíadas de Barcelona: além dos 2 em homenagem a Afrânio Costa e Guilherme Paraense (RHM C-1773 e C-1774), tivemos também o mapa-mundi com logotipo dos jogos (RHM C-1786).

Atlanta 1996

Em Atlanta o Brasil faria sua melhor apresentação olímpica até então, com 15 medalhas no total, sendo 3 de ouro, 3 de prata e 9 de bronze. O Brasil emitiu uma série de 4 selos retratando a Maratona, a Ginástica, o Vôlei de Praia e a Natação.

E foi no Vôlei de Praia que o país garantiu uma de suas medalhas de ouro, com a dupla Jaqueline Silva e Sandra Pires. As duas outras medalhas de ouro vieram da Vela, com Robert Scheidt, na categoria Laser, e Marcelo Ferreira e Torben Grael, na categoria Star. Estas medalhas da Vela foram lembradas em 2004, como parte integrante da quadra de selos em homenagem às Olimpíadas de Atenas (RHM C-2576).

As medalhas de prata foram conquistadas pela equipe de Basquete Feminino (Alessandra, Adriana Aparecida, Cintia, Claudinha, Hortência, Janeth, Leila, Maria Angélica, Paula, Marta, Roseli e Silvinha), na Natação, por Gustavo Borges nos 100 m livre e no Vôlei de Praia, com a dupla Adriana Samuel e Mônica Rodrigues.

As 9 medalhas de bronze foram assim conquistadas: no Atletismo, no Revezamento 4x100m (André Domingos, Arnaldo Oliveira, Edson Luciano, Robson Caetano); no Vôlei Feminino (Ana Flávia, Ida, Ana Moser, Ana Paula, Filó, Fernanda Venturini, Hilma, Fofão, Leila, Marcia Fu, Sandra e Virna), na Vela, na classe Tornado, com Kiko Pelicano e Lars Grael; no Hipismo, no Salto por Equipes (André Johannpeter, Doda, Luiz Felipe de Azevedo e Rodrigo Pessoa); no Futebol Masculino (em ordem alfabética: Aldair, Amaral, André, Bebeto, Danlei, Dida, Flávio Conceição, Luizão, Juninho Paulista, Marcelinho Paulista, Narciso, Ronaldo Nazário, Ronaldo, Roberto Carlos, Rivaldo, Sávio, Zé Elias e Zé Maria); duas no Judô, com Henrique Guimarães na categoria meio-leve e Aurélio Miguel, na categoria

meio-pesado; e na Natação, com Gustavo Borges nos 100 m livre e Fernando Scherer, nos 50 m livre.

Sydney 2000

Nas Olimpíadas seguintes, em Sydney 2000, no entanto, o ouro não



Futebol Masculino - Emissão: 05/11/2009 - Postal: Ed. Mica Cartões Publicitários - Obliteração de 1º dia ilustrada concordante: São Paulo/SP - 05/11/2009

veio, pela primeira vez desde as Olimpíadas de Montreal, em 1976. Foram 12 medalhas, sendo 6 de prata e 6 de bronze.

As medalhas de prata foram assim conquistadas: no Vôlei de Praia Feminino, com a dupla Adriana Behar e Shelda; no Vôlei de Praia Masculino, com a dupla Ricardo e Zé Marco; na Vela, com Robert Scheidt na categoria Laser; no Atletismo, no Revezamento 4x100m, com André Domingos,



Basquete Feminino - Emissão: 12/10/1957 - Postal: Ed. H.E. nº 5 - Obliteração comemorativa ilustrada concordante: Rio de Janeiro/RJ - 12 a 26/10/1957

FILATÉLICA
vidal

www.filatelicaavidal.com.br

SELOS, BLOCOS, FDC, MÁXIMOS POSTAIS, QUADRAS
CBC E CPD - BRASIL E EXTERIOR

MATERIAL FILATÉLICO: ÁLBUNS, CLASSIFICADORES,
PINÇAS, LUPA, PROTETORES

cliente@filatelicaavidal.com.br

SQS 409 - BL. A - APT. 202 - BRASÍLIA/DF - 70258-010
Fone: (61) 8420-0010 Fax: (61) 3242-8999

JOAQUIM A. TRESGUERRAS

COMPRA E VENDA

- Medalhas e Condecorações;
- Selos (Brasil e exterior);
- Documentos antigos;
- História Postal;
- Variedades do Brasil;
- Postais antigos/fotografias;
- Álbuns de figurinha;
- Grande estoque de peças sobre escotismo.

joaquim.tres.guerras@gmail.com

Tel.: (51) 3222-2482 Fax: (51) 3398-7185 Cel.: (51) 8134-9163

Rua São Carlos, 1095/204 - 90220-121 Porto Alegre/RS

Claudinei Quirino, Édson Luciano e Vicente Lenilson; e duas no Judô, com Carlos Honorato, na categoria médio e Tiago Camilo, na categoria leve.

Já medalhas de bronze em Sydney foram assim conquistadas: no Vôlei de Praia Feminino, com Sandra Pires e Adriana Samuel; no Vôlei Feminino (Elisângela, Érika, Fofão, Janina, Karin, Kátia, Kelly, Leila, Raquel, Ricarda, Vírna e Walewska); na Vela, com Marcelo Ferreira e Torben Grael na categoria Star; na Natação, nos revezamento 4 x 100m livre (Carlos Jayme, Edvaldo Valério, Fernando Scherer e Gustavo Borges); no Hipismo, no Salto por Equipes (Rodrigo Pessoa, Luiz Felipe de Azevedo, Doda e André Johannpeter); e no Basquete Feminino (Adriana Aparecida, Adriana Pinto, Alessandra, Cintia, Claudinha, Helen, Zaine, Janeth, Kelly, Lillian, Marta e Silvinha).

Podemos dizer que o destaque nesta Olimpíada foi para a Filatelia: 2 folhas de selos, no total de 40 selos diferentes (RHM C-2301 a C-2340), retratando diversas modalidades olímpicas com os personagens da Turma da Mônica.

Na primeira folha temos: Cavalo com Alças, Levantamento de Peso, Lançamento de Disco, Argolas, Atletismo (Corridas), Lançamento de Dardo, Ginástica Olímpica, Hóquei, Vôlei, Nado Sincronizado, Judô, Lutas, Ciclismo, Remo, Barras Paralelas, Hipismo, Salto com Vara, Esgrima, Tiro e Taekwondo.

Já na segunda folha temos: Tiro com Arco, Vôlei de Praia, Boxe, Futebol, Canoagem, Handebol, Saltos Ornamentais, Ginástica Rítmica, Badminton, Natação, Corrida com Barreiras, Pentatlo, Basquete, Tênis, Maratona, Salto em Altura, Salto em Distância, Salto Triplo, Triatlo e Vela (Iatismo).

Atenas 2004

Nas Olimpíadas de Atenas 2004 o Brasil obteve a maior quantidade de medalhas ouros em uma única edição: 5 medalhas. O país também conquistou 2 medalhas de prata e 3 de bronze, totalizando 10 medalhas. Já os Correios do Brasil emitiram uma série de 4 selos retratando a passagem da tocha olímpica pelo Rio de Janeiro, a logomarca dos jogos e as medalhas anteriores de ouro na Vela (4) e no Atletismo (3) (RHM C-2574 a C-2577).

As medalhas de ouro do Brasil foram conquistadas no Hipismo, com Rodrigo Pessoa no Salto (entregue posteriormente); duas vezes pela Vela, com Robert Scheidt na categoria Laser e com Marcelo Ferreira e Torben Grael na categoria Star; pelo Vôlei de Praia, com a dupla Emanuel e Ricardo; e no Vôlei Masculino (Anderson, André Nascimento, André Heller, Dante, Giba, Giovane, Gustavo, Maurício, Nalbert, Ricardo, Rodrigão e Serginho).

As medalhas de prata foram conquistadas pelas mulheres, no Vôlei de Praia Feminino, com a dupla Adriana Behar e Shelda e a primeira medalha do Futebol Feminino (Andréia Suntaque, Aline, Cristiane, Daniela, Elaine, Formiga, Grazielle, Juliana, Kelly Cristina, Maranhão, Maravilha, Marta, Maycon, Mônica, Pretinha, Renata, Rosana e Roseli).

As medalhas de bronze foram conquistadas duas no Judô, com Leandro Guilheiro, na categoria leve, e com Flávio Canto, na categoria meio-médio. A outra medalha veio na Maratona, com Vanderlei Cordeiro de Lima, numa prova que entrou para a história das Olimpíadas: o atleta brasileiro liderava a prova quando foi interceptado por um padre irlandês. Vanderlei reagiu, mas não mais conseguiu ganhar a prova, chegando apenas em terceiro e ficando com a medalha de bronze. Pelo espírito esportivo, acabou recebendo também a medalha Barão Pierre de Coubertin.

Pequim 2008

Na última edição das Olimpíadas, em Pequim 2008, o Brasil igualou o total máximo de medalhas alcançado em Atlanta 1996, com 15 medalhas: foram 3 de ouro, 4 de prata e 8 de bronze.



Revezamento - Emissão: 13/04/1984 - Postal: Ed. Correios - Obliteração de 1º dia ilustrada concordante: São Paulo/SP - 13/04/1984



Futebol Feminino - Emissão: 30/10/2005 - Postal: Ed. Giraffe Brasil - Obliteração de 1º dia ilustrada concordante: São Paulo/SP - 30/10/2005

O Correio do Brasil emitiu 4 selos em homenagem a Pequim 2008, retratando a Ginástica Rítmica, o Hipismo, a Natação e a logomarca dos jogos.

As três medalhas de ouro conquistadas nesta Olimpíada merecem destaque pelo ineditismo: foi o primeiro ouro brasileiro na Natação, com César Cielo, nos 50 m livre; foi o primeiro ouro feminino no Atletismo, com Maurren Maggi no Salto em Distância; e foi também o primeiro ouro do Vôlei Feminino (Carol, Fabi, Fabiana, Fofão, Jaqueline, Mari, Paula Pequeno, Sheilla, Sassá, Thaisa, Valeskinha e Walewska).

As 4 medalhas de prata foram conquistadas pelo Futebol Feminino (Andréia Rosa, Andréia Suntaque, Bárbara, Cristiane, Daniela, Érika, Ester, Fabiana, Formiga, Francielle, Maranhão, Marta, Maurine, Maycon, Pretinha, Renata, Rosana e Simone), pela Vela, com Bruno Prada e Robert Scheidt na categoria Star, pelo Vôlei de Praia Masculino, com a dupla Fabio Luiz e Márcio Araújo e no Vôlei Masculino (Anderson, André Heller, André Nascimento, Bruno, Dante, Giba, Gustavo, Marcelinho, Murilo, Rodrigão, Samuel e Serginho).

As 8 medalhas de bronze vieram no Vôlei de Praia Masculino, com Emanuel e Ricardo; no Futebol Masculino (em ordem alfabética: Alex Silva, Alexandre Pato, Anderson, Breno, Diego Alves, Diego, Hernanes, Iلسinho, Jô, Lucas, Marcelo, Rafael Sobis, Rafinha, Ramires, Renan, Ronaldinho Gaúcho, Thiago Neves e Thiago Silva); três no Judô, com Katelyn Quadros, na categoria leve, Leandro Guilheiro, na categoria leve e Tiago Camilo, na categoria super-médio; na Natação, com César Cielo, nos 100 m livre; na Vela, com Fernanda Oliveira e Isabel Swan na categoria 470; e a primeira medalha do Taekwondo, com Natália Falavigna, na categoria +67 kg.

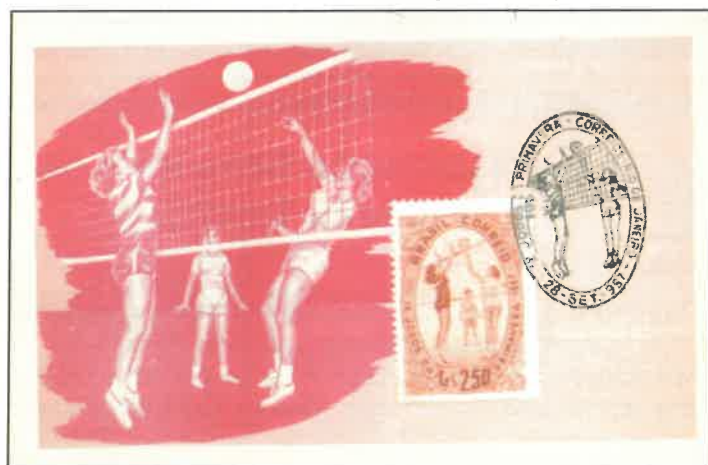

Vôlei Feminino - Emissão: 28/09/1957 - Postal: Ed. H.E. nº 4 - Obliteração de 1º dia ilustrada concordante: Rio de Janeiro/RJ - 28/09/1957

Resumo das medalhas olímpicas do Brasil

As 91 medalhas brasileiras foram conquistadas nas seguintes

Modalidade	Ouro	Prata	Bronze	Total
Vela	6	3	7	16
Vôlei	5	7	4	16
Atletismo	4	3	7	14
Judô	2	3	10	15
Natação	1	3	7	11
Tiro	1	1	1	3
Hipismo	1	-	2	3
Futebol	-	4	2	6
Basquete	-	1	4	5
Boxe	-	-	1	1
Taekwondo	-	-	1	1
TOTAL	20	25	46	91

modalidades:

Agora é a vez de Londres 2012

A expectativa é que as modalidades mais representativas no quadro de medalhas brasileiro repitam os bons desempenhos anteriores. Vela, Vôlei, Natação, Judô e Atletismo devem trazer medalhas, com chances de chegar ao lugar mais alto do pódio. Também há expectativas quanto ao Hipismo, Taekwondo e Basquete, onde o país estará representado pelas seleções feminina e masculina, esta de volta depois de longa ausência. Boas surpresas podem vir da Ginástica, do Remo ou do Boxe.

E a sempre a esperança que venha a primeira medalha de ouro no Futebol!

Referências:

- 1) **Catálogo de Selos do Brasil**, Editora RHM Ltda., 2010, 57ª edição;
- 2) **Ministério das Comunicações do Brasil**, Portaria 500, 08/11/2005;
- 3) **Wikipédia**, Brasil nos Jogos Olímpicos;
- 4) **Wikipédia**, Lista de medalhas brasileiras nos Jogos Olímpicos;
- 5) **Wikipédia**, Jogos Olímpicos de Verão de 2012;
- 6) **Wikipédia**, Jogos Panamericanos de 2011;
- 7) Máximos postais do acervo do autor.

5º Selo de Pernambuco - 15.02.1949

Batalha dos Guararapes

A primeira Batalha dos Guararapes (19/04/1648)¹ foi travada numa linha de redutos e estâncias nas cercanias do Monte Guararapes, localizado ao sul do Recife, atual Município de Jaboatão dos Guararapes. Assim, teve início o término da hegemonia holandesa no Nordeste brasileiro. "Em 25.01.1654, ao assinar a capitulação da Taborda, em Recife, os representantes da Companhia das Índias Ocidentais (W. I. C.), reconheciam a derrota militar".² A segunda metade dos anos 40 foi de

Diego Salcedo (salcedo.da@gmail.com)

apuros com relação à gestão econômica dos Correios. Essa situação se somou à "pobre qualidade gráfica dos impressos postais, conseqüência de pouco investimento na tecnologia da Casa da Moeda. Os temas postais desse período foram pouco acolhidos pela sociedade".³ A imagem desse selo é uma versão recortada do quadro original, do artista português Victor Meirelles de Lima (1832-1903), pintado com óleo sobre tela, (500 x 900 cm), iniciado em 1875 e concluído em 1879.

¹ CARDOSO, Rafael.

A arte brasileira em 25 quadros: 1790-1930. Rio de Janeiro: Record, 2008, p. 75.

² BITTENCOURT, Circe (Org.).

Dicionário de Datas Históricas do Brasil. São Paulo: Contexto, 2007. p. 33.

³ ALMEIDA, Cícero A. F. de; VASQUEZ, Pedro K. *Selos postais do Brasil.* São Paulo: Metalivros, 2003, p. 128.



Associação Brasileira de Filatelia Temática

ABRAFITE

Descubra o mundo da Filatelia Temática. Conheça o mais premiado website temático do Brasil. Associe-se e tenha um atendimento personalizado, por apenas R\$ 40,00 / ano. Desde 1971 (40 anos).

ABRAFITE - Caixa Postal 2783 - 01031-970 - São Paulo-SP
www.abrafite.com.br

CVFIL - Filatelia

Selos, catálogos, álbuns e FilaBand

Para receber nosso boletim eletrônico mensal, com ofertas e novidades, em português e com preços em reais, cadastre-se enviando um e-mail para: cvfil@fibertel.com.ar ou cvfilbsas@yahoo.com

Endereço postal: Carlos Vieiro, Casilla de Correo 40,
 Sucursal CPI,
 C1104 WAA - BUENOS AIRES - ARGENTINA.
 Tel / Fax: 00 54 11 4858-3970

Visite-nos nos seguintes sites:

- <http://www.delcampe.es/tiendas/cvfil>
- <http://stores.ebay.fr/PHILATELIE-CVFIL>
- <http://eshops.mercadolibre.com.br/cvfil-br/>

A Colônia Dona Francisca

Peter Meyer*

Dos sete filhos, frutos da união entre D. Pedro I e D. Leopoldina, nasceu em 1824, D. Francisca, irmã de D. Pedro II, o caçula. Atendendo ao costume da época, a Assembléia Geral Imperial aprovou a Lei nº 166, de 29 de setembro de 1840, sancionada por D. Pedro II. Esta lei fixava o dote de Dona Francisca, quando esta se contraísse matrimônio.

"Art. 5º - Fundar-se-á um Patrimônio em terras pertencentes à Nação, cujo valor será ulteriormente determinado sobre informações do Governo".

Mais tarde esse patrimônio territorial foi definido. Deveriam ser 25 léguas quadradas, localizados na Província de Santa Catarina, entre os rios Pirabeiraba e Itapocu, nas proximidades da Baía de São Francisco. Este ficou conhecido como "DOMÍNIO DONA FRANCISCA", atualmente a cidade de Joinville. Veja como isso aconteceu.

O motivo: O Brasil foi um país com regime Monarquista até 1889 e por esta razão foi o mais visitado pela nobreza européia, mesmo considerando os Estados Unidos da América do Norte. Os demais países americanos transformaram-se em República.

Por volta de 1840 vem ao Brasil o terceiro filho do Rei Luiz Felipe da França, chamado de Príncipe de Joinville (cidade localizada no alto Marne). Era Contra-almirante da esquadra francesa das fragatas "Belle-Poule" e "Favorite", incumbida de resgatar os restos mortais de Napoleão I, na ilha de Santa Helena. Ventos contrários e calmarias levaram a esquadra à Bahia e depois para o Rio de Janeiro. Em 1842 zarpuou com o mesmo "Belle-Poule" de Brest com uma missão não muito bem definida. Entre os motivos alegados estão:

- Aperfeiçoamento da instrução naval;
- Inspeção de postos franceses na costa africana;
- Afastar o jovem príncipe da atriz de teatro, chamada Raquel;
- Aliança com a Casa de Bragança.

Depois de longos cinco meses de navegação, o Príncipe é recebido pelo representante de D. Pedro II (17 anos) por Carneiro Leão, Ministro das Relações Exteriores. Nas conversas confidenciais entre o nosso Ministro e o Barão Langsdorff ficou-se sabendo que a razão da viagem era um CASAMENTO. Havia, entretanto, duas Princesas: D. Januária (19 anos) e D. Francisca (21 anos).

Na recepção solene, o Príncipe foi condecorado por D. Pedro II e desejava conhecer as Princesas. Claro que D. Januária, a mais nova, não pode comparecer (supostamente enferma, claro) e assim D. Francisca foi apresentada. Casaram-se no dia 1º de maio de 1843, no Palácio Boa Vista. No dia 14 de maio de 1843 D. Francisca, agora "Françoise Caroline" partiu para França, e nunca mais voltou ao Brasil.

As terras de D. Francisca foram demarcadas em 1846 por Jerônimo Francisco Coelho em plena mata virgem. Com a revolução de 1848 na Europa, perde o trono Luiz Felipe e o

Príncipe de Joinville, com sua família fogem para Hamburgo, na Alemanha, depois de fugir para Trouville e Londres.

O famoso Senador Christian Mathias Schroeder negociou com o Príncipe a colonização do latifúndio de Santa Catarina. A inquietação na Europa era muito grande e os colonos desejavam sair para o outro lado do Atlântico. Na Califórnia havia a corrida do ouro e no Brasil, terras inexploradas. Em 9 de março de 1851 o Governo Imperial aprovou a fundação da "Colônia D. Francisca". Nesta área virgem, com índios selvagens, foram concedidas SEMARIAS gratuitas, pois as terras não tinham valor algum. Um presente de grego.

Vieram colonos da Alemanha, Suíça, Luxemburgo, Áustria e até noruegueses (que voltaram depois à sua terra natal). O contrato concedia aos colonos, pelo tempo de 10 anos, diversos favores, como por exemplo: isenção de serviço militar, direitos alfandegários, isenção de tarifas postais para cartas enviadas ao país de origem. A companhia colonizadora deveria zelar pela



1879-AVISO DE RECEPÇÃO DA COLÔNIA DONA FRANCISCA com 20 réis Barba Branca e 80 réis Dom Pedro para a Suíça com carimbo de saída da COLÔNIA DONA FRANCISCA. Uma raridade.



Filatelia Junges

"invista em selos raros!"

Compra e Venda de Selos

Fone: (0xx51) 3227-2943

Fax (0xx51) 3225-7197

e-mail: filatelicajunges@zipmail.com.br

site: www.filatelicajunges.com.br

Rua Andradas, 1.137 sala 1.513.
CEP: 90020-007 - Porto Alegre - RS / Brasil

VENDA SOB OFERTAS

MARCO AURÉLIO PINTO DE ASSIS

Desde 1996

SOLICITE CATÁLOGO

Rua Rio de Janeiro, 85

ITU-SP, CEP: 13301-500

Fone/Fax (0xx)-11-4022-2934

E-mail: pintodeassisfilatelia@yahoo.com.br

-ACEITAMOS MATERIAL CONSIGNADO PARA VENDA-

saúde, educação das crianças e evitar o envio de ex-presidiários da Europa para a colonização.

Os primeiros colonizadores chegaram no dia 9 de março de 1851 pela Barca "Colon" na atual Joinville. Eram 191 colonos, sendo 177 alemães e suíços, provenientes do porto de Hamburgo.

O primeiro diretor da "Colônia D. Francisca" foi Eduardo Schroeder, filho do presidente da Companhia, sendo o representante do Príncipe de Joinville o vice-cônsul francês Leonce Aubê, substituído em 1869 por John Otto Luiz Niemeyer.

Em julho chegaram na barca "Emma Louise" 115 colonos e, em setembro e outubro, mais 165. No primeiro ano foram 471 colonos, assim distribuídos:

- Suíça – 190
- Prússia – 70
- Noruega – 61
- Oldemburgo – 44
- Holstein – 20
- Hannover – 19
- Schleswig – 17

Hamburgo – 16

Saxônia – 8

Polônia – 5 e outros.

A única carta de colono conhecida com isenção de porte e com o carimbo "Colônia D. Francisca" é de 23 de julho de 1858 (segundo Reihold Koester – página 25 do Carimbologia do Brasil Império – XII, página 25).

A LEGISLAÇÃO

Já nos decretos nº. 254 de 29 de novembro de 1942 e nº. 296 de 19 de maio de 1843, aparecem os textos que isentam os Colonos do porte das cartas simples para o seu país de origem. Foram estes decretos que também instituíam o selo postal adesivo.

No decreto nº. 254, Art.13, parágrafo 2 temos: "As cartas que os Colonos dirigirem às pessoas residentes no paiz, de que tiverem emigrado. O Regulamento declarará que Colonos não de gozar deste benefício, e a maneira pela qual se lhes fará effectivo".

No decreto nº. 296, artigo 8º - "Somente gozarão do benefício da isenção do pagamento do porte das cartas, outorgado aos Colonos pelo Artigo 12, parágrafo 2º do Regulamento nº. 254 de 29 de novembro de 1842, aquellos Estrangeiros, que fizeram parte de alguma Companhia, ou Estabelecimento autorizado pelo Governo a título de Colônia; ou a taes Companhias, e Estabelecimentos se acharem adstrictos, e subordinados."

Artº 9 " Para se lhes fazer effectivo este benefício serão as cartas, que forem levadas ao Correio do lugar de residencia dos Colonos, marcadas com hum carimbo privativo da Companhia, ou Estabelecimento, o qual anteriormente se há de Ter feito conhecer às Administrações, e Agencias respectivas. "

(Cortesia do site: www.oselo.com.br)



1876-AVISO DE RECEPÇÃO DA COLÔNIA DONA FRANCISCA com 100 réis Dom Pedro para a Alemanha com carimbo de saída da COLÔNIA DONA FRANCISCA. Uma raridade.



23 de julho de 1853 de Joinville para Lübeck, sendo o remetente o Sr.R.W.Klatt da "Colonie Donna Francisca" para o Sr. A.Halle, via Hamburgo. Carta destinada ao Consulado Geral Imperial do Brasil em Hamburgo com carimbo "St. P.A.BANHOFS-EXPED HAMBURG". Tarifa de 2 "Shilling Courant" do percurso Hamburgo/Lübeck. A agência postal de Joinville foi inaugurada em 6/2/1867. Peça ilustrada na página 175 do Boletim do Jubileu de Ouro - 50 anos da SPP.

*** Peter Meyer é comerciante filatélico e editor do Catálogo de Selos do Brasil (Editora RHM Ltda).**

Sociedade Philatelica Paulista
 Sede Própria: Largo Paissandu n.º 51 - 17º andar
 Cep: 01034-900 - São Paulo - SP - Tel.: (11) 3223-7850
 Caixa Postal: 710 - Cep: 01059-970
www.sppaulista.com.br - sppaulista@uol.com.br

Mais de 90 anos de tradição, boletins informativos, vasta biblioteca especializada, centenas de associados, participação em exposições filatélicas. Junte-se a nós. Faça parte de uma das maiores entidades filatélicas do Brasil

FILATELIA 77 www.filatelia77.com.br
Loja Filatélica especializada em vendas pela Internet

SELOS, BLOCOS, FDC'S, MÁXIMOS, EDITAIS, QUADRAS CPD, BRASIL E EXTERIOR: QUASE TUDO COM 50% DE DESCONTO SOBRE OS CATÁLOGOS

MATERIAL FILATÉLICO: ÁLBUM BRASIL, LUPAS, PINÇAS, CLASSIFICADORES WALIS, LITERATURA, PROTETORES MAXIMAPHIL - MELHORES PREÇOS DO MERCADO!!!

filatelia77@filatelia77.com.br / filatelia77@terra.com.br
 Rua Bélgica, 184 - 13206-830 - JUNDIAÍ/SP
 Fone: (11) 4607-9148

ANÚNCIOS ECONÔMICOS LITTLE ADVERTISEMENTS - PETITES ANNONCES

Anúncio (até 30 palavras): 12 selos de 1° Porte Não Comercial.

Anúncio com destaque: 20 selos de 1° Porte Não Comercial (6 cmx6 cm)

Other countries: Little Ad (until 30 words): US\$ 5 / 3 IRCs / EUR 3. Special Ad (6 cmx6 cm): US\$ 8 / 5 IRCs / EUR 5

BRASIL

Assine o **FILACAP**.

Apenas R\$ 25,00 por ano (4 edições!!!)
Formas de pagamento:

▪ Cheque nominal a Associação Cultural FILACAP
▪ Depósito em nome da Associação Cultural FILACAP
CAIXA ECONÔMICA FEDERAL: c/poup.: 2003.013.00006818-0

▪ Depósito em nome de José Maurício do Prado
SANTANDER - c/poup. - 0164-60-003658-1
BANCO DO BRASIL - Ag. 3029-5 c/poup.: 6689-3 - Var. 01
BRADESCO - Ag. 2040-0 c/poup. 1002189-8
Envie hoje mesmo seu pedido. Ficha de inscrição em nosso site.

Subscreva **FILACAP**.

Yearly subscription (4 issues)
only US\$ 15 (cash) / EUR 10 (cash) / 10 IRCs
Please, payments only in cash or IRCs.
No personal checks or money orders.

See our sites:

www.filacap.com.br
<http://ac.filacap.sites.uol.com.br>
E-mail: ac.filacap@uol.com.br
FILACAP - CAIXA POSTAL 6
CACHOEIRA PAULISTA/SP
12630-970 - BRASIL

FP-099

TENHO INTERESSE EM: Moedas anômalas e variantes; material filatélico sobre Mergulho, Conchas e Japão; Carimbos das cidades paulistas de Igaratá (anterior a 1969) e Conchas (anterior a 1940). **SR. CELSO TADAO SUZUKI (Fp)**, Caixa Postal 20.432 – Kobrasol, SÃO JOSÉ/SC, 88102-970. L-Port.Engl.ESP. FP-173.

PROCURO "Registros de Aparelhos Receptores de Radiodifusão", décadas de 1920 a 1960. **SR. FABIO FLOSI (Fp)**, e-mail: fabioflosi@hotmail.com. FP-177.

FDC – Tenho interesse na troca de FDC do Brasil. Tenho muitos repetidos desde 1977. **SR. RONALDO JULIO KRESS (Fp)**, Dr. Moraes, 270, Nazaré, BELÉM/PA. L-Port.Engl.ESP. FP-176.

ENVELOPES FDC's – Procuo FDC's e envelopes circulados do Brasil com carimbos de 1° dia ou temáticos, relativos a temas em geral, principalmente História Postal. Troco por selos novos, em séries, do Brasil ou exterior. **SR. JOSÉ LUIZ PERON (Fp)**, Caixa Postal 0219, BRASÍLIA/DF, 70351-970 BRASIL. FP-181.

FILATELIA – Colecionador compra coleções Brasil Império, Zeppelin, Berlin, História Postal Brasileira, Aerofilatelia e tema: Orquídeas. Contato: oliveirasilvasons@ig.com.br. FP-173

TROCO Postais de Estádios de Futebol, Vistas Aéreas de Cidades, Moedas, Selos, Miniaturas de Bebidas, Irmãs de Geladeira, Cartões Telefônicos, Cédulas, Loterias, Rapsadinhas, Plátulos de Cachaça, etc. **SR. JOSÉ CAMILO DIAS (Fp)**, Rua Francisco Caetano Pimentel, 581 – Vila Isa, GOVERNADOR VALADARES/MG, 35044-110 BRASIL. L-Port. FP-174.

RIBEIRÃO PRETO – Procuo carimbos datadores e comemorativos de Ribeirão Preto, assim como Cartões-Postais antigos. Também troco Postais de Estádios. E-mail: mjavaroni@terra.com.br. FP-174.

LITERATURA FILATÉLICA – Procuo por fotocópias de publicações filatélicas periódicas brasileiras do século 19 para pesquisar o início da prática filatélica no Brasil. **SR. OSVALDO LUIZ COLUCCI OLIVEIRA (Fp)**, Rua Florêncio de Abreu, 1.136, RIBEIRÃO PRETO/SP, 14015-060 BRASIL. FP-900.

SELOS - Colecionador médio-avançado. Procuo correspondentes sérios para trocar selos. Coleciono Japão, Grécia e temáticos: Geologia (Minérios/Vulcões/Gemas/Petróleo), Orquídeas, MACHIN (regulares da GB – mancolista apenas). Contato pelo e-mail: camura@uol.com.br. L-Port.Engl.ESP. FP-175.

STAMPS/SELLOS/SELOS - I'm interested in Exchange Stamps with worldwide. Estou interessado em permutas de selos com colegas do exterior. **SR. CARLOS ZEITUNE (Fp)**, Rua Joaquim Amélio, 188, CRUZEIRO/SP, 12705-520 BRASIL. L-Port.Engl.ESP. FP-173.

FILATÉLICA PENNY BLACK – SELOS – Comemorativos do Brasil – Novidades Internacionais – Países/Temas – Pacotaria – Temáticos usados – Disney, CÉDULAS – Nacionais e Estrangeiras. GRANDE MALA DIRETA – solicite lista. Tel. 11-3222-0277/3331-28-22. Fax: 11-3362-0782. Site: www.portaldoselo.com.br. E-mail: pennyblack@portaldoselo.com.br. Rua Aurora, 776 – conj. 257/258. Caixa Postal 405, SÃO PAULO/SP, 01031-970 BRASIL. FP-900.

ABC – ASSOCIAÇÃO BAIANA DE COLECCIONADORES – Reunião aos sábados pela manhã na Agência do Correio da Pituba. Todas as Coleções: Selos, Cédulas, Moedas, Medalhas, Fichas, Postais, etc. Contato: **CARLOS BESSA** – Tel. 71-9962-3441. FP-175.

REVOLUÇÃO DE A Revolução – Compro material filatélico e cartofílico relacionado com a Revolução de São Paulo de 1932 com ações terroristas de/em qualquer país. **SR. FRANCISCO SÉRGIO MARINHO (Fp)**, Caixa Postal 222, AC W/3 Sul 508, BRASÍLIA/DF, 70351-970 BRASIL. L-Port.Engl.ESP. FP-174.

FILATÉLICA ZEPPELIN – www.filatelicazeppelin.com.br. 77.000 peças diferentes. Fone: 5103224-3910. FP-175.

ORCHIMANIA - Carimbos Temáticos, FDCs, Inteiros Postais, Aerogramas, MPs, etc. Nacionais e Estrangeiros. Responsável pela continuação do "Catálogo de Carimbos Comemorativos do Brasil" - Zioni/Soares. Grande Estoque e Variedade. Avaliação, Compra e Venda. Caixa Postal 43109 RIO-RJ CEP 22012-970 - e-mail: evairsoares@terra.com.br Tel. 21-2541-1834. FP-175.

LAFF – FILATELIA & COLECCIONÁVEIS - Venha fazer parte da nossa turma de amigos. Conheça nossa Loja Virtual com ótimas ofertas: <http://www.laffbr.com>. Dúvidas? Fale conosco: sac@laffbr.com. FP-183.

SELOS DA ALEMANHA: Intercâmbio cultural e comercial. **SR. MARCELLO DUARTE MOREIRA SANTOS (Fp)**, SHIG – Sul - Qd. 709 – Bloco J – Casa 29, Asa Sul, BRASÍLIA/DF, 70360-710 BRASIL. FP-175.

VISITE o site www.selosecia.com.br ou www.schmittstamps.com.br. Selos, Cédulas, Postais, História Postal, Carimbos e Documentos Antigos. Editamos Postais para Máximos. **EDUARDO SCHMITT (Fp)**, Caixa Postal 21, FLORIANÓPOLIS/SC, 88010-970 BRASIL. FP-175.

FILATELIA - Procuo amigos em todo o mundo. Interesse-me por Máximos Postais não oficiais, Postais e Selos (Brasil – novos/usados; Cuba, Itália, Espanha, França, Romênia; Peixes, Pássaros, Flores, Futebol e Artes Marciais). **SRTA. LUCIANA MARIA TRUZZI (Fp)**, Rua Centenário, 802 – Sinibaldi, SÃO JOSÉ DO RIO PRETO/SP, 15084-140 BRASIL. L-Port.Engl.Frnç.Engl.Ital. FP-175.

PROCURO Livros usados: História de Cidades e Empresas. **SR. NELSON M. SPADA (Fp)** – tel. 11-3437-7000; e-mail: teleresponde@teleresponde.com.br. FP-175.

COLECCIONO materiais filatélicos referentes à cidade de Piracicaba. Ofertas para fesilvano@ig.com.br. FP-175.

COMPRO Estampas Eucalol, Artistas dos sabonetes Lever e Gessy e Postais de cidade de Limoeiro/PE. **SR. JOSÉ GOMES DE SÁ "DÉZINHO" (Fp)**, Av. Rosita Freire, 850 – Cajá, CARPINA/PE, 55813-440 BRASIL. FP-174.

LOTÉRIAS-Troco, Compro e Vendo. Todo o Mundo. A combinar. **SR. JOSÉ PASSOS NETTO (Fp)**, Caixa Postal 7.283, Pituba, SALVADOR/BA, 41810-971 BRASIL. L-Port.Engl. FP-175.

FILATELIA- Desejo selos novos ou usados, preferência por Argentina e Lituânia e Universais Temáticas: Paisagens e Monumentos. Ofereço Brasil e Universais. Resposta rápida e garantida. **SRA. MARINALVA BUJOKAS DA ROSA OLIVEIRA (Fp)**, Rua Campos Sales, 2.174, Jardim Claudina, ITARARÉ/SP, 18460-000 BRASIL. L-Port. FP-174.

PELÉ - Colecionador com exposição permanente do acervo 400 itens na Av. Prof. José Monteiro, 844, próximo ao Carrefour, São Vicente/SP. **SR. JOSÉ FRANCISCO DE MEIRELLES SANTOS (Fp)**, Rua Brás Cubas, 57, SÃO VICENTE/SP, 11390-110 BRASIL. FP-175.

VENDO Selos do Brasil – do Império até hoje, Envelopes e também Lápis de Propaganda e Chaveiros. **SR. FREDERICO GUERRA DA SILVA (Fp)**, Rua Castro Alves, 134 – Vila Jones, AMERICANA/SP, 13465-480 BRASIL. FP-174.

PROCURO Envelopes ou Cartas Brasileiras do século 19. Mandar por e-mail imagens e preço. Pagamento à vista. klerman@uol.com.br. FP-184.

SELOS/MATERIAL FILATÉLICO – Compro/Troco Selos, FDCs, Máximos – assunto: Navegadores Portugueses e assuntos relacionados ao tema: instrumentos de navegação, mapas, navios, etc. E-mail: slt@nitnet.com.br. FP – 184.

BILHETES DE LOTERIA – Precisamos de Bilhetes antigos de Loteria do Brasil, dos Estados e de outros Países. Ofertas para: **SYLVIO LUONGO (Fp)**, Rua José Bonifácio, 24 – Conj. 71, Centro, SÃO

PAULO/SP, 01003-000 BRASIL. E-mail: sylvio@casaluongo.com.br. Tel. 11-3221-1900 fax 11-3221-2443. L-Port.Engl.Ital.Engl. FP-176.

CATÁLOGO - Compro CATÁLOGO DE SELLOS FAUNA 1990 - XXIII EDICION (José Maria Vidal Torrens). Pode ser também qualquer edição de qualquer ano (até cópia xerox). **SR. ANTONIO CARLOS ANTUNES DE CASTRO (Fp)**, Avenida Brasil, 1124 - Bairro Engenheiro Neiva, GUARATINGUETÁ-SP, 12521-000 BRASIL. - Tel.: 12-3132.5590. FP-181.

SELOS – TURQUIA – Colecionador médio/avançado dispõe de selos para troca. E-mail: aniche@uol.com.br. L-Port.Engl.FP-176.

APRFILATELIA – Selos e Postais Brasileiros, Objetos colecionáveis. <http://eshops.mercadolivre.com.br/APRFILATELIA>. Blog: <http://aprfilatelia.blogspot.com>. E-mail: aprfilatelia@terra.com.br. Tels. 51-3331-7919/9952-4423. FP-180.

BILHETES DE LOTERIA - Necessito dos bilhetes inteiros da Federal nº 4232 – 4238 – 4240 – 4305 – 4369 e 4373. Também material de 2010. Posso comprar ou trocar pois tenho bilhetes dos anos 80 e 90 disponíveis. **SR. CLÁUDIO CONSTÂNCIO DA CRUZ (Fp)**, Caixa Postal 8, CARAPICUIBA/SP, 06320-970. FP-179.

CÉLIO, O MAIOR COLECCIONADOR DE CIGARROS DO BRASIL - Compro – Vendo - Troco embalagens de Marcas de Cigarros. Entrar em contato com **SR. CÉLIO A. EISENHUT (Fp)**, Caixa Postal 420 – WEG, Rua Exp. Antonio Carlos Ferreira, 1495, JARAGUÁ DO SUL/SC, 89256-900 BRASIL. L-Port.Deut. FP-178.

SELOS – Tenho interesse em selos novos, Envelopes Circulados e Máximos dos temas Orquídeas, Rotary, Natal e Trens. Coleciono Vales Postais do Brasil. Filatelista a 40 anos. Contatos: **WALDEMAR GEBAUER (Fp)**, Caixa Postal 196, TIMBÓ/SC, 89120-000 BRASIL. L-Port.Deut. FP-177.

FILATELIA – TROCO todo material filatélico das Copas de Futebol de 2010 e 2014. **ANTONIO CÉSAR GALLAGI (Fp)**, Rua Capitão Macedo, 314/64, Vila Mariana, SÃO PAULO/SP, 04021-020. L-Port.ESP. FP-177.

VISITE o PORTAL DO FILATELISTA TEMÁTICO: <http://www.filatelista-tematico.net>. FP-181.

FILATELIA CARNEIRO – Vendemos álbuns para postais, classificadores, hawids, selos por ano do Brasil, temáticos, pinças, lupas, talco neutro, ESTAMPAS EUCALOL, postais diversos, coleções de selos emitidos pelo correio, selos personalizados. Atendemos mancolista RHM/Yvert. **FILATELIA CARNEIRO (Fp)**, Caixa Postal 368, FEIRA DE SANTANA/BA, 44001-970 BRASIL. Site: www.filateliacarneiro.com.br. E-mail: reginaldoselos@hotmail.com. FP-177.

CLEBER J. COIMBRA
(NAB – Numismatas Associados de Brasília)

Vende, Compra, Financia e Troca
Cédulas e Cartões Telefônicos - do Brasil e Exterior
Fornece todo tipo de Mat. p/ Coleccionismo (ótimo preço)
Organiza Vendas Sob Ofertas Nacionais / Internacionais

SQN - 315- Bloco A- Aptº 305
70774-010 BRASÍLIA/DF – BRASIL
Tel. (61) 3272 3812. Fax. (61) 3347 6193
E-mail. cleberjcoimbra@uol.com.br

666-41

ASSOCIAÇÃO FILATÉLICA E NUMISMÁTICA DE BRASÍLIA

Uma entidade a serviço do colecionador.
Serviços de novidades, vendas sob ofertas e boletim
trimestral com artigos diversos e variado noticiário.

Reuniões aos sábados a partir das 14h na sede própria: SRTN - Edifício Brasília Rádio Center. - Quadra 702 Bloco P- sobreloja 10 - em Brasília/DF
Cep: 70719-900 - Tel (61) 3328-8446 ou
Fax - 24 horas - (61) 3347-6193.
Correspondência: Caixa Postal 6261
Agência W - 3 - Quadra 508 - Norte Brasília/DF - CEP: 70740-971
afnb@uol.com.br

FP-999

VENDA SOB OFERTAS – MARCO AURÉLIO PINTO DE ASSIS – Desde 1996. Solicite Catálogo. **Rua Rio de Janeiro, 85, ITU/SP, CEP: 13301-500. Fone/Fax: (0xx)-11-4022-2934. E-mail: pintodeassisfilatelia@yahoo.com.br. Aceitamos material consignado para venda. FP-173.**

SELOS/MOEDAS – Coleções por países e temáticos. Coleções avançadas, selos e moedas. Trocas por mancolista (países) e temáticos (1 x 1). Cats. Vvert e Scott. **ENGº GERALDO MENDES DA SILVEIRA (Fp), Rua Anna Francisca Lobo Paula Vargas, 279, Palmeiras, CAMPINAS, 13101-500 BRASIL. Y- 1931. P- Engenheiro Aposentado. L-Port.Engl.Espñ. FP-177.**

SELOS – Procuo selos usados de 2003 para cá, da França, Itália e Suíça. Ofereço Brasil de 1980 para cá, novos e usados. **SR. PAULO CAMPOS PREDEBON (Fp), Caixa Postal 9, Centro, GETÚLIO VARGAS/RS, 99900-000 BRASIL. L-Port.Frnç.Ital.Espñ. FP-177.**

FILATELIA – Interesse-me por Selos e Blocos (usados ou novos) da Argentina, Espanha, Costa Rica e República do Benin (ex-Dahomé). **SR. EDNAN DIAS NETO (Fp), Rua Major Martinho Mourão, 200 – Cascatinha, POÇOS DE CALDAS/MG, 37701-178. FP-173.**

FUTEBOL – Desejo manter contato com colecionadores de **Cartões Postais de Estádios de Futebol** e amantes deste esporte, de qualquer parte do Brasil. Escrever para **JULIO MONTEIRO DA SILVA (Fp), Caixa Postal 32, PARNAMIRIM/RN, 59140-970 BRASIL. L-Port.Espñ. FP-177.**

VISITE O CENTRO TEMÁTICO DE CAMPINAS (CTC) –
www.ctc-campinas.org.br/site. FP-181.

SELOS – Posso selos novos e usados do Brasil dos anos 60, 70 e 80 e troco por selos dos seguintes países: Belize, Cabo Verde, Ceilão (Sri Lanka), Egito, Equador, Honduras, Moçambique, República do Togo, Zaire e Zâmbia. **SR. JOÃO AUGUSTO ALMEIDA DE FIGUEIREDO BARRÊTO (Fp), Av. Sívlio Teixeira, 570, Jardins, ARACAJU/SE, 49025-100. L-Port.Espñ. FP-177.**

ASSOCIAÇÃO RESENDESE DE CARTOFILIA – Seja você também mais um sócio da ARCA. Escreva para: **POCELLI (Fp), Caixa Postal 82.230, RESENDE/RJ, 27542-970 BRASIL. FP-174.**

TROCO SELOS w/w – used/mint, FDCs, Covers, Postais, Máximos, Trens, Borboletas, Peixes, Cavalos, Numismática em geral. **SR. VITTORIO ESPOSITO (Fp), Rua Esperanto, 146, Bairro Santa Cruz, UBÁ/MG, 36500-000 BRASIL. L-Port.Engl.Frnç.Ital.Espñ.Deut.Russ. FP-178.**

COLECCION Selos – Música, Circo, Faróis; **Cartões Postais –** Aeroportos, Aviação, Música, Faróis. Estádios de Futebol. **SR. LUIZ FERNANDO BORGES PASSOS (Fp), Caixa Postal 7283, Pituba, SALVADOR/BA, 41811-970 BRASIL. L-Port.Engl. FP-186.**

COMPRO: Selos do Brasil com PERFINS; Mapas Antigos; Livros Antigos ao ano 1900. VENDO: três grandes Ajuntamentos: Selos de Depósitos, Selos Fiscais, Selos com Perfins Estrangeiros. SÉRGIO – Tel. 11-2976-1846; e-mail: sergiocolecionismo@bol.com.br. FP-178.

CÉDULAS – TROCO cédulas estrangeiras e brasileiras. Gostaria de manter intercâmbio com colecionadores do Exterior. **SR. VALÉRIO M. GRANDINO (Fp), Caixa Postal 750, PORTO ALEGRE/RS, 90001-970 BRASIL. L-Port.Ital. FP-186.**

ACESSO www.selosefilatelia.com.br e fique por dentro das novidades do Brasil e do mundo. **FP-186.**

COLECCION Cédulas do Brasil de preferência Flor de Estampa e de n° 0001 e 1000 (primeira e última de cada série); **Moedas do Brasil –** Flor de Cunho ou MBC; **Selos do Brasil –** temas: Presidentes do Brasil, Bandeiras e Santos Dumont. **SR. IVANÓE RECHE LIRIA (Fp), Caixa Postal 72, Centro, SÃO BERNARDO DO CAMPO/SP, 09701-970 BRASIL. FP-178.**

MOEDAS PARA COLEÇÃO: Vendo quarters dollars, comemorativos, norte-americanos, sequencia completada – 50 moedas de Delaware até Hawaii, por R\$ 75,00, ou com álbum + R\$ 24,00, total R\$ 99,00 mais frete. **CARLOS B. MORINI – E-mail: carlosb.morini@bol.com.br. FP-173.**

ESTANDO EM CURITIBA, VISITE A SOCIEDADE FILATÉLICA DE CURITIBA. Reuniões às 4ª feiras a partir das 08h30, 5ª feiras a partir das 18h30. Rua 15 de Novembro, 556 – Sala 1001 (Galeria Lustosa. Contatos: Gert Drucker (41-3232-6621 ou Ernesto Knauer (41-3262-6819); www.soficur.org.br; e-mail: soficur@gmail.com. FP-178.

FILATELICA BRASÍLIA – Grande estoque de selos brasileiros. Compramos e vendemos do Olho-de-Boi até os mais recentes. Também temos diversas peças especiais, inclusive variedades. Podemos ajudá-lo em sua coleção, pois atendemos mancolistas de selos brasileiros de forma a obter, nas melhores condições possíveis, o que falta em sua coleção. **FILATELICA BRASÍLIA (Fp), Rua Frederico Tetzner Sobrinho, 92, Vila Cristóvão, LIMEIRA/SP, 13480-570 BRASIL. Tel. 19-3704-4670/8112-3725. Site: www.filatelicabrasilia.com.br; e-mail: filatelicabrasilia@terra.com.br ou selos@filatelicabrasilia.com.br. FP-174.**

NUMISTAR – ANTIGUIDADES E NUMISMÁTICA – COMPRO E VENDO pequenos objetos antigos em geral, moedas, medalhas, condecorações, cédulas, apólices, selos, álbuns de figurinhas, livros, documentos antigos, talheres, canivetes, navalhas, facas, espadas, boinas, quepes, cantis, vidros, latas, porcelanas, isqueiros, chaveiros, abotoaduras, botões antigos, pulseiras, cordões, alianças e anéis em ouro mesmo amassados, lapiseiras, canetas tinteiro e esferográficas, relógios antigos, relógios de bolso ou parede - mesmo parados, fivelas, freios, bridões, estribos, esporas, marchetaria, militarria em geral. **NUMISTAR (Fp), Caixa Postal 6050 – CTA, SÃO JOSÉ DOS CAMPOS/SP, 12228-970 BRASIL. E-mail: numisvale@gmail.com; cel. 12-8117-0984. FP-175.**

COMPRO E VENDO cédulas, moedas, selos, cartões telefônicos, fichários, folhas para cédulas e moedas. **SR. HÉLIO CÉSAR XAVIER (Fp), Rua 24 de Maio, 247 – Sala 61, Centro, SÃO PAULO/SP, 01041-001 BRASIL. E-mail: xaviercolecoes@yahoo.com.br. L-Port. FP-176.**

DESEJO permuta de selos do Brasil, especialmente Império e Regulares e produtos alusivos à monarquia. Tenho vasto material sobre monarquia brasileira. E-mail: contato@majestatis.com.br. **L-Port.Engl.Espñ. FP-173.**

SELOS – PROCURO correspondentes para trocas de selos. Entre em contato pelo e-mail: pefani@superonda.com.br. Visite o Fórum **SELOS DO BRASIL – www.selosdobrasil.forumeiros.com. FP-178.**

PROCURO material filatélico sobre Maçonaria. **SR. JORGE PAULO KRIEGER FILHO (Fp), Caixa Postal 212, BRUSQUE/SC, 88350-970. FP-186.**

TROCO Figurinhas da Copa de 2010. **SR. JORGE BARGAS DA SILVA (Fp), Rua da Panair, 284, Bairro Educandos, MANAUS/AM, 69070-540 BRASIL. FP-173.**

FILATÉLICA JUNGES – Selos & Moedas. Compra & Venda. Sede Própria: Rua dos Andradas, 1.137 – Cj. 1513, Centro, PORTO ALEGRE/RS, CEP: 90020-007. Caixa Postal 1998, PORTO ALEGRE/RS, 90001-970 BRASIL. Tel. 51-3227-2943 – Fax: 51-3225-7197, E-mail: atendimento@filatelicajunges.com.br; site: www.filatelicajunges.com.br. **FP-174.**

SELOS – Tenho interesse em trocar selos dos temas Tartaruga, Cruz Vermelha, Lions Clube, Bombeiros, Maçonaria e Paz. **SR. JORGE A. PRUDENTE DA S. FRAGA (Fp), Caixa Postal 463, FEIRA DE SANTANA/BA, 44002-971 BRASIL. L-Port.Engl.Frnç. FP-187.**

MÁXIMOS POSTAIS – Tenho interesse em Máximos Postais oficiais do Brasil. **ALUISIO QUEIROGA – queiroga60@yahoo.com.br. FP-189.**

FILATELISTA, colecionador avançado de Brasil e moderado de Argentina, Espanha, França, Grécia e Portugal, deseja trocar selos novos do Brasil, 1x1, base RHM e também esses por novos ou usados destes países. **SR. ROGÉRIO COUTO TOURINHO (Fp), Rua Waldemar Falcão, 609/701, Brotas, SALVADOR/BA, 40295-010 BRASIL. L-Port.Engl.Espñ. FP-174.**

BRAZIL HOBBY CLUB – Published: January / May / September. Send me: Name, Address, Occupation, Sex, Birthday, Language and your hobbies. Bulletin with your ad: US\$ 5, EUR 5, 10 different UNC Banknotes or 25 different Coins to: **MR. RUBENS BONETTI (Fp), Caixa Postal 54, SÃO CARLOS DO IVAI/PR, 87770-000 BRAZIL. E-mail: rubens@portalartes.com.br. Send me 20, 50 or 100 Coins of your country or w/w and receive equal quantity of Brazil. FP-900.**

AllCollector – Classified ads with the Correspondents and Collectors. Published in Portuguese and English. Entirely free. National and International ads. Send your ad today to: AllCollector Magazine (Fp), Caixa Postal 68, VITÓRIA/ES, 29001-970 BRASIL. E-mail: atendimento@allcollector.com.br; www.allcollector.com.br. FP-900.

BRAZIL HOBBY CLUB – Boletim de circulação internacional, publicado em janeiro / maio / setembro, com informações em Português, Espanhol e Inglês, e contendo dezenas de anúncios de colecionadores de Selos, Cédulas, Cartões Postais, Cartões Telefônicos, Moedas, Loterias, etc. do Brasil e do Exterior. **Envie R\$ 5,00 em selos novos atuais para receber um exemplar de amostra. SR. RUBENS BONETTI (Fp), Caixa Postal 54, SÃO CARLOS DO IVAI/PR, 87770-000 BRASIL. E-mail: rubens@portalartes.com.br. FP-900.**

SELO NO MERCADO LIVRE – Visite, procure o ID=Carvalho-MT. Tel. 65-9226-555. **FP-175.**

TROCAS – Tenho grande quantidade de Selos e Blocos, novos e usados, do mundo inteiro para trocas. Também Moedas, Cédulas, Postais e CTS. Respondo todas as cartas. **SR. JUAN CICMANEC (Fp), Rua Carlos Gusso, 484, Bairro Pinheirinho, CURITIBA/PR, 81820-450. L-Port.Engl.Espñ. Cesky.Slovensko. FP-178.**

COLEÇÕES DE CTS. TELEFÔNICOS DO BRASIL/EXTERIOR – Troco por Cédulas/Moedas; 50 Editais da ECT por 50 Postais; revistas

COFI/Placar para intercâmbio. Aguardo propostas. **SR. TARCÍSIO ARAÚJO (Fp), Caixa Postal 108, Centro, CAICÓ/RN, 59300-000 BRASIL. L-Port.Espñ. FP-175.**

VISITE www.seloshow.com – Catálogo Brasil Online. **FP-179.**

VENDO as seguintes coleções: **ITÁLIA –** Quase completa.. **ESTADO PONTIFÍCIO –** entre Novos e Usados quase todos. **BRASIL –** quase completa. **PAPAS –** do mundo inteiro, menos Vaticano. **UPAE/UPAEP –** completa até 1998. **VATICANO –** completa nova até 1998. Preços a combinar. Maiores informações com **GIOVANNI TROTTA – tel. 35-3522-0064. FP-174.**

PROCURO por peças do tema "Minerais/Pedras Preciosas/Mineração". Procuo também por Máximos Postais dos temas "Meios de Transportes" e "Atividades dos Correios". **SR. ERNANI SANTOS REBELLO (Fp), Rua Cristóvão Nunes Pires, 170 – Aptº 601, Centro, FLORIANÓPOLIS/SC. L-Port.Espñ.Engl. FP-175.**

POSTAIS – Procuo cartões-postais circulados de Aparecida. **SR. GERALDO DE A. RIBEIRO JR., Caixa Postal 543, SÃO PAULO/SP, 01039-970. FP-179.**

PROCURO intercâmbio de selos comemorativos do Brasil posteriores a 1984: Cartões-Postais; CTS; Rótulos de Cachaça. **SR. PAULO AFONSO P. MESQUITA (Fp), Alameda das Camélias, 196 – Bairro Vale dos Pinheiros, SÃO LOURENÇO/MG, 37470-000. FP-175.**

SELOS- PROCURO Selos da Espanha, Nações Unidas e Tema Europa. **OFEREÇO** Brasil. **SR. ROBERTO SOARES DIAS,** Rua Abelardo Veloso, 457, AMARGOSA/BA, 45300-000. **FP-179.**

PERMUTO: Selos Temáticos – Borboletas, Cruz Vermelha, Corujas, Girafas, Zebras, Escotismo, Militarismo, Lions, Rotary, FDCs; M. Postais; Países: Alemanha, Espanha, França, Itália. **SR. REGINALDO C. DE OLIVEIRA (Fp), Caixa Postal 368, FEIRA DE SANTANA/BA, 44002-971 BRASIL. www.filatelicacarneiro.com.br. FP-179.**

JORCHRIS FILATELIA – cadastre-se para receber ofertas imperdíveis. E-mail: jorchrisfilatelia@yahoo.com.br ou Caixa Postal 301, JUIZ DE FORA/MG, 36001-970 BRASIL. L-Port.Espñ.Frnç.Engl. **FP-183.**

ABRAFITE – ASSOCIAÇÃO BRASILEIRA DE FILATELIA TEMÁTICA – Descubra o mundo da Filatelia Temática. Conheça o mais premiado website temático do Brasil. Associe-se e tenha um atendimento personalizado, por apenas R\$ 40,00/ano. Desde 1971 (mais de 40 anos). **ABRAFITE (Fp), Caixa Postal 2783, SÃO PAULO/SP, 01031-970 BRASIL. www.abrafite.com.br. FP-174.**

COLECCION Selos comemorativos novos do Brasil, Cartões-Postais de cidades, Cartões Telefônicos (somente de orelhão). **SR. JOSÉ ANTÔNIO DE FREITAS (Fp), Caixa Postal 2, GUARÁ/SP, 14580-000 BRASIL. FP-180.**

FALSOS POSTAIS BRASILEIROS – Compro para estudos selos sobre fragmentos e envelopes circulados no período de 1988 até a presente data. **CELMO FIGUEIREDO (Fp) – tel. 32-3353-6596 ou cfigueiredvs@hotmail.com. FP-180.**

POSTCROSSING – Envie um cartão-postal e receba outro de volta de alguém randomicamente escolhido de alguma parte do mundo. Quase 300 mil associados em 201 países. Excelente oportunidade de trocar postais e selos. Conheça e se associe gratuitamente: www.postcrossing.com. Send a postcard and receive a postcard back from a random person somewhere in the world. Almost 300 thousand members in 201 countries. Nice way to exchange cards and stamps. Visit and join free: www.postcrossing.com. **FP-180.**

NUMISMÁTICA – Coleciono Cédulas e Moedas Brasileiras, Medalhas Maçônicas, Cédulas Estrangeiras. Troco, compro e vendo. **SR. GILBERTO HUBNER VIOLA (Fp), Rua Guadalupe, 125 – Aptº 203, Jardim Lindóia, PORTO ALEGRE/RS, 91050-250 BRASIL. L-Port.Espñ.Engl. FP-176.**

CORRESPONDÊNCIA – Vamos trocar idéias, além de selos... e iniciarmos uma boa amizade. Livros, Jornais, Revistas, Futebol de Mesa, Esperanto, Teosofia, Meio Ambiente, etc. Coleciono Selos temas: Trens, animais, Aviação, Natal e Submarinos. **SR. EDUARDO T. N. DA ROCHA (Fp), Caixa Postal 263, CRICIUMA/SC, 88801-970. L-Port.Españ. FP-180.**

AMÉRICA UPAP – Desejo trocar selos "mint" com filatelistas que colecionem a temática AMÉRICA UPAP. Base de troca a combinar. Respondo todas as cartas certificadas (registradas). **SR. HELDER MOURÃO VIEIRA (Fp), Rua Arquiteto Márcio Alves, 160 – Bairro Francisco Bernardino, JUIZ DE FORA/MG, 36081-620 BRASIL. L-Port.Espñ. FP-178.**

SOCIEDADE FILATÉLICA E NUMISMÁTICA DE SÃO JOSÉ DO RIO PRETO: reuniões todos os sábados, das 10h00 às 12h00, na Ag. Filatélica de SJRP, Rua Prudente de Moraes, 3.057 – Centro. Compareça! **FP-180.**

JOÃO Postais e Selos de Trem; Marcas de Cigarro antigas. **SR. TROCO ERNESTO MUFALO (Fp)**, Rua Pascoal Daniel, 21, São Miguel Paulista, SÃO PAULO/SP, 08020-370 BRASIL. FP-176.

MÁXIMOS POSTAIS - Procuo Máximos Postais do Brasil. Possui lista para trocas. Contatos pelo e-mail: agnaldo.gabriel@uol.com.br. FP-176.

FILATELIA - Selos e Blocos do Brasil, Américas, Europa, Ásia, Oceania e África. **SR. WALDEMAR ANTONIO DA SILVA (Fp)**, Rua Frutal, 19 - Qd. 82, PRIMAVERA/SP, 19274-000. FP-176.

POSTAIS - ACEITO doações de cartões-postais novos ou usados. Faça trocas só com colecionadores brasileiros. **SR. JOSÉ CARLOS DALTOZO (Fp)**, Caixa Postal 117, MARTINÓPOLIS/SP, 19500-000 BRASIL. L-Port. FP-176.

ARGENTINA

CVFIL - Filatelia - Selos, Catálogos, Álbums e FilaBand. Para receber nosso boletim eletrônico mensal, com ofertas e novidades, em português e com preços em reais, cadastre-se enviando um e-mail para: cvfil@fibertel.com.ar ou cvfilbsas@yahoo.com. Endereço postal: **CARLOS VIEIRO (Fp)**, Casilla de Correo 40, Sucursal CPI, C-1104 WAA - BUENOS AIRES - ARGENTINA. Tel / Fax: 00 54 11 4858-3970. Visite-nos nos seguintes sites: <http://www.delcampe.es/tiendas/cvfil>, <http://stores.ebay.fr/PHILATELIE-CVFIL> <http://eshops.mercadolibre.com.br/cvfil-br/>. FP-175.

Boletín Electronico PODIUM

Para Colecionistas de Juegos Olímpicos y Deportes Universales. Novedades, Información temática etc. Quienes quieran recibirlo gratuitamente solicitenlo a: jcasalia@infovia.com.ar www.grupopodium.com.ar

FP-999

BOLIVIA

REVISTA FILATÉLICA CEFILCO

Si nos interesa ampliar las páginas para aviso y ofertas de INTERCAMBIO FILATÉLICO o de NUMISMÁTICA u otros. Creemos que es la mejor manera de hermanar a filatelistas y numismáticos de Latinoamérica y otros continentes. Los costos de este avisaje por 1 año (4 números) son los siguientes: Bolivia 150 Bs. ; Sud América US\$ 35; Centro América, Caribe, Cuba y Norte América US\$ 30; Europa EUR 35; Resto del Mundo US\$ 40.

REVISTA CEFILCO (Fp)
CASILLA DE CORREO 1235
COCHABAMBA - BOLIVIA

FP-999

CHINA

PU JIANG YOU LAN Stamp Banknote Phonocard Centre - Buy or sell P. R. China 1840-2010 Stamps, FDCs, Banknotes, Coins, Phonocards, China joint Issues, Beijing 2008 Olympic and world characteristics (special) stamps. If you want buy or sell list, please send EUR 1.00 cash to: **MR. FU YIN GEN (Fp)**, Rm. 364-9-103, Dong An Road, Shanghai 200032, P. R. - CHINA. FP-175.

CUBA

FILATELIA- Deseo intercambiar con filatelistas serios, series completas nuevas de todo el mundo. Ofrezco sellos nuevos de cualquier país. Busco contacto con filatelistas de Venezuela. Hago envíos por correspondencia certificada. Respondo a todos siempre por esta misma vía. **SR. ERLAN PÉREZ GALLARDO (Fp)**, Federación Filatélica Cubana, P. O. Box 2222, CP. 10200 Habana 2, CUBA. L-Espñ.Engl. FP-178.

SELLOS - Deseo intercambiar sellos nuevos en series completas. Puedo enviar de Cuba variados temas. Me interesa: Fauna, Deporte, Transporte, Flora, Turismo y otros. **SRA. LOURDES DAUVAL LEANDRO (Fp)**, Avenida 56 #3312 E/ 33 y 35, Cienfuegos, CP. 55100 CUBA. L-Espñ.Engl. FP-173.

COLECCION Sellos nuevos (mint stamps), postales (postcards). Respondo a todos los amigos que me

escriban. Ofrezco seriedad e una sincera amistad a los colegas coleccionistas que escriban de todo el mundo. **SR. NOLÁN MONJE ACOSTA (Fp)**, Apartado Postal 6568, Habana 6, Ciudad Habana, CP. 10600 CUBA. L-Espñ.Engl. FP-174.

CORRESPONDÊNCIA - Procuo amigos em todo o mundo, sem distinção de raça ou religião. Hobbies: postais, revistas, moedas, mapas, música e amizade. **SR. CARLOS ALBERTO PÉREZ ESPINO (Fp)**, Apartado 6487, Ciudad Habana 6, C. P. 10600 CUBA. L-Espñ.Ital.Port. FP-174.

STAMPS - Collect: worldwide only mint complete sets: Stamps, Souvenir Sheets, Miniature Sheets, FDCs, Maximum Cards, Booklets **only themes:** UPAEP, WWF, Endangered Species of the United Nations (UNC), Phonocards (used - good) and Coins -only theme Fauna-worldwide. OFFER: different materials and themes from Cuba and also of Worldwide. Letters registered with good packing always. **MR. CARLOS ALEMÁN QUIÑONES (Fp)**, Calle Martí # 365 A e/, Honda y Hospital, Camagüey 1, C.P. 70100 CUBA. E-mail: karell09035@cmg.jovenclub.cu. L-Espñ.Port.Engl. FP-174.

SELLOS - Deseo intercambio de Sellos nuevos con coleccionistas de todo el mundo. Temas: Animales, Flores, Ferrocarril, WWF. Respondo siempre. **OLEYDYS MONTEJO GONZÁLEZ (Fp)**, P. O. Box 25, Las Tunas, CP. 75100, CUBA. FP-175.

SELLOS - Colecciono Sellos Mint sobre Año Linar Chino, Fauna, WWF, Juegos Olímpicos de Verano, Trenes, Barcos y América UPAEP. Ofrezco lo mismo de Cuba. **SR. GIANFRANCO CORRALES LÓPEZ (Fp)**, Consulado #17 (Bajos) E/. Cárcel y Genios, La Habana, C.P. 10200, CUBA. L-Espñ.Engl.Ital.Port. FP-176.

SELLOS - Deseo sellos de Brasil NUEVOS MINT y series completas desde 1995 a la fecha, así como del resto del mundo. Ofrezco Cuba, África y Europa del Este. Todo em NUEVO y SERIES COMPLETAS. Contesto siempre. **SR. ANGEL NODAL FORTÚN (Fp)**, Apartado Postal N° 56, Cienfuegos, C.P. 55100, CUBA. L-Espñ.Engl.Ital. FP-178.

BILLETES DE BANCO- Deseo intercambio de Billetes de Banco mundiales nuevos sin circular o em buen estado. Doy sellos de Cuba em series completas de su tema preferido. Siempre contesto. **SR. JUAN NOEL ORMAS TOSCANO (Fp)**, Apartado #1985, Cárdenas, Matanzas, CP. 42110 CUBA. L-Espñ. FP-176.

FILATELIA- Deseo canje en series completas nuevas (mint) cualquier tema y de todos los países. Desarrollo 15 temáticas diferentes: Flora, Fauna, Equinos, Perros y Gatos, Obras de Arte, Pinturas y Desnudos, Reyes, Reyna Isabel II, Papa Juan Pablo II, Princesa Diana y otros. **SR. JORGE DAVID FERIA GONZÁLEZ (Fp)**, Calle 6ta. N° 301 Esquina Calle E, Reparto sueño, Santiago de Cuba, CP. 90900 CUBA. FP-176.

FINLAND

SIGNAL - www.signalpenpals.net - 52 years 1960-2012. Current SIGNAL magazine contains some 300 penpals, collectors, club ads, photos, US\$ 10, EUR 10, equivalent or 15 IRCs mppd. Your AD in printed Signal and web Signal for US\$ 10, EUR 10; with the photo US\$ 20, EUR 20. Back issue and info US\$ 2, EUR 2 or 3 IRCs. **SIGNAL (Fp)**, Raimo Kaarna, Purokatu 18, FI-15200 Lahti, FINLAND. FP-900.

FRANCE

RELATIONS MONDIALES
24 rue Marcel Pagnol
26500 BOURG LES VALENCE - FRANCE
E-mail: relations.mondiales@wanadoo.fr

INTERNATIONAL ADVERTISER FOR WORLDWIDE STAMP EXCHANGE

To receive the next issue and publish an ad send € 2, US\$ 2, 3 IRC's or 3 mint commemorative sets.

FP-999

GERMANY

HOBBY SERVICE

5 Euro,
US\$ 5 or
6 IRCs

Peter Wagner
Sportlerweg 9
06901

Wartenburg
GERMANY

Plus
two
different
copies

Your
30 words
worldwide



FP-999

JOIN TODAY "GERMAN HOBBY ADVERTISER" International Exchange and Correspondence Club. Worldwide Membership. Your ad appears in all 3 issues. Annual membership: 10 Euro, US\$ 12, 12 IRCs or equivalent in mint complete sets. Sample copy: 100 big size stamps or 2 IRCs. Order from Editor: **H. G. LUCE (Fp)**, P. O. Box 40, D-59516 Möhnesee, GERMANY. FP-900.

COLLECTOR OF FOOTBALL STAMPS, Postmarks, meterstamps etc. wishes contact to other football collectors in Brazil in advance to world Cup 2014 for truly mailed covers. I could deliver the same from Germany. Correspondence English. **MR. PETER LEINEMANN (Fp)** - leinemannpeter@gmx.de. FP-176.

MICHEL Collectors' Catalogues Outstanding!

MICHEL Catalogues inform you in all important aspects of stamps: postal stationery, letters, cancels and coins. Moreover, there is MICHEL-Bundschau, the monthly journal. MICHEL's Colour Guide, MICHEL's Collector's Reference, the MICHEL Online Catalogue. MICHEL collectors worldwide as well as philatelic accessories. Your dealer will be pleased to show you MICHEL's entire range of products.

MICHEL
Schönerberger Verlag GmbH
Zürcherstr. 1, 85114 Urschellenheim, Germany
www.michel.de

ISRAEL

I CAN GIVE w/w mint/used/FDC/cover also banknotes(unc) used phonocards another. I need mint/ FDC in them exchange in basis catalogue and lasts years in face value, banknotes by catalogue and face value phonocards basis 1=1. All letters R mail. **MR. ASHER CARMÍ (Fp)**, P. O. Box 5105, Ashdod 77150, ISRAEL. E-mail: acolectors2@gmail.com; www.acolectors.com. L-Engl. FP-175.

ITALY

EXCHANGE Stamps, Banknotes, Coins. **MR. GIORGIO SPERATI (Fp)**, Via Maciacchimi 6, 27100 Pavia (PV), ITALIA. FP-175. L-Ital.Port.Engl. FP-175.

QUINTAVALLE - Exchange 100x100 postage stamps - Armenia, Austria, Belgium, Czechoslovakia, France, Israel, Great Britain, Gibraltar, Germany, Hungary. Nuovi al facciale + spese Raccomandate. **QUINTAVALLE A. & M. (Fp)**, Via Dei Mille n. 18, 35141 Padova (PD), ITALIA. FP-900.

BANKNOTES/COINS/STAMPS- I buy old coins Silver (Prata) and old Banknotes BRAZIL good circulate. Honest price. Payment in Euromoney. Prices in Catalogues Brazilian Coins. Serious person. Please no waste of time. I exchange new/used Italy – Vatican City – San Marino Stamps with used old Brazil Stamps from year 1882 – end year 1940, also reminder – single stamp. **MR. DI.NARDI GIUSEPPE (Fp), Via Pioraco, 34, 00132 San Vittorino, Roma, ITALIA. FP-176.**

Place your **FREE AD** in **THE STAMP** – The best Italian exchange club. Mail your data and ad to **GIANNI FABBRI (Fp), Via Bramante 53, 41013 Castelfranco Emilia (Modena), ITALIA** or e-mail to: thestamp@tiscali.it. Visit our website and read all ads at: <http://thestamp.wordpress.com>. 3 yearly printed issues mailed to your home address for EUR 7 or US\$ 10 or 10 IRCs or some different full mint thematic stamp sets of your country (=EUR 25 Yvert/Michel). **FP-900.**

KAZAKHSTAN

“TIEN SHAN” – International contact magazine for penpals, correspondence, collectors, friends, businessmen, exchange of ideas, holidays, visits, marriage etc. Send your name, address, age, sex, education, occupation, languages, hobbies, photo, advertisement. Your ad for US\$ 1. Sample copy – US\$ 7, EUR 6, GBL 5, 4 IRCs; sample copy + ad in next issue – US\$ 10, EUR 7, GBL 6, 6 IRCs or equivalent in your national banknotes and coins. Write to: **PYOTR MOSTRENKO (Fp), Zhandosova 21, P. O. Box 39, KZ-050057 Almaty, KAZAKHSTAN.** Receive any money signs!!! Info: US\$ 3, EUR 2, GBL 3, 2 IRCs. **FP-900.**

KOREA - R.O.K.

World Hobbies Bulletin

Publishing for collectors, Exchange Stamps, Phonocards, Banknotes, Penpals. US\$ 2 or 3 IRCs for one listing with 20 words; US\$ 3 or 5 IRCs for one copy with one listing; US\$ 5 or EUR 5 or 6 IRCs for 2 copies with 3 listing.

HOBBY EXCHANGE CLUB (Fp), P. O. Box 80, Dong Gu, Dae Jeon 300-600 KOREA.

MACAU, CHINA

“LIST FOR COLLECTORS” – Your listing free. If you want a checking copy or a sample copy, please send 50 used large stamps to: **NGAN KEI CHI (Fp), P. O. Box 372, MACAU, CHINA. FP-900.**

NEPAL

T. C. S. INTERNATIONAL PUBLICATION

Win new Friends in 100 Countries! Receive lots of letters from abroad. Have your own penpal listing in the printed **T. C. S. International magazine** and on **TCS International website** for only US\$ 5/EUR 5. Please write your details (name, address, age, hobby, color photo, etc.) clearly in English for free listing. Latest issue copy US\$ 2. Please send your payment by registered post.

**T. C. S. International
P. O. Box Nº 4355, Kathmandu, NEPAL
E-mail: tcsintl@yahoo.com
Web Site: www.tcspenpal.webs.com**

FP-999

PAKISTAN

Monthly UNIVERSAL POST – Make Friends with Hobby Exchange Corner: One time Listing: EUR 1/ with photo: EUR 2; One Year (12 time): EUR 8/ with photo: EUR 20; Free Sample copy by Airmail after listing. We accept payment by Moneybookers or mint complet sets on face value or 2 IRC = EUR 1. Contact by E-mail: universalpost@hotmail.com. **Monthly UNIVERSAL POST (Fp), 198-C, Block 5, Saadi Town, Karachi – 75280 PAKISTAN. FP-900.**

POLAND

STAMPS – I'm interesting in Exchange of stamps with worldwide – mint – FDC of Fauna, Chess, WWF, Shell, Olympic Games and first of all pontificate of Pope John Paul II. I offer Poland and European countries stamps. Also Lagerpost 1939-45 years. **MR. JAN MALYSA (Fp), Ul. Tarnowska 23a, 33-300 Nowy Sacz, POLAND. L-Engl. FP-173.**

PORTUGAL

António Caetano

FILATELIA

Filnúmis

O Guia do Coleccionador

Publicação Bimestral

Uma boa opção para todo o colecionador solicite um exemplar grátis para apreciação

Rua Salgueiro Maia n.º 30 - 4º Dt
2835 - 346 Lavradio - Portugal
www.filateliacaetano.net - geral@filateliacaetano.net
Tel: 351 21 08 19 196 - Fax: 351 21 08 35 219
Tem: 351 93 663 76 39

FP-999

SRI LANKA

PENPAL – Published in April, August and December – International magazine for Penfriends & Collectors **with contact worldwide.** Latest copy of magazine by Air Mail: US\$5, EUR 5 or 8 IRCs. Send your name, address, age, hobbies for publication next issue. **JAYA B. MARASINGHE (Fp), Penpals International, 271/35, Peragolla, Udaperadeniys 20404, SRI LANKA. FP-900.**

SWEDEN

ATALAYA – Award – Winning quality magazine for Stamp Collectors. Packed with articles, photos and ads. All in English. Latest issue only US\$3 (US Banknotes) or 4 IRCs. Your 25 word ad will reach collectors worldwide for only US\$1 or 1 IRC. Rush your order with correct payment to: **BRUNSTROM (Fp), Kungsgatan 23, S-302 45 Halmstad, SWEDEN. FP-999.**

UNITED KINGDON

CORRESPONDENCE- Age 57, Stamps, FDCs, Banknotes, Coins, Phonocards, Viewcards, Penpals. All letters answered. **MR. JOHN HEAL (Fp), Side Entrance, 31 B Kingsnorth Gardens, Folkestone, Kent CT20 2QP ENGLAND, U. K. L-Engl. FP-179.**

U.S.A.

TREASURE HUNTER NEWSLETTER – Monthly 20 page newsletter with over 25 sweepstakes! Cash*Cars*Trips*prizes! Information on where to hunt for treasure & adventure! Gold*Diamonds*Gems! Money making ads! For a sample copy mail \$3.00 to: **GUNNAR MAST (Fp), Box 66, Atlanta, Illinois 61723 U. S. A. FP-900.**

URUGUAY

CUADERNOS FILATÉLICOS URUGUAYOS

Publicación independiente editada 2 veces por año.

Suscripción por tres números: Uruguay \$100; Argentina e Sudamérica US\$15; demás países US\$20 (incluye publicación de uno aviso de canje anual).

Director y Redactor Responsable:

JUAN BOSCO OBERTI(Fp)

Bulevar Artigas 607 Ap.201

11300 MONTEVIDEO, URUGUAY

FP-999

FILACAP

Publicazione trimestrale per Collezionisti.

- Prossima edizione + un piccolo annuncio (max. 30 parole): US\$ 5 / € 3 / 3 IRC's.
- Quota annuale (4 edizioni + 4 piccoli annunci): US\$ 15 / € 10 / 10 IRC's.
- Una copia saggio: US\$ 2 / € 1 / 1 IRC.
- Scrivere in Inglese, Francese, Spagnolo ou Portoghese a:

FILACAP
CAIXA POSTAL 6
CACHOEIRA PAULISTA/SP
12630-970 BRASIL

<http://ac.filacap.sites.uol.com.br/recado.htm>
www.filacap.com.br
ac.filacap@uol.com.br

FILACAP

Квартальник для колекціонерів та бажуючих листуватися.

- * Наступне видання з твоїм оголошенням (до 30 слів): US\$ 5 / EUR 3 / 3 IRCs.
- * Пробний екземпляр: US\$ 2 / EUR 1 / 1 IRC.
- * Річна підписка (4 видання + 4 оголошення): US\$ 15 / EUR 10 / 10 IRCs.
- * Писати на англійській, французькій, іспанській, португальській

FILACAP
CAIXA POSTAL 6
CACHOEIRA PAULISTA/SP
12630-970 BRASIL

<http://ac.filacap.sites.uol.com.br/recado.htm>
www.filacap.com.br
ac.filacap@uol.com.br

São Paulo de Guilherme Gaensly

José Carlos Daltozo (*)

Guilherme Gaensly é o fotógrafo responsável pelos mais conhecidos aspectos da capital paulista mostrados em postais do final do século 19 e início do século 20. Suiço, nascido em 1843, radicou-se inicialmente em Salvador, onde iniciou suas atividades como fotógrafo.

Transferiu-se para São Paulo em meados da década de 1890, exercendo a profissão até início da década de 1920. Em sua estada na capital baiana, mesmo antes da criação do postal no Brasil, Gaensly já anunciava ter produzido a maior coleção de vistas da Bahia, cujas fotos eram adquiridas por pessoas de alto poder aquisitivo.

Associou-se a Rodolpho Lindemann e ampliou suas atividades. Percebendo o surto de crescimento da capital paulista, abriu filial em São Paulo no ano de 1895. Alguns meses depois deixou a empresa de Salvador aos cuidados do sócio e veio tomar conta da filial paulista. Era a empresa Gaensly & Lindemann, situada na Rua 15 de Novembro, 28. Mas a sociedade não sobreviveu e Gaensly ficou sozinho com a



Antiga rua São João que, depois de alargada, tornou-se a atual Avenida São João. O postal é de 1913 e mostra o local onde hoje se situa o Edifício Martinelli.

milhares de imagens que se tornaram importantes representantes da cidade de São Paulo daquela época.

Fotografou por encomenda para o Governo do Estado e foi fotógrafo da Light durante muitos anos. Nesses dois trabalhos, acompanhou a construção de grandes obras viárias paulistanas, o surgimento dos novos edifícios e a implantação de linhas de bondes. Nem todas as suas fotos eram destinadas a se transformarem em cartões-postais, algumas eram usadas apenas como documentação para quem o contratava. Faleceu em São Paulo em 1928. Há muitos postais de sua autoria que sobreviveram e atualmente estão nas mãos de colecionadores e museus.



Jardim da Infância, postal de 1904

empresa paulista e Lindemann com a empresa baiana.

Sua nova loja passou a se chamar Fotografia Guilherme Gaensly e anunciava ter grande coleção de vistas de São Paulo. No período de 1900 a 1910 ele editou várias séries de cartões postais sobre a cidade de São Paulo, as melhores de seu tempo. A residência Von Bülow, dada sua posição e altura, serviu de plataforma para fotos panorâmicas da Avenida Paulista, integrantes de uma série surgida nos primeiros anos do século XX, com cem vistas de São Paulo. Também fotografou a cultura cafeeira de Araraquara, Ribeirão Preto, Campinas, São Manoel, Santa Cruz das Palmeiras e do Porto de Santos. Trabalhou intensamente até 1921, e neste período Gaensly produziu



Largo do Rosário, em postal circulado em 1902.

(*) José Carlos Daltozo é jornalista, historiador e colecionador de cartões-postais. Já publicou sete livros históricos, os dois últimos sobre ferrovia e imigração japonesa. Caixa Postal 117 - 19500-000 - Martinópolis - SP - E-mail: icdaltozo@uol.com.br.

FILATÉLICA & NUMISMÁTICA CAMPINAS



Selos - Cédulas - Moedas
Nacionais e Internacionais
Materiais Filatélicos e Numismáticos

VEJA DIVERSAS OFERTAS ESPECIAIS EM NOSSO SITE E PEÇA SEU ORÇAMENTO SEM COMPROMISSO POR E-MAIL OU CARTA.

Vinicius Silveira
(19) 9756-5552

www.filaticacampinas.com.br

www.filaticabrasilia.com.br

Roberto Silveira

Compramos coleções de selos, cédulas e moedas. Atendemos lista de faltas de selos brasileiros e estrangeiros por países e/ou por temas (mancolista).

(61) 9982-2006
(19) 8112-3725

filaticacampinas@gmail.com

filaticabrasilia@gmail.com

Av. Francisco Glicério, 989 - Edifício Catedral - Sala 44
CEP: 13012-901 - Centro - Campinas-SP - Fone: (19) 3043-4480

R. Frederico Tetzner Sobrinho, 92 - Vila Cristovão
CEP: 13480-570 - Limeira-SP - Fone: (19) 3039-8715

FILATÉLICA BRASÍLIA

26 ANOS DE ATIVIDADES (1985 a 2011)



Termos Numismáticos

Jota – designação dada às moedas de 75, 150, 300 e 600 réis, fabricadas segundo a Carta Régia de 13.03.1752, de Portugal. O Jota era encimado por uma coroa; eram fabricados para o então Brasil colonial.

Juno/luno (grego - Hera) - Filha de Saturno e Gea, irmã e esposa de Júpiter, era a rainha dos deuses. Deusa da castidade e também da saúde. Seus atributos são a patera e o cetro. Nas cunhagens pode aparecer sentada ou em pé, cabeça velada, portando patera e cetro, as vezes acompanhada de uma criança, uma serpente ou de um pavão.

Juno Moneta - Era a face da Deusa Juno como assessora e conselheira, tinha um templo ao lado da casa da moeda, daí seu nome dar origem à MOEDA.

Júpiter - Deus dos deuses (grego - Zeus) - É a principal divindade romana. Filho de Saturno e Gea, irmão de Netuno e Plutão. É o rei dos deuses e dos homens, reina no céu e é o deus da luz. Seus atributos são o raio e o cetro. Na numária é representado geralmente por um homem de barbas, desnudo e portando um raio (fulmen). Também pode ser representado sentado em um trono, portando uma águia ou Vitória na mão e um cetro na outra. Aparece ainda nas cunhagens como uma criança montada numa cabra (cabra Amaltea).

Jus Cunnii – Expressão que designava o direito de fabricar moedas.

Labarum/Lábaro - Insignia militar romana, usada como símbolo do poder imperial. Constantino fez com que acima do lábaro fosse colocado o Cristograma. Exemplo de utilização nas cunhagens romanas é a série “gloria exercitus”.

Lança - O uso da lança em numismática serve para representar o exército. Imperadores romanos são freqüentemente representados nas cunhagens portando lanças, em pé ou montados, as vezes acertando inimigos, ou as ostentam em posição de guarda. A lança invertida (ponta virada para baixo) representa período de paz, ou que o imperador quer a paz.

Latão – Liga de cobre e zinco.

Laurel/Láureas - É o mais antigo dos ornamentos romanos,

a coroa de folhas de laurel. Esse ornamento representa a vitória.

Lavragem – É a cunhagem de moeda.

Lavratura – Operação de fabricar moeda.

Lei – É sinônimo de Título. Representa o grau de pureza de um metal nome presente numa amoedação (ouro, prata ou platina). É medida em quilates (ex: 22k, 24K), percentagem (ex: 83,5%, 90%) ou milésimas (ex: 0,835, 0,900). Em suma: é a quantidade de metal precioso contida em determinada amoedação. Lei é também o plural de Leu, moeda da Romênia.

Legenda - Do latim, legenda é aquilo que se deve ler. é o letreiro, e, geral, ocupando a orla. Aparece normalmente numa linha circular paralela ao bordo.

Legionárias – Moedas mandadas fabricar pelo comando das legiões em operações.

Letra monetária – É a letra ou monograma que indica o local onde foi fabricada a moeda.

Letreiro – É o conjunto de letras, isoladas ou não, formando palavras. É chamada *legenda*, quando ocupa a orla; *inscrição*, quando em linhas horizontais no campo; *epígrafe*, quando faz parte do tipo da moeda.

Libertas - A personificação da liberdade. Nas cunhagens romanas aparece como uma mulher em pé portando o gorro frígio (pileus) e um cetro.

Libra - Medida ponderal que tem origem grega, tendo sido posteriormente adotada pelos romanos, e que serviu de base para o sistema monetário denominado de “libra”. É também o nome dado à unidade monetária até a presente data circulante no Reino Unido, a libra esterlina (Pound), que é dividida em 100 penny (Pence).

Listel - É um friso que é paralelo a outro de maior largura. Nas moedas designa o ornamento entre o rebordo e o campo. Nos brasões de armas é a fita sotoposta ao escudo, onde em regra se encontra inscrita a designação ou lema.

Luna, Lua (grego - Selene) - Deusa da luz lunar e artes mágicas. Aparece nas cunhagens como uma lua crescente.

NOVIDADES DA NUMISMÁTICA AUSTRÁLIA

2012, Jubileu de Diamante de S. M. Rainha Elizabeth II. Moeda de um dólar australiano – material: prata; peso: 31,1g; diâmetro: 40,6mm; qualidade: proof. Moeda de 25 dólares australianos – material: ouro; peso: 7,7g; diâmetro: 20,6mm; qualidade: proof. Moeda de 200 dólares australianos – material: ouro; pesos; 62,2g; diâmetro: 40,6mm; qualidade: proof.



D. Sebastião e as primeiras moedas oficiais do Brasil

Rodrigo de Oliveira Leite (www.rodrigonumismatica.co.cc)

Segundo o Livro das Moedas do Brasil, as primeiras moedas a circularem por aqui oficialmente foram os carimbos coroados em macuquinas espanholas segundo o **Alvará de 26 de fevereiro de 1643**. Existe portanto um hiato de 143 anos no qual circularam diversos tipos de moedas por aqui, de diversas nacionalidades, sem nenhuma regulamentação legal.



D. Sebastião I

No entanto existe uma interessante **Provisão de 29 de março de 1568** de D. Sebastião, penúltimo rei português antes da dinastia filipina, ela diz que as moedas de **1 Real** e de **5 Reais** seriam autorizadas a circularem em todas as conquistas portuguesas, o que inclui, obviamente o Brasil.

No entanto, por ser uma provisão genérica (i.e.



Moedas autorizadas pela provisão – Coleção XL Réis

aplicava-se a todas as colônias portuguesas à época) essas moedas não figuram nos principais catálogos brasileiros, o que é uma pena.

Bibliografia

<http://www.colecaoxlreis.com>

<http://www.forum-numismatica.com/viewtopic.php?f=52&t=69386>

NOVIDADES DA NUMISMÁTICA

SUDÃO DO SUL – Em 18 de julho de 2011 o novo país africano República do Sudão do Sul colocou em circulação suas primeiras cédulas nos valores de 1, 5, 10, 25, 50 e 100 Pounds (Libras) Sul Sudanesas. O novo país logo se viu com um problema comum em países cuja economia está apenas nascendo: o valor de uma Libra era muito alto para os padrões da maioria dos habitantes. Em 19 de outubro de 2011, o governo do Sudão do Sul colocou em circulação uma nova série de cédulas nos valores de 5, 10, 25 e 50 Piastras Sul Sudanesas, tendo a Libra o valor de 100 Piastras. Todas as cédulas, tanto em libras como em piastras, portam na frente a efigie de John Garang, primeiro presidente do Governo Autônomo do Sudão do Sul em 2005 e que faleceu meses depois.



LOTEROFILIA - O COLECIONISMO DE BILHETES DE LOTERIA

LOTERIA FEDERAL DO BRASIL
Extração nº 3.391-0, de 28/08/1999 – Cidades Gauchas



LOTEROFILIA DO MUNDO
BILHETES DE LOTERIA DO PRINCIPADO DE LUXEMBURGO



8º Encontro FILACAP de Colecionadores Dias 23 e 24 de junho de 2012 das 09h00 às 17h00

Venda, compra e troca de Selos, Cartões Telefônicos, Cédulas, Moedas, Cartões-postais, Antiquidades e outros itens colecionáveis.

Local: Casa da Cultura de Lorena
 Rua Viscondessa de Castro Lima, 10 - Centro
 Próximo a Catedral - Lorena/SP

Informações e Reserva de mesas:
 Tel.: (12) 3101-1558 / 9151-3659 (Maurício)
 Site: <http://ac.filacap.sites.uol.com.br>
 E-mail: ac.filacap@uol.com.br

EXPOFIL LORENA 2012 - De 23 a 27 de junho de 2012

ENTRADA FRANCA

Realização:



Adoio:



Clube Filatélico e Numismático de Lorena



Prefeitura de LORENA



Secretaria da Cultura



Lions Club de Lorena



NOVIDADES da Telecartofilia



TAILÂNDIA- 2012, Dragão 4 cts de uma grande série(200 Thai baht cada).



ARGENTINA- 2011, Departamento de Turismo (10 Pesos).

IDT- 2011, Santos Futebol Clube – três cts pré-pagos.



IDT- 2011, Torre de Belém, Lisboa, Portugal – ct pré-pago para ligações nacionais e internacionais.

FRANÇA- 2012, Casal Infantil 3 – Val. até 31.12.2013 (EUR 15).

TELEFÔNICA- 12/2011, Cidades Paulistas II – Cachoeira da Chave, Votorantim/SP – 20 e 30 créditos (71.000 cts). Houve mais de uma tiragem.

POLINÉSIA FRANCESA- 2011, Monoi Here (1000F).



BULGÁRIA- 2011, Aves – Podiceps cristatus, Pelecanus crispus, Aythya nyroca, Tadorna tadorna, Oenanthe oenanthe e Plegadis falcinellus – existem mais cts desta série (5 Lev cada).

Luiz Carlos Martins
www.martinscolecões.com.br
 Filatelia Numismática Telecartofilia

colecões

|43| 3323.8506 |43| 9945.9845
 Caixa Postal 444 • CEP 86001.970
lmartins@sercomtel.com.br
contato@martinscolecões.com.br
 Londrina, PR

Selos do Brasil e do Exterior

Atendo listas-precos promocionais

Sérvulo Nunes
 Tel.: (32) 3217-0537
filatelaservulo@gmail.com
 Rua Halfeld, 735 - Sala 503 / Correspondência - Caixa Postal 148
 36001-970 - Juiz de Fora - MG

NOVIDADES FILATÉLICAS DO BRASIL



12.01.2012, Sesquicentenário da Igreja Presbiteriana do Rio de Janeiro. Edital nº 1; arte: Juliana Souza; processo de impressão: ofsete; apresentação: folha com 24 selos; papel: couchê gomado; valor facial: R\$ 1,60; tiragem: 300.000 selos; área de desenho: 25mm x 59mm; dimensões do selo: 25mm x 59mm; picotagem: 12 x 11,5; local de lançamento: Rio de Janeiro/RJ; peça filatélica: cartão-postal (tiragem: 4.000 peças); impressão: Casa da Moeda do Brasil; código de comercialização: 852009178.

17.01.2012, Pré-Sal – Campo de Lula. Edital nº 2; processo de impressão: ofsete; apresentação: folha com 30 selos; papel: couchê gomado; valor facial: 1º Porte Carta Comercial; tiragem: 300.000 selos; área de desenho: 25mm x 35mm; dimensões do selo: 30mm x 40mm; picotagem: 12 x 11,5; local de lançamento: Rio de Janeiro/RJ; impressão: Casa da Moeda do Brasil; código de comercialização: 852009143.



11.03.2012, Fundação Dorina Nowill para Cegos. Edital nº 3; arte: Cecília Langer; processo de impressão: ofsete; apresentação: bloco com dois selos; papel: Evenglow Opalina Diamond; valor facial: R\$ 2,80 cada selo; tiragem: 100.000 blocos; área de desenho: 30mm x 40mm; dimensões do selo: 30mm x 40mm; dimensões do bloco: 85mm x 137mm; picotagem: 12 x 11,5; locais de lançamento: Belo Horizonte/MG e São Paulo/SP; impressão: Casa da Moeda do Brasil. Código de comercialização: 852100833.



Selos Personalizados

25.10.2011, Selo Personalizado Tribunal de Justiça do Piauí. Em homenagem aos 120 anos do Tribunal de Justiça do Piauí comemorado em 1º de outubro, mostrando a beleza arquitetônica do Palácio da Justiça Coelho Rodrigues em foto noturna de Dinavan Fernandes. **Detalhes técnicos:** folha com 12 conjuntos iguais (selo + vinheta personalizável); valor facial dos selos- 1º Porte Carta Comercial; tiragem: 16.000 folhas, sendo 15.000 para atender pedido corporativo e 1.000 para os demais clientes; **Código de comercialização: 8520090100.**



25.11.2011, Selo Personalizado Gralha Azul. No modelo Gralha Azul, no formato vertical, o desenho estilizado da ave é apresentado sobreposto a uma fotografia da Araucária. **Detalhes técnicos:** folha com 12 conjuntos iguais (selo + vinheta personalizável); valor facial dos selos: 1º porte carta comercial; tiragem: 10.000 folhas. **Código de comercialização: 852009046.**



25.11.2011, Selo Personalizado Amanhecer Paranaense. No modelo Amanhecer Paranaense, o foco é o esplendoroso alvorecer do dia, com a imagem da gralha em primeiro plano e árvores da Araucária ao fundo. **Detalhes Técnicos:** folha com 12 conjuntos iguais (selo + vinheta personalizável); valor facial dos selos: 1º porte carta comercial; tiragem: 10.000 folhas. **Código de comercialização: 852009054.**



19.01.2012, Selos Personalizados Encantos de Santa Catarina – De norte a sul, do litoral ao interior, os encantos do estado de Santa Catarina estão caprichosamente estampados nesta folha de Selos Personalizados: Ponte Hercílio Luz/Florianópolis; Pedra Furada/Urubici; Rua das Palmeiras/Joinville; Morro dos Conventos/Araranguá; São Francisco do Sul; Monumento ao Desbravador/Chapécó; Baleia Franca na praia do Siríú/Garopaba; Santuário Santa Paulina/Nova Trento; Balneário Camboriú; Vila Germânica/Blumenau; Porto de Itajaí; Museu Ferroviário/Tubarão. **Detalhes técnicos:** folha com 12 selos diferentes + vinhetas personalizáveis, com valor facial de 1º Porte Carta Comercial; tiragem: 10.000 folhas; código de comercialização: 852009151.

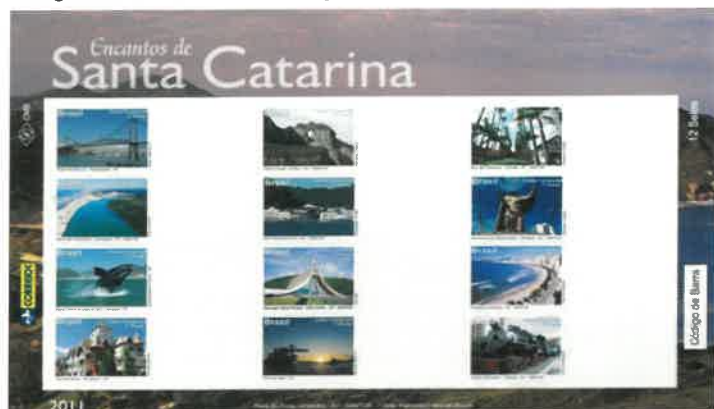

19.01.2012 – Selos Personalizados Minas Gerais – O selo mostra em primeiro plano a bandeira do Estado de Minas Gerais, tendo ao fundo a imagem de suas montanhas. Os selos são apresentados em duas posições: Horizontal e Vertical. **Detalhes técnicos:** fotos de Geniltomar Elias Pereira e arte de Aloisio Freire; quantidade de selos por folha: 12 conjuntos iguais (selo + vinheta personalizada) para cada tipo; valor facial: 1º Porte Carta Comercial; tiragem: 10.000 folhas;



código de comercialização da folha com selos horizontais: 852009160; código de comercialização da folha com selos verticais: 852009194.



19.01.2012, Selo Personalizado Faculdade de Medicina da Bahia. Esse modelo foi reimpresso, com tiragem limitada, para atender a solicitação de filatelistas que desejam completar suas coleções. Esclarecemos que essa folha foi lançada em 2008, criada exclusivamente para uso da **Faculdade de Medicina da Bahia**. Naquela oportunidade, o modelo não foi disponibilizado aos demais Clientes. O selo base, "Faculdade Medicina da Bahia", foi lançado em 18/2/2008 e faz parte da **Série 200 Anos da Chegada da Família Real Portuguesa ao Brasil**. **Detalhes técnicos:** arte- Maria Maximina; arte final da folha: Lidia Marina Hurovich Neiva; quantidade de selos por folha: 12 conjuntos iguais (selo + vinheta personalizável); tiragem; 1.500 folhas (atenção: tiragem limitada); código de comercialização: 852007841.



(COLABORAÇÃO: WWW.SELOSEFILATELIA.COM.BR)

AGENDA & NOTÍCIAS

(...CONTINUAÇÃO...)

***De 10 a 15.05.2013, AUSTRALIA 2013 Stamp Exhibition** – Exposição Mundial FIP em comemoração ao centenário dos primeiros selos da emissão canguru. Local: Royal Exhibition Building Carlton, Melbourne, Austrália. Informações: www.australia2013.com. O Comissário para o Brasil é o Sr. Reinaldo E. Macedo, de Campinas/SP – e-mail: reinaldo_macedo@uol.com.br.

***De 02 a 14.08.2013, THAILAND 2013 World Stamp Exhibition** – Exposição Mundial FIP em comemoração aos 130 anos do selo postal tailandês e do estabelecimento do serviço postal na Tailândia. Local: Siam Paragon Shopping Complex, localizado na área

comercial e de shopping de Bangkok. Estarão expostas coleções de todas categorias FIP em 2.500 quadros expositores. Informações: www.thailand2013.com. Comissário para o Brasil - Sr Carlos Dalmiro S. Soares, de Itajaí, SC; e-mail: petrofilatelista@fastmail.net.

FILACAP ON LINE – Muito bem recebido pelos nossos colaboradores tanto do Brasil como do exterior, o jornal eletrônico **FILACAP ON LINE**, também em versão PDF, traz as informações do movimento do colecionismo no Brasil e no mundo, contatos com colecionadores e noticiário sobre as novas emissões filatélicas, numismáticas e da telecartofilia. Se você ainda não

recebe nosso informativo, inscreva-se, gratuitamente, pelo e-mail ac.filacap@gmail.com.

SAUDADES – Através de comunicado postado no site da Marcuzzi Filatelia (alertado por e-mail do nosso colaborador Dr. Roberto Aniche), tivemos a infausta notícia do falecimento de nosso Amigo e Colaborador Edí Marcuzzi no dia 03.11.2011. Marcuzzi preparava novo artigo para o jornal FILACAP e nos solicitou um tempo para finalizá-lo. Infelizmente, não houve tempo para nosso Amigo concretizar mais esta colaboração com o FILACAP. A família enlutada nossos sentidos pêsames.

O Presidente Filatelista

Pedro Brasil Jr. (Abrajof 255)



Em mais de trinta anos dedicados ao jornalismo filatélico, não foram poucas as vezes em que apelei aos pais e professores a incentivarem a filatelia entre seus filhos e alunos. As razões sempre foram as mesmas: o selo postal interage diretamente na

formação cultural proporcionando não apenas o ato de reunir peças, mas de se pesquisar a respeito de cada fragmento e, através dele, ampliar conhecimentos preciosos para o futuro. Talvez tenha sido esta a visão que a mãe de Franklin Delano Roosevelt tenha tido quando este chegou aos 7 anos de idade. Foi a partir de sobrecartas procedentes de Hong Kong, correspondências do avô, que ele passou a levar a filatelia tão a sério e manteve o hobbie durante toda a sua vida. Nascido em Nova Iorque em 1882, Roosevelt teve esplêndida carreira política, chegando a senador pelo estado de Nova Iorque em 1910 e sendo seu governador no período de 1929 a 1933 quando então chegou à presidência dos Estados Unidos tendo sido reeleito três vezes para o cargo. Sua atuação foi marcante e ao longo dessa empreitada contribuiu muito para importantes mudanças no cenário político interno e externo inclusive, deparando com a Segunda Guerra e tendo, a respeito dela, grande influência junto aos países aliados contra a Alemanha. Mesmo diante dos momentos mais difíceis, Roosevelt não abandonava sua famosa coleção de selos que o acompanhava em suas viagens ao exterior e que tinha a missão de desanuviar a mente então carregada com os grandes problemas mundiais.

Existem registros que afirmam inclusive, que em muitas ocasiões Roosevelt deixava de levar muitas peças de roupas em sua bagagem para que seus álbuns pudessem lhe acompanhar. Além disso, outras tantas passagens envolvendo sua vida e a filatelia nos permitiria preencher muitas páginas para enumerá-las. Conta-se, no entanto, que um ano depois do ataque de Pearl Harbor, houve uma reunião do Conselho dos Aliados do Pacífico, com a presença do presidente e dos representantes em Washington dos

países que estavam em guerra com o Japão. Na discussão Walter Nash, primeiro ministro da Nova Zelândia, sugeriu que as forças aliadas ocupassem certa ilha do Pacífico, que mais tarde seria trampolim para Tóquio. Roosevelt pensou um pouco e disse: "pode ser um bom local, mas a ilha da Mangareva é melhor". Diante da surpresa de Walter Nash, que não conhecia nada sobre Mangareva disse ainda Roosevelt: "Oh, fica a poucas milhas da Nova Zelândia. Conheço o lugar porque sou colecionador de selos". Durante suas gestões na presidência dos Estados Unidos, perto de duzentas emissões de selos receberam sua aprovação pessoal, porque recomendara ao diretor geral dos correios, Mr. Farley submeter os projetos à sua aprovação. E dessas emissões, nove tiveram os desenhos baseados em sugestões que fazia, ele mesmo rascunhando o que desejava fosse o selo. O seu interesse pela filatelia era tão grande, que certa vez chegou até a modificar um projeto, como foi o caso do selo comemorativo da Expedição à Antártida do Almirante Byrd. Consertou no selo a rota coberta pelo almirante. Por tudo isto, não foi surpresa à enorme procura pelo selo emitido em homenagem ao centenário de seu nascimento, que foi um recorde de vendas. Desenhado por Clarence Holbert, baseado em fotografia da UPI, quando o presidente, no seu carro, mostrava aos repórteres suas plantações

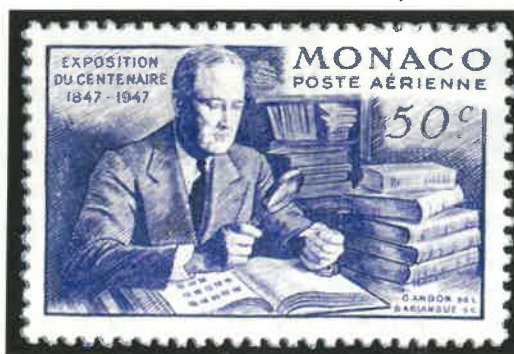

em Hyde Park, no dia 4 de julho de 1937. Poucas são as fotografias que mostram Roosevelt envolvido com a sua coleção de selos, da mesma maneira que, segundo consta, só existem duas fotos que mostram o presidente numa cadeira de rodas, já que contraiu poliomielite aos 39 anos, uma doença que o deixou com grande dificuldade de movimento desde então. Frequentemente ele utilizava cadeira de rodas, mas fez grandes esforços para esconder esta dificuldade de sua vida do público externo. Mesmo como Presidente dos Estados Unidos, preferia caminhar com a ajuda de um guarda-costas do Serviço Secreto, do que andar de cadeira de rodas. Entretanto, uma estátua de Roosevelt sentado numa cadeira de rodas foi construída em Washington, DC, em 2001. Franklin Delano Roosevelt nasceu em 30 de janeiro de 1882 em Nova Iorque e faleceu em 12 de abril de 1945 na Geórgia. Foi o 32º presidente dos Estados Unidos e comandou aquela nação durante 4 mandatos e foi o primeiro e único a conseguir mais de dois mandatos na presidência americana. Também foi o primeiro presidente da América a aparecer na televisão, em 1939, mesmo ela tendo sido inventada com Calvin Coolidge no cargo. Como se observa, o selo postal tem o poder de

abrir as portas do conhecimento, aproximar nações, unir os homens e criar, desde cedo, caminhos que podem levar os pequenos filatelistas às posições mais importantes no contexto político-social. Presenteie seus filhos com selos, álbuns, pinças e demais acessórios filatélicos e participe dessa salutar atividade cultural.



(Cortesia: www.jornaldocolecionador.blogspot.com)